H. AYUNTAMIENTO
CONSTITUCIONAL
DEL MUNICIPIO DE
AGUASCALIENTES
2024-2027



INSTITUTO MUNICIPAL DE PLANEACIÓN Y EVALUACIÓN DE AGUASCALIENTES

MANUAL DE CONTABILIDAD GUBERNAMENTAL

AGOSTO 2026

ÍNDICE

I. ANTECEDENTES 5
II. PRESENTACIÓN E INTRODUCCIÓN 6
CAPÍTULO I 10
ASPECTOS GENERALES DEL SISTEMA DE CONTABILIDAD GUBERNAMENTAL DEL INSTITUTO MUNICIPAL DE PLANEACIÓN Y EVALUACIÓN DE AGUASCALIENTES 10
A. ANTECEDENTES DE LA CONTABILIDAD GUBERNAMENTAL 10
B. FUNDAMENTO JURÍDICO DE LA CONTABILIDAD GUBERNAMENTAL APLICABLE AL IMPLAN 11
C. EL SISTEMA DE CONTABILIDAD GUBERNAMENTAL DEL IMPLAN 13
D. LA CONTABILIDAD GUBERNAMENTAL Y LA NATURALEZA JURÍDICA DEL IMPLAN 13
E. LA CONTABILIDAD GUBERNAMENTAL, LA CUENTA PÚBLICA Y LA INFORMACIÓN ECONÓMICA 14
F. OBJETIVOS DEL SISTEMA DE CONTABILIDAD GUBERNAMENTAL DEL IMPLAN 15
G. PRINCIPALES USUARIOS DE LA INFORMACIÓN 16
H. MARCO CONCEPTUAL DEL SISTEMA DE CONTABILIDAD GUBERNAMENTAL 16
I. POSTULADOS BÁSICOS DE CONTABILIDAD GUBERNAMENTAL 17
J. PRINCIPALES ELEMENTOS DEL SCG DEL IMPLAM: 18
K. VINCULACIÓN DEL SISTEMA DE CONTABILIDAD GUBERNAMENTAL CON LOS SISTEMAS DE INFORMACIÓN DELIMPLAN 20
L. ESTADOS FINANCIEROS BÁSICOS E INFORMACIÓN A GENERAR 20
M. CUENTA PÚBLICA 22
CAPÍTULO II 23
FUNDAMENTOS METODOLÓGICOS DE LA INTEGRACIÓN Y PRODUCCIÓN AUTOMÁTICA DE INFORMACIÓN FINANCIERA 23
A. INTRODUCCIÓN 23
B. LA CONTABILIDAD GUBERNAMENTAL DEL IMPLAN COMO SISTEMA INTEGRADO DE INFORMACIÓN FINANCIERA 24
C.-ELEMENTOS BÁSICOS DEL SICG DEL IMPLAM 25
D.- ESQUEMA METODOLÓGICO GENERAL DE REGSITRO DE OPERACIONES DE EGRESOS DE ORIGEN PRESUPUESTARIO Y LA PRODUCCIÓN AUTOMÁTICA DE ESTADOS DE INFORMACIÓN FINANCIERA. 26
CAPÍTULO III. 27
PLAN DE CUENTAS 27
A. ASPECTOS GENERALES 27
B. BASE DE CODIFICACIÓN 28
C. ESTRUCTURA DEL PLAN DE CUENTAS 30

C.1. LISTA DE CUENTAS Y SUS DEFINICIONES 35
1. ACTIVO 35
2 PASIVO 43
3 HACIENDA PUBLICA/PATRIMONIO 50
4 INGRESOS Y OTROS BENEFICIOS 52
5 GASTOS Y OTRAS PÉRDIDAS 61
6 CUENTAS DE CIERRE CONTABLE 72
7 CUENTAS DE ORDEN CONTABLES 73
8 CUENTAS DE ORDEN PRESUPUESTARIAS 75
9 CUENTAS DE CIERRE PRESUPUESTARIO 77
D. CATÁLOGO DE CUENTAS DEL INSTITUTO MUNICIPAL DE PLANEACIÓN Y EVALUACIÓN DE AGUASCALIENTES 77
E. RELACIÓN CONTABLE/PRESUPUESTARIA 102
VIII. Instructivo de manejo de Cuentas utilizadas por el Instituto Municipal de Planeación 108
CAPÍTULO V 254
MODELO DE ASIENTOS PARA EL REGISTRO CONTABLE 254
I ASIENTO DE APERTURA 254
II. IMPUESTOS 254
III OPERACIONES RELACIONADAS CON EL EJERCICIO DEL DECRETO DE PRESUPUESTO DE EGRESOS 258
IV OPERACIONES PENDIENTES DE REGULARIZACIÓN PRESUPUESTARIA DURANTE EL EJERCICIO RELACIONADAS CON LA LEY DE INGRESOS Y CON EL PRESUPUESTO DE EGRESOS 260
V OPERACIONES NO VINCULADAS CON LA LEY DE INGRESOS Y CON EL PRESUPUESTO DE EGRESOS 262
VI OPERACIONES DE FINANCIAMIENTO 264
VII CUENTAS DE ORDEN 265
VIII OPERACIONES DE CIERRE DEL EJERCICIO PATRIMONIALES Y PRESUPUESTARIAS 266
I ASIENTO DE APERTURA 268
II OPERACIONES RELACIONADAS CON EL EJERCICIO DE LA LEY DE INGRESOS 275
II.2 Venta de Bienes Inmuebles, Muebles e Intangibles 297
III OPERACIONES RELACIONADAS CON EL EJERCICIO DEL DECRETO DE PRESUPUESTO DE EGRESOS 299
III.1 Gastos corrientes 299
a) Registro de Materiales y Suministros en almacén 300
b) Registro de Materiales y Suministros sin almacén 301
III.2 Gastos de capital 309

III.2.1 Compra de Bienes 309
IV OPERACIONES PENDIENTES DE REGULARIZACIÓN PRESUPUESTARIA DURANTE EL EJERCICIO RELACIONADAS CON LA LEY DE INGRESOS Y CON EL PRESUPUESTO DE EGRESOS 315
IV.1 Distribución de Ingresos, Ajustes por Diferencias, Devoluciones o Reintegros de ingresos y Otros Ingresos 315
IV.2 Gastos corrientes 320
IV.2.1 Arrendamiento Financiero con compromiso para ejercer opción de compra 320
V OPERACIONES NO VINCULADAS CON LA LEY DE INGRESOS Y CON EL PRESUPUESTO DE EGRESOS 322
V.1 Operaciones Contables 322
V.2 Anticipos de Fondos 331
V.2.1 Erogaciones por Anticipos de Participaciones 331
V.2.2 Anticipos a Proveedores 331
VI OPERACIONES DE FINANCIAMIENTO 343
VI.1 Deuda Pública 343
VI.2 Reestructuración de la Deuda Pública 348
VI.3 Préstamos Otorgados 349
VI.4 Ejecución de Avales y Garantías 350
VI.5 Inversiones Financieras 350
VII CUENTAS DE ORDEN 353
VII.1 Registros en Cuentas de Orden Presupuestarias 353
VIII OPERACIONES DE CIERRE DEL EJERCICIO PATRIMONIALES Y PRESUPUESTARIAS 356
VIII.1 Cierre de Actividades y Determinación del Resultado del Ejercicio 356
CAPÍTULO VI 363
GUÍAS CONTABILIZADORAS 363
CAPÍTULO VII 515
DE LOS ESTADOS E INFORMES CONTABLES, PRESUPUESTARIOS, PROGRAMÁTICOS Y DE LOS INDICADORES DE POSTURA FISCAL 515
I. Objetivo y Consideraciones Generales 515
II. Estados e Información Contable 516
a) Estado de Actividades 516
b) Estado de Situación Financiera 522
c) Estado de Variación en la Hacienda Pública 527
d) Estado de Cambios en la Situación Financiera 531
e) Estado de Flujos de Efectivo 535
f) Estado Analítico del Activo 541

g) Estado Analítico de la Deuda y Otros Pasivos 544
Finalidad 544
h) Informe sobre pasivos contingentes 546
i) Notas a los Estados Financieros 546
III. Estados e Informes Presupuestarios 556
a) Estado Analítico de Ingresos 556
b) Estado Analítico del Ejercicio del Presupuesto de Egresos 559
c) Endeudamiento Neto 570
IV. Estados e Informes Programáticos 573
V. Indicadores de Postura Fiscal 576
ANEXO I 580
MATRICES DE CONVERSIÓN 580
ANEXO 2 710
POLÍTICAS DE REGISTRO 710

I. ANTECEDENTES

El H. Ayuntamiento del Municipio de Aguascalientes, en sesión ordinaria celebrada el 7 de mayo de 2001, aprobó la creación del Instituto Municipal de Planeación (IMPLAN) como un organismo público descentralizado de la administración Pública Municipal con personalidad jurídica y patrimonio propios, responsable de fortalecer y dar continuidad institucional al Sistema Municipal de Planeación Integral, quedando formalmente constituido el 21 de mayo de 2001.

H. AYUNTAMIENTO CONSTITUCIONAL DEL MUNICIPIO DE AGUASCALIENTES 2024-2027

IMPLAN

El Instituto Municipal de Planeación es el Organismo encargado de la planeación urbana y rural del Municipio de Aguascalientes a través del Sistema Municipal de Planeación que tiene como premisa la participación ciudadana.

En lo referente a la Contabilidad Gubernamental el 31 de diciembre de 2008 fue publicada en el Diario Oficial de la Federación la Ley General de Contabilidad Gubernamental (Ley de Contabilidad), que tiene como objeto establecer los criterios generales que regirán la Contabilidad Gubernamental y la emisión de información financiera de los entes públicos, con el fin de lograr su adecuada armonización, para facilitar a los entes públicos el registro y la fiscalización de los activos, pasivos, ingresos y gastos y, en general, contribuir a medir la eficacia, economía y eficiencia del gasto e ingreso públicos.

La Ley de Contabilidad es de observancia obligatoria para los poderes Ejecutivo, Legislativo y Judicial de la Federación, entidades federativas; los ayuntamientos de los municipios; los órganos político administrativos de las demarcaciones territoriales del Distrito Federal; las entidades de la administración pública paraestatal, ya sean federales, estatales o municipales y los órganos autónomos federales y estatales.

CONAC

El CONAC desempeña una función única debido a que los instrumentos normativos, contables, económicos y financieros que emite deben ser implementados por los entes públicos, a través de las modificaciones, adiciones o reformas a su marco jurídico, lo cual podría consistir en la eventual modificación o expedición de leyes y disposiciones administrativas de carácter local, según sea el caso.

Por lo anterior, el CONAC, en el marco de la Ley de Contabilidad está obligado a contar con un mecanismo de seguimiento que informe el grado de avance en el cumplimiento de las decisiones de dicho cuerpo colegiado. El secretario técnico del CONAC realizará el registro de los actos que los gobiernos de las entidades federativas, municipios y demarcaciones territoriales del Distrito Federal ejecuten para adoptar e implementar las decisiones tomadas por el CONAC en sus respectivos ámbitos de competencia.

En el marco de la Ley de Contabilidad, las Entidades Federativas deben asumir una posición estratégica en las actividades de armonización para que cada uno de sus municipios logre cumplir con los objetivos que dicha ley ordena. Los gobiernos de las Entidades Federativas deben brindar la cooperación y asistencia necesarias a los gobiernos de sus municipios, para que éstos logren armonizar su contabilidad, con base en las decisiones que alcance el CONAC.

El Manual de Contabilidad Gubernamental del Instituto Municipal de Planeación y Evaluación de Aguascalientes se integra con los siguientes capítulos:

Capítulo I	Aspectos Generales de la Contabilidad Gubernamental;
	Última reforma publicada DOF 09-08-2023
Capítulo II	Fundamentos Metodológicos de la Integración y Producción Automática de Información Financiera;
Capítulo III	Plan de Cuentas;
	Última reforma publicada DOF 13-12-2024
Capítulo IV	Instructivos de Manejo de Cuentas;
	Última reforma publicada DOF 13-12-2024
Capítulo V	Modelo de Asientos para el Registro Contable;
	Última reforma publicada DOF 09-08-2023
Capítulo VI	Guías Contabilizadoras;
	Última reforma publicada DOF 09-08-2023
Capítulo VII	De los Estados e Informes Contables, Presupuestarios, Programáticos y de los Indicadores de Postura Fiscal;
	Última reforma publicada DOF 04-07-2024
Anexo I	Matrices de Conversión.
	Última reforma publicada DOF 09-08-2023
Anexo II	Información relacionada al IMPLAM

El presente manual deberá ser actualizado con los eventos subsecuentes que lo ameriten**.**

II. PRESENTACIÓN E INTRODUCCIÓN

II.1 Introducción

La contabilidad gubernamental constituye el sistema mediante el cual los entes públicos registran, controlan y presentan la información derivada de la administración de los recursos públicos, proporcionando información financiera, presupuestaria, programática y patrimonial útil, confiable, oportuna y verificable para la toma de decisiones, la rendición de cuentas y la fiscalización.

El Instituto Municipal de Planeación del Municipio de Aguascalientes (IMPLAN), en su carácter de organismo público descentralizado de la Administración Pública Municipal, con

personalidad jurídica y patrimonio propios, administra recursos públicos para el cumplimiento de las atribuciones que le confiere su marco jurídico. En consecuencia, está obligado a observar las disposiciones establecidas en la Ley General de Contabilidad Gubernamental, la Ley de Disciplina Financiera de las Entidades Federativas y los Municipios, así como las normas y lineamientos emitidos por el Consejo Nacional de Armonización Contable (CONAC).

En cumplimiento de dicho marco jurídico, el presente Manual de Contabilidad Gubernamental tiene por objeto establecer los criterios técnicos, metodológicos y operativos que regulan el registro, control y presentación de las operaciones financieras, presupuestarias y patrimoniales del Instituto, asegurando que la información generada sea homogénea, consistente, comparable y transparente.

De acuerdo con la Ley de Contabilidad, el manual es el documento conceptual, metodológico y operativo que contiene, como mínimo, su finalidad, el marco jurídico, lineamientos técnicos, la lista de cuentas, los instructivos para el manejo de las cuentas, las guías contabilizadoras y la estructura básica de los principales estados financieros a generarse. En complemento, y conforme a lo señalado por el Cuarto Transitorio de dicha Ley, también formarán parte del manual las matrices de conversión con características técnicas tales que, a partir de clasificadores presupuestarios, listas de cuentas y catálogos de bienes o instrumentos similares que permitan su interrelación modular, generen el registro automático y por única vez de las transacciones financieras en los momentos contables correspondientes.

Bajo este marco, el presente Manual tiene como propósito mostrar en un solo documento todos los elementos del sistema contable que señala la Ley de contabilidad, así como las herramientas y métodos necesarios para registrar correctamente las operaciones financieras y producir, en forma automática y en tiempo real, la información y los estados contables, presupuestarios, programáticos y económicos que se requieran. Su contenido facilita la armonización de los sistemas contables de los tres órdenes de gobierno, a partir de la eliminación de las diferencias conceptuales y técnicas existentes.

La metodología de registro contable desarrollada en el Manual, cubre la totalidad de las transacciones de tipo financiero, ya sea que provengan de operaciones presupuestarias o de cualquier otra fuente. En el Manual no se efectúa una descripción integral de los procesos administrativos/financieros y de los eventos concretos de los mismos que generan los registros contables. Cabe destacar que, tanto en el Modelo de Asientos como en las Guías Contabilizadoras, se incluyen los principales procesos que motivan los registros contables.

La parte metodológica está desarrollada de acuerdo con las operaciones que, fundamentalmente, realiza el Instituto y en él se desagregan las subcuentas que se requieran para satisfacer las necesidades operativas o de información gerencial del Instituto.

Los principales objetivos de la Contabilidad Gubernamental son los siguientes:

a) La Facilitar la toma de decisiones con información veraz, oportuna y confiable.
b) Emitir, integrar y/ o consolidar los estados financieros, así como producir reportes de todas las operaciones de la Administración Pública;
c) Permitir la adopción de políticas para el manejo eficiente del gasto, orientado al cumplimiento de los fines y objetivos del ente público;
d) Registrar de manera automática, armónica, delimitada, específica y en tiempo real las operaciones contables y presupuestarias propiciando, con ello, el registro único, simultáneo y homogéneo;
e) Atender requerimientos de información de los usuarios en general sobre las finanzas públicas;
f) Facilitar el reconocimiento, registro, seguimiento, evaluación y fiscalización de las operaciones de ingresos, gastos, activos, pasivos y patrimoniales de los entes públicos, así como su extinción;
g) Dar soporte técnico-documental a los registros financieros para su seguimiento, evaluación y fiscalización;
h) Permitir una efectiva transparencia en la rendición de cuentas.
i) Posibilitar la comparación entre otros entes públicos para medir la eficiencia en el manejo de los recursos públicos;
j) Facilitar el control interno y externo de la gestión publica garantizando que los recursos se utilicen en forma eficaz, eficiente y con transparencia;
k) Permita informar a la sociedad los resultados de la gestión pública.

La Contabilidad Gubernamental se sustenta en el marco jurídico aplicable, de cuyos ordenamientos se desprenden los principales atributos y requerimientos que deben cubrir los sistemas de registro de los ingresos y egresos de las entidades públicas. La normatividad comprende el fundamento legal y los postulados básicos de Contabilidad Gubernamental.

La evolución de la técnica contable del Instituto Municipal de Planeación, se encuentra determinada en el Sistema Automatizado de Administración y Contabilidad Gubernamental "SAACG.NET" proporcionado por el INDETEC, el cual contribuye a dar mayor fluidez a las tareas contables, el contexto legal, técnico y conceptual, sobre el que se construye el Sistema, determina las características técnicas de diseño y operación, entre las que se destacan las siguientes:

a) Ser único, uniforme e integrador;
b) Integrar en forma automática la operación contable con el ejercicio presupuestario;
c) Efectuar los registros considerando la base acumulativa (devengado) de las Transacciones;
d) Registrar de manera automática y, por única vez, en los momentos contables correspondientes;

e) Efectuar la interrelación automática los clasificadores presupuestarios, la lista de cuentas y el catálogo de bienes;
f) Efectuar en las cuentas contables, el registro de las etapas del presupuesto de los entes públicos, de acuerdo con lo siguiente:
    I. En lo relativo al gasto, debe registrar los momentos contables: aprobado, modificado, comprometido, devengado, ejercido y pagado.
    II. En lo relativo al ingreso, debe registrar los momentos contables: estimado, modificado, devengado y recaudado.
g) Facilitar el registro y control de los inventarios de bienes muebles e inmuebles de los entes públicos;
h) Generar, en tiempo real, estados financieros, de ejecución presupuestaria y otra información que coadyuve a la toma de decisiones, transparencia, programación con base en resultados, evaluación y rendición de cuentas;
i) Estar estructurado de forma tal que permita su compatibilización con la información sobre producción física que generan las mismas áreas que originan la información contable y presupuestaria, permitiendo el establecimiento de relaciones de insumo producto y la aplicación de indicadores de evaluación del desempeño y determinación de costos de la producción pública;
j) Estar diseñado de forma tal que permita su procesamiento y generación de estados financieros mediante el uso de las tecnologías de la información;
k) Respaldar con la documentación original que compruebe y justifique los registros que se efectúen, el registro de las operaciones contables y presupuestarias.

Un fundamento esencial para sustentar el registro correcto de las operaciones lo constituye el Manual de Contabilidad Gubernamental, que es el instrumento normativo básico para el sistema, en el que se integran el catálogo de cuentas, su estructura, su instructivo, la guía contabilizadora y los criterios y lineamientos para el registro de las operaciones.

En apoyo a las estrategias definidas se efectúa una labor I permanente de revisión, tanto de las técnicas contables utilizadas, como de sus mecanismos de aplicación. Asimismo, de la incorporación de las Normas Aprobadas por el Consejo Nacional de Armonización Contable en cumplimiento de lo dispuesto por la Ley General de Contabilidad Gubernamental.

II.2 PRESENTACIÓN

El Manual de Contabilidad Gubernamental del Instituto Municipal de Planeación, es el resultado del esfuerzo realizado por los responsables de la Dirección Administrativa, en el estudio, determinación e implantación de normas contables gubernamentales para dar cumplimiento a lo dispuesto por la Ley General de Contabilidad Gubernamental.

Su objetivo es proporcionar los elementos necesarios que permitan contabilizar sus operaciones al establecer los criterios en materia de Contabilidad Gubernamental. En este sentido, constituye una herramienta básica para el registro de las operaciones que otorga consistencia a la presentación de los resultados del ejercicio y facilita su interpretación, proporcionando las bases para consolidar bajo criterios uniformes y homogéneos la información contable.

El instrumento básico para su operación es el Catálogo de Cuentas, el cual agrupa un conjunto de conceptos homogéneos, cuya ordenación facilita distinguir y formar agrupaciones generales y de orden particular. El Manual, se complementa con el instructivo para el manejo de cuentas y la Guía Contabilizadora, el primero describe en forma detallada los distintos conceptos de cargo y abono por los que cada cuenta deberá ser afectada, indicando el número respectivo, su denominación, clasificación y naturaleza, así como la representatividad de su saldo.

El presente Manual es de observancia obligatoria para todas las unidades administrativas del Instituto Municipal de Planeación que intervengan en la autorización, ejecución, registro, control, integración o presentación de información financiera, presupuestaria y patrimonial.

La Guía Contabilizadora contiene la descripción detallada de las principales operaciones; menciona los documentos fuente que respaldan cada operación, señala su periodicidad durante un ejercicio e incluye las cuentas a afectar tanto contable como presupuestalmente.

Finalmente se incluyen los reportes que genera el sistema y que responden a las necesidades de información del Instituto Municipal de Planeación.

CAPÍTULO I

ASPECTOS GENERALES DEL SISTEMA DE CONTABILIDAD GUBERNAMENTAL DEL INSTITUTO MUNICIPAL DE PLANEACIÓN Y EVALUACIÓN DE AGUASCALIENTES

A. ANTECEDENTES DE LA CONTABILIDAD GUBERNAMENTAL

La contabilidad gubernamental para el Instituto **Municipal de Planeación y Evaluación de Aguascalientes IMPLAN**, deberá entenderse como un instrumento institucional para registrar y controlar las operaciones que se deriven del cumplimiento de sus atribuciones, programas, proyectos, actividades de planeación, seguimiento y evaluación, así como de la administración de los recursos públicos que le sean asignados o que legalmente obtenga.

Por lo anterior, su información financiera no constituye únicamente un mecanismo administrativo de registro, sino un instrumento para demostrar:

- La correcta aplicación de los recursos públicos;

- El cumplimiento del presupuesto autorizado;
- La situación financiera y patrimonial del Instituto;
- El avance en el cumplimiento de sus programas y objetivos;
- La relación entre los recursos utilizados y los resultados obtenidos;
- El cumplimiento de las disposiciones de armonización contable;
- La transparencia y rendición de cuentas;
- La atención de los requerimientos de fiscalización y evaluación.

La Contabilidad Gubernamental del IMPLAN deberá guardar correspondencia con sus procesos sustantivos de planeación, programación, seguimiento, evaluación, generación de información estratégica y apoyo a la toma de decisiones públicas.

En consecuencia, el Sistema de Contabilidad Gubernamental deberá permitir que la información financiera pueda relacionarse, en la medida que corresponda, con los programas presupuestarios, proyectos, actividades e indicadores de desempeño del Instituto.

B. FUNDAMENTO JURÍDICO DE LA CONTABILIDAD GUBERNAMENTAL APLICABLE AL IMPLAN

La Contabilidad Gubernamental del IMPLAN se fundamenta en el marco jurídico federal, estatal y municipal aplicable a los organismos públicos descentralizados de la Administración Pública Municipal.

B.1. Marco constitucional

El fundamento constitucional de la armonización de la Contabilidad Gubernamental se encuentra en el artículo 73, fracción XXVIII, de la Constitución Política de los Estados Unidos Mexicanos, que faculta al Congreso de la Unión para expedir leyes en materia de contabilidad gubernamental que regulen la contabilidad pública y la presentación homogénea de la información financiera, de ingresos, egresos y patrimonial.

B.2. Ley General de Contabilidad Gubernamental

La **Ley General de Contabilidad Gubernamental (LGCG)** constituye el ordenamiento fundamental en materia de armonización contable.

La LGCG establece los criterios generales que deben regir la Contabilidad Gubernamental y la emisión de información financiera de los entes públicos, con la finalidad de lograr su adecuada armonización y facilitar el registro y fiscalización de los activos, pasivos, ingresos y gastos públicos.

En consecuencia, el IMPLAN deberá observar las disposiciones de la LGCG que le resulten aplicables por su naturaleza de organismo público descentralizado municipal.

B.3. Consejo Nacional de Armonización Contable

El **Consejo Nacional de Armonización Contable (CONAC)** es el órgano encargado de coordinar la armonización de la Contabilidad Gubernamental y de emitir las normas contables y lineamientos para la generación de información financiera que deben observar los entes públicos.

El IMPLAN deberá aplicar las normas, acuerdos, lineamientos, clasificadores, reglas, metodologías y demás disposiciones emitidas por el CONAC que resulten aplicables.

El CONAC mantiene actualmente publicada la normatividad vigente en materia de Contabilidad Gubernamental, incluyendo la LGCG, el Marco Conceptual, los Postulados Básicos, el Manual de Contabilidad Gubernamental y los clasificadores presupuestarios.

B.4. Marco jurídico estatal y municipal

Además del marco federal, el Sistema de Contabilidad Gubernamental del IMPLAN deberá sujetarse, en el ámbito de sus respectivas competencias, a:

1. La Constitución Política del Estado de Aguascalientes;
2. La legislación estatal en materia de contabilidad gubernamental;
3. La legislación estatal en materia de presupuesto, gasto público y disciplina financiera;
4. La legislación estatal en materia de fiscalización y rendición de cuentas;
5. La legislación en materia de transparencia y acceso a la información pública;
6. El Código Municipal de Aguascalientes;
7. El Reglamento del Sistema Integral de Desarrollo Municipal y del Instituto Municipal de Planeación y Evaluación de Aguascalientes;
8. El Reglamento Interior del IMPLAN;
9. El Presupuesto de Egresos aprobado para el Instituto;
10. Los acuerdos de su Junta de Gobierno;
11. Las normas, políticas, lineamientos y manuales administrativos internos;
12. Las demás disposiciones jurídicas y administrativas aplicables.

El Reglamento Interior del IMPLAN establece que su organización y funcionamiento se sujetan a las disposiciones municipales, estatales y generales aplicables.

B.5. Responsabilidad institucional

La administración, operación y control del Sistema de Contabilidad Gubernamental corresponderá a las unidades administrativas competentes del IMPLAN, de acuerdo con sus atribuciones legales, reglamentarias y administrativas.

La responsabilidad contable deberá comprender, entre otros aspectos:

- El registro oportuno de las operaciones;
- La correcta aplicación de los clasificadores;
- La integración presupuestaria y contable;
- La conservación de la documentación comprobatoria y justificativa;
- La conciliación de registros;
- La elaboración de estados financieros;
- La generación de información presupuestaria;
- La atención de requerimientos de fiscalización;
- La preparación de información para la Cuenta Pública;

- La transparencia y rendición de cuentas.

C. EL SISTEMA DE CONTABILIDAD GUBERNAMENTAL DEL IMPLAN

El Sistema de Contabilidad Gubernamental del IMPLAN se integra por el conjunto de principios, normas, procedimientos, registros, clasificadores, catálogos, matrices, sistemas informáticos, documentos soporte e informes destinados a captar, registrar, procesar, valorar, controlar y presentar las operaciones financieras, presupuestarias y patrimoniales del Instituto.

El sistema deberá registrar de manera armónica y vinculada:

- Las operaciones contables;
- Las operaciones presupuestarias;
- Los ingresos;
- Los egresos;
- Los activos;
- Los pasivos;
- El patrimonio;
- Las operaciones de tesorería;
- Las obligaciones financieras;
- Los bienes muebles e inmuebles;
- Los proyectos y actividades institucionales, cuando corresponda;
- La información necesaria para la evaluación y rendición de cuentas.

La finalidad del Sistema de Contabilidad Gubernamental será proporcionar información veraz, confiable, oportuna, comprensible, comparable y suficiente para apoyar la administración de los recursos públicos y el cumplimiento de las atribuciones del IMPLAN.

El registro contable deberá realizarse con base acumulativa y conforme al principio de devengo contable.

En consecuencia, el reconocimiento de las operaciones no dependerá exclusivamente de la fecha en que se realice el pago o cobro, sino del momento en que, conforme a las disposiciones aplicables, se origine el derecho de cobro o la obligación de pago.

D. LA CONTABILIDAD GUBERNAMENTAL Y LA NATURALEZA JURÍDICA DEL IMPLAN

A diferencia de las dependencias municipales cuya actividad se concentra principalmente en la prestación directa de servicios administrativos, el IMPLAN desarrolla funciones especializadas relacionadas con:

- Planeación municipal;
- Planeación estratégica;
- Seguimiento de instrumentos de planeación;

- Evaluación de políticas y programas;
- Generación y análisis de información;
- Información estratégica municipal;
- Participación en procesos de programación;
- Evaluación del desempeño;
- Seguimiento de indicadores;
- Apoyo técnico para la toma de decisiones;
- Planeación del desarrollo urbano y territorial;
- Estudios y proyectos relacionados con el desarrollo integral del Municipio.

Por ello, la información financiera deberá procurar su articulación con la información programática y de resultados.

E. LA CONTABILIDAD GUBERNAMENTAL, LA CUENTA PÚBLICA Y LA INFORMACIÓN ECONÓMICA

La información generada por el Sistema de Contabilidad Gubernamental constituye una fuente fundamental para la integración de los informes financieros y presupuestarios del IMPLAN y, en lo que corresponda, para la integración de la Cuenta Pública municipal.

El sistema proporciona información suficiente para identificar:

- El origen y aplicación de los recursos;
- El ejercicio del presupuesto;
- Los ingresos obtenidos;
- Los gastos realizados;
- Los bienes y derechos;
- Las obligaciones;
- Las modificaciones al patrimonio;
- Los resultados financieros;
- La evolución presupuestaria;
- La información necesaria para la evaluación del desempeño.

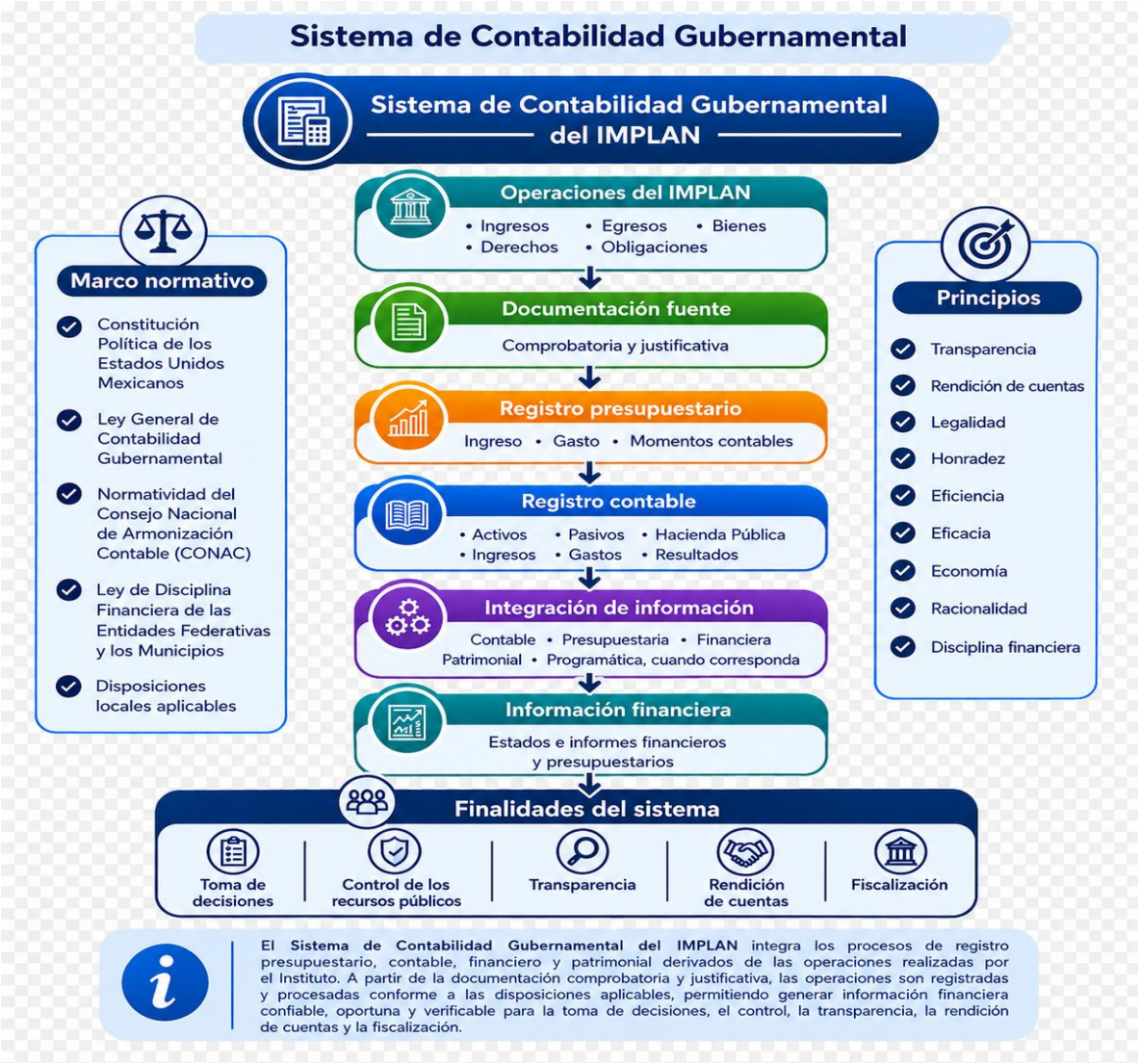

F. OBJETIVOS DEL SISTEMA DE CONTABILIDAD GUBERNAMENTAL DEL IMPLAN

El Sistema de Contabilidad Gubernamental del IMPLAN tendrá los siguientes objetivos:

F.1. Objetivos generales

a) Registrar de manera armónica, delimitada, específica y, cuando corresponda, en tiempo real, las operaciones contables y presupuestarias del Instituto.
b) Generar información financiera, presupuestaria, programática y económica confiable y oportuna.
c) Facilitar la toma de decisiones de los órganos de gobierno y de las unidades administrativas del IMPLAN.
d) Facilitar el control, seguimiento, evaluación y fiscalización de los recursos públicos.
e) Contribuir a la transparencia y rendición de cuentas.

f) Facilitar la integración de la información requerida para la Cuenta Pública.
g) Permitir la identificación de la relación entre recursos presupuestarios y objetivos institucionales.
h) Proporcionar información para apoyar los procesos de evaluación del desempeño.
i) Facilitar el cumplimiento de las obligaciones establecidas por la LGCG, el CONAC y demás disposiciones aplicables.

G. PRINCIPALES USUARIOS DE LA INFORMACIÓN

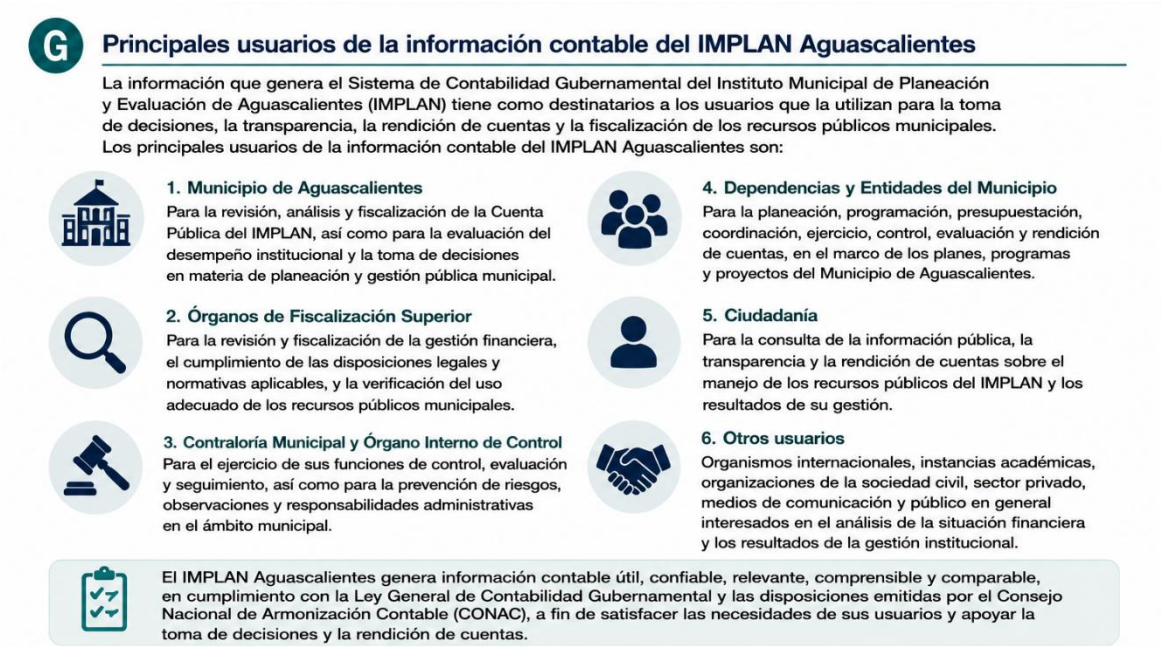

H. MARCO CONCEPTUAL DEL SISTEMA DE CONTABILIDAD GUBERNAMENTAL

El IMPLAN utiliza el Marco Conceptual emitido por el CONAC como base para: Establecer los atributos esenciales para desarrollar la normatividad contable gubernamental, definir criterios contables, Interpretar operaciones, establecer procedimientos, reconocer transacciones, valuar operaciones, presentar información, elaborar estados financieros y determinar las características cualitativas de la información.

El Marco Conceptual busca establecer los fundamentos para que la información financiera sea útil para la toma de decisiones, la rendición de cuentas y la fiscalización. El CONAC mantiene vigente este marco y publicó una actualización en agosto de 2026; Por ello, la información financiera deberá procurar su integración con la información presupuestaria y programática necesaria para evaluar el cumplimiento de los objetivos institucionales.

I. POSTULADOS BÁSICOS DE CONTABILIDAD GUBERNAMENTAL

El IMPLAN observará los Postulados Básicos de Contabilidad Gubernamental emitidos por el CONAC, los cuales constituyen fundamentos esenciales para el reconocimiento, registro y presentación de las operaciones.

Los postulados aplicables son:

1. Sustancia Económica

Las operaciones deberán reconocerse atendiendo a su esencia económica y no únicamente a su forma jurídica.

2. Entes Públicos

El IMPLAN constituye un ente público con personalidad jurídica y patrimonio propios, por lo que sus operaciones deberán reconocerse de manera independiente respecto de otros entes públicos.

3. Existencia Permanente

Se presume la continuidad de las actividades del Instituto, salvo disposición jurídica que determine lo contrario.

4. Revelación Suficiente

Los estados financieros deberán contener información suficiente para permitir la adecuada comprensión de la situación financiera y de los resultados del Instituto.

5. Importancia Relativa

Deberán reconocerse y revelarse aquellos hechos económicos cuya omisión o presentación incorrecta pueda influir en las decisiones de los usuarios.

6. Registro e Integración Presupuestaria

Las operaciones presupuestarias deberán integrarse con los registros contables de conformidad con la normativa aplicable.

7. Consolidación de la Información Financiera

La información que corresponda integrar o consolidar con otros entes públicos deberá realizarse conforme a las disposiciones aplicables.

8. Devengo Contable

Las operaciones deberán reconocerse en el momento en que se produzcan los hechos económicos que les den origen, independientemente de la fecha de pago o cobro, conforme a la normativa aplicable.

9. Valuación

Las operaciones deberán reconocerse en términos monetarios conforme a las bases de valuación establecidas por la normativa.

10. Dualidad Económica

El sistema deberá reconocer la existencia de los recursos del Instituto y las fuentes de su financiamiento, así como los derechos y obligaciones derivados de sus operaciones.

11. Consistencia

Los tratamientos contables deberán mantenerse uniformes mientras no cambie la sustancia económica de las operaciones o exista disposición normativa que determine su modificación.

J. PRINCIPALES ELEMENTOS DEL SCG DEL IMPLAM:

El Sistema de Contabilidad Gubernamental del **IMPLAN** se integra por el conjunto de elementos normativos, técnicos, contables, presupuestarios, documentales e informáticos que permiten registrar, procesar, integrar y generar información financiera de manera sistemática, confiable y oportuna.

Estos elementos se encuentran interrelacionados y permiten que las operaciones del Instituto se registren conforme a los momentos contables y presupuestarios aplicables, manteniendo la vinculación entre la información contable, presupuestaria y patrimonial. Esta estructura deberá observar las disposiciones emitidas por el **CONAC** y demás ordenamientos aplicables.

Para efectos del IMPLAN, los principales elementos son:

1. Marco Conceptual de Contabilidad Gubernamental

Establece los conceptos, objetivos y características que sirven de base para el reconocimiento, registro, presentación y revelación de las operaciones del Instituto.

2. Postulados Básicos de Contabilidad Gubernamental

Constituyen los fundamentos que orientan el reconocimiento y registro de las operaciones, entre ellos la sustancia económica, ente público, existencia permanente, revelación suficiente, importancia relativa, devengo, valuación, dualidad económica y consistencia.

3. Plan de Cuentas y Lista de Cuentas

Permiten identificar y clasificar las operaciones económicas y financieras del IMPLAN, estableciendo las cuentas que serán utilizadas para su registro.

4. Clasificadores Presupuestarios

Permiten ordenar y clasificar las operaciones relacionadas con los ingresos y egresos, facilitando su vinculación con los registros contables.

5. Momentos Contables

Permiten reconocer las diferentes etapas de las operaciones presupuestarias. En el gasto comprenden, según corresponda, **aprobado, modificado, comprometido, devengado, ejercido y pagado**; en los ingresos, **estimado, modificado, devengado y recaudado**.

6. Catálogo de Bienes

Permite identificar, clasificar y controlar los bienes muebles e inmuebles que forman parte del patrimonio del Instituto.

7. Normas, Lineamientos e Instructivos

Comprenden las disposiciones necesarias para realizar de manera homogénea y consistente el registro de las operaciones del IMPLAN.

8. Matrices de Conversión

Permiten establecer la correspondencia entre los elementos presupuestarios y las cuentas contables para facilitar la generación integrada de los registros.

9. Modelo de Asientos y Guías Contabilizadoras

Establecen la forma en que deben registrarse las operaciones y permiten identificar los momentos del registro, las cuentas que intervienen y la documentación que sustenta cada operación.

10. Libros Principales y Registros Auxiliares

Constituyen los medios para documentar y mantener el detalle de las operaciones realizadas por el Instituto.

11. Sistema Informático de Contabilidad Gubernamental

El sistema informático utilizado por el IMPLAN deberá permitir el registro, procesamiento, integración y generación de la información contable y presupuestaria.

Para efectos del presente Manual, la información contable y presupuestaria del IMPLAN se vincula con el sistema SAAGNET, como herramienta informática para el procesamiento e integración de los registros y la generación de la información correspondiente.

12. Documentación Comprobatoria y Justificativa

Todo registro contable y presupuestario deberá estar respaldado por la documentación original o por los medios documentales que establezca la normativa aplicable, de manera que sea posible comprobar y justificar las operaciones realizadas.

K. VINCULACIÓN DEL SISTEMA DE CONTABILIDAD GUBERNAMENTAL CON LOS SISTEMAS DE INFORMACIÓN DELIMPLAN



En consecuencia, el IMPLAN deberá procurar que la información derivada de sus operaciones sea registrada y procesada de manera consistente en el sistema correspondiente, de conformidad con las disposiciones contables, presupuestarias y administrativas aplicables, asegurando la integración y disponibilidad de información financiera confiable y oportuna.

L. ESTADOS FINANCIEROS BÁSICOS E INFORMACIÓN A GENERAR

La Contabilidad Gubernamental es, ante todo, un sistema de registro que procesa eventos presupuestarios, contables y económicos. En tal sentido, los informes y estados financieros deben elaborarse de acuerdo con las prácticas, métodos, procedimientos, reglas particulares y generales, así como con las disposiciones legales, con el propósito de generar información que tenga validez y relevancia en los ámbitos de los entes públicos, que sea confiable y comparable, que responda a las necesidades y requisitos de la rendición de cuentas, y de la fiscalización, y aporte certeza y transparencia a la gestión financiera gubernamental.

Los estados e información financiera que se preparen deben incluir todos los datos que permitan la adecuada interpretación de la situación presupuestaria, contable y económica, de tal modo que se reflejen con fidelidad y claridad los resultados alcanzados en el desarrollo de las atribuciones otorgadas jurídicamente al ente público.

Para logar lo anterior, el Artículo 44 de la Ley de Contabilidad, establece que “Los estados financieros y la información emanada de la contabilidad deberán sujetarse a criterios de utilidad, confiabilidad, relevancia, comprensibilidad y de comparación, así como a otros atributos asociados a cada uno de ellos, como oportunidad, veracidad, representatividad, objetividad, suficiencia, posibilidad de predicción e importancia relativa, con el fin de alcanzar la modernización y armonización” que la misma determina.

La información generada deberá contener al menos las siguientes características:

a) **Oportunidad**
b) **Provisionalidad**
c) **Equilibrio entre características cualitativas**

Para efectos del IMPLAN, la información financiera se integra principalmente por:

1. Información contable

- Estado de Actividades.
- Estado de Situación Financiera.
- Estado de Variación en la Hacienda Pública.
- Estado de Cambios en la Situación Financiera.
- Informes sobre pasivos contingentes.
- Notas a los estados financieros.
- Estado Analítico del activo.
- Estado analítico de la deuda y otros pasivos en sus clasificaciones:
  I. Corto y largo plazo, así como por su origen en interna y externa.
  II. Fuentes de financiamiento.

2. Información presupuestaria

- Estado Analítico de Ingresos en sus clasificaciones: económica, fuente de financiamiento y concepto.
- Estado Analítico del Ejercicio del Presupuesto de Egresos en sus clasificaciones: administrativa, económica y por objeto del gasto y funcional-programática.
- Endeudamiento neto, financiamiento menos amortización, del que derivará la clasificación por su origen en interno y externo.
- Intereses de la deuda
- U flujo de fondos que resuma todas las operaciones y los indicadores de postura fiscal.

3. Información Programática

- Gasto por categoría programática.
- Programas y proyectos de inversión.
- Indicares de resultados, y

4. información adicional: que sirva para generar las cuentas nacionales y atender otros requerimientos provenientes de organismos que de acuerdo a su naturaleza estén facultados.

La información deberá mantenerse actualizada conforme a las modificaciones que emita el **CONAC** y a las obligaciones específicas que correspondan al **IMPLAN**. Esto coincide con la estructura que ya tenemos en la versión personalizada, donde se señala que la información aplicable al Instituto deberá actualizarse cuando el CONAC modifique formatos o criterios.

Por último, debe señalarse que la Ley de Contabilidad establece en su Artículo 51 que **"**la información financiera que generen los entes públicos en cumplimiento de esta Ley será

organizada, sistematizada y difundida por cada uno de éstos, **al menos, trimestralmente en sus respectivas páginas electrónicas de internet, a más tardar 30 días después del cierre del período que corresponda**, en términos de las disposiciones en materia de transparencia que les sean aplicables y, en su caso, de los criterios que emita el Consejo. La difusión de la información vía internet no exime los informes que deben presentarse ante el Congreso de la Unión y las legislaturas locales, según sea el caso.

M. CUENTA PÚBLICA

El **IMPLAN**, en su carácter de ente público, generará, registrará y proporcionará la información **contable, presupuestaria y, en su caso, programática** que corresponda a las operaciones realizadas durante el ejercicio fiscal, para su incorporación a la **Cuenta Pública** y a los demás informes de rendición de cuentas que resulten aplicables.

La información deberá encontrarse debidamente registrada, estructurada, respaldada y conciliada, de conformidad con la **Ley General de Contabilidad Gubernamental, las disposiciones emitidas por el CONAC y demás ordenamientos jurídicos aplicables**, así como con las disposiciones que correspondan al ámbito estatal y municipal.

Para tal efecto, el IMPLAN deberá:

1. **Registrar y conservar** las operaciones contables y presupuestarias realizadas durante el ejercicio fiscal.
2. **Generar la información financiera** correspondiente mediante el Sistema de Contabilidad Gubernamental vinculado con **SAAGNET**.
3. **Integrar y proporcionar** la información que le sea requerida para la elaboración e integración de la Cuenta Pública.
4. Presentar la información en los **formatos, estructuras, periodos y plazos** establecidos por las autoridades competentes y por las disposiciones vigentes.
5. Mantener la **documentación comprobatoria y justificativa** que sustente los registros y la información proporcionada.
6. La información generada por el IMPLAN deberá permitir identificar de manera clara el ejercicio de los recursos públicos, el cumplimiento de las disposiciones presupuestarias y los resultados de la gestión institucional, en el ámbito de las atribuciones que correspondan al Instituto.



CAPÍTULO II

FUNDAMENTOS METODOLÓGICOS DE LA INTEGRACIÓN Y PRODUCCIÓN AUTOMÁTICA DE INFORMACIÓN FINANCIERA

A. INTRODUCCIÓN

El sistema de contabilidad gubernamental del **Instituto Municipal de Planeación y Evaluación de Aguascalientes (IMPLAN)** deberá operar de conformidad con la **Ley General de Contabilidad Gubernamental**, el Marco Conceptual de Contabilidad Gubernamental, los Postulados Básicos de Contabilidad Gubernamental, las normas emitidas por el **Consejo Nacional de Armonización Contable (CONAC)** y demás disposiciones federales, estatales y municipales aplicables.

El IMPLAN utiliza **SAAGNET** como herramienta tecnológica para el registro, procesamiento, integración y generación de información presupuestaria, contable y financiera, en consecuencia, el presente Manual establece los criterios, procedimientos, responsabilidades y controles que deberán observarse en la utilización de SAAGNET para el registro y procesamiento de las operaciones del Instituto.

El sistema procura que las operaciones sean registradas: De manera única, uniforme, oportuna e integra, también aporta que la información sea verificable y que sus registros

sean conforme a los momentos contables correspondientes vinculando la información presupuestaria y contable.

La información generada según lo dispuesto por la ley de contabilidad gubernamental debe servir para la administración de los recursos públicos, la toma de decisiones, el control interno, la transparencia, la rendición de cuentas y la fiscalización; Sin embargo, la utilización de SAAGNET como herramienta tecnológica no sustituye la responsabilidad institucional del IMPLAN sobre la información registrada.

B. LA CONTABILIDAD GUBERNAMENTAL DEL IMPLAN COMO SISTEMA INTEGRADO DE INFORMACIÓN FINANCIERA

La contabilidad gubernamental del IMPLAN deberá funcionar como un **sistema integrado de información financiera**, en el que las operaciones administrativas, presupuestarias, contables y patrimoniales mantengan una relación lógica y verificable.

El sistema deberá permitir identificar las operaciones desde su origen documental hasta su reflejo en los estados e informes financieros.

4. SAAGNET como herramienta tecnológica

SAAGNET constituye la plataforma tecnológica mediante la cual el IMPLAN procesa la información que corresponde a sus operaciones presupuestarias, contables y financieras.

La existencia y utilización de SAAGNET **no transfiere la responsabilidad contable del Instituto al sistema ni al proveedor o administrador técnico del mismo**.

El IMPLAN será responsable de que:

- Las operaciones se registren correctamente;
- Se utilicen los clasificadores y cuentas correspondientes;
- Se cuente con documentación soporte;
- Se respeten los momentos contables;
- Se realicen las conciliaciones;
- Se genere información confiable.

Las actualizaciones o adecuaciones técnicas que requiera SAAGNET deberán gestionarse por los mecanismos institucionales correspondientes de forma directa con el INDETEC.

El IMPLAN no desarrolla directamente el sistema es el INDETEC quien lo desarrolla, establece y aplica los criterios contables y administrativos que deben reflejarse en su utilización.

C.-ELEMENTOS BÁSICOS DEL SICG DEL IMPLAM

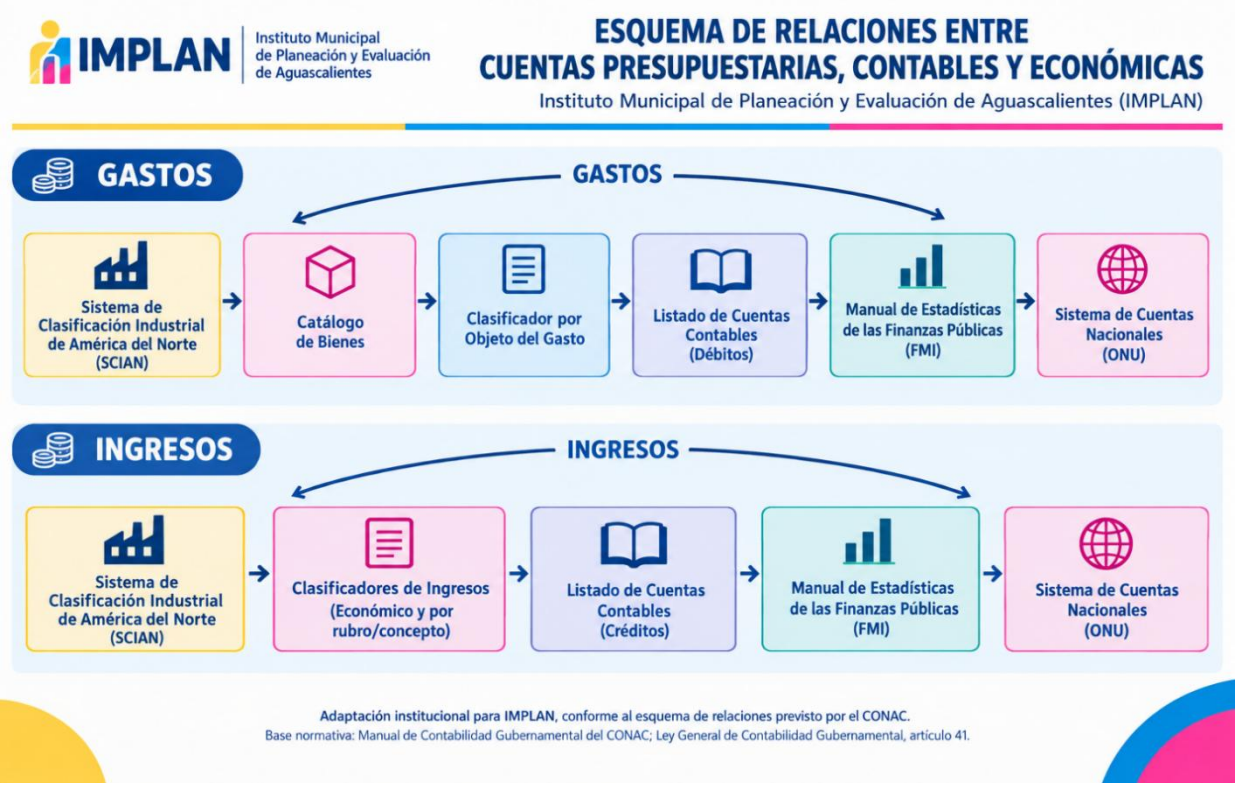

D.- ESQUEMA METODOLÓGICO GENERAL DE REGSITRO DE OPERACIONES DE EGRESOS DE ORIGEN PRESUPUESTARIO Y LA PRODUCCIÓN AUTOMÁTICA DE ESTADOS DE INFORMACIÓN FINANCIERA.

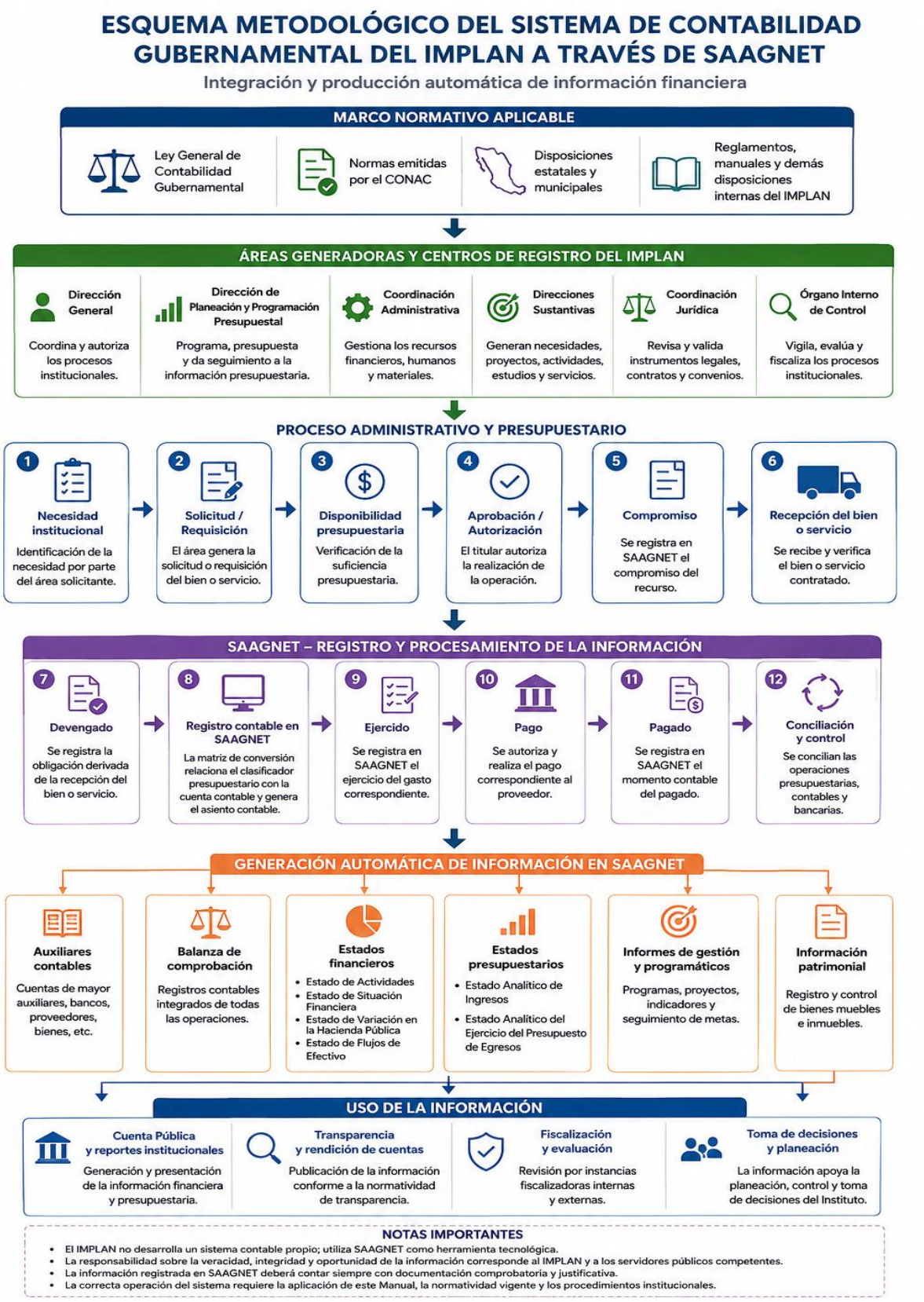

CAPÍTULO III.

PLAN DE CUENTAS

A. ASPECTOS GENERALES

El Plan de Cuentas del **Instituto Municipal de Planeación (IMPLAN)** se establece con base en las disposiciones de la **Ley General de Contabilidad Gubernamental**, así como en el marco normativo y los acuerdos emitidos por el **Consejo Nacional de Armonización Contable (CONAC)** y demás disposiciones aplicables en materia de contabilidad gubernamental.
Para su diseño y aplicación se consideran, de manera complementaria, las disposiciones técnicas que resulten aplicables de las **Normas de Información Financiera (NIF)** y de las **Normas Internacionales de Contabilidad del Sector Público (NICSP)**, en aquello que sea compatible con el marco jurídico y normativo de la contabilidad gubernamental mexicana.

El Plan de Cuentas tiene como finalidad proporcionar al IMPLAN una estructura ordenada y armonizada que permita identificar, clasificar y registrar las operaciones económicas y financieras que realiza el Instituto, de manera que la información generada sea útil, confiable, oportuna, comprensible y comparable para la toma de decisiones y para el cumplimiento de las obligaciones de control, fiscalización, transparencia y rendición de cuentas.
Asimismo, constituye una herramienta fundamental para el registro sistemático de las operaciones contables y presupuestarias del Instituto, permitiendo mantener un control adecuado de su patrimonio, identificar los efectos financieros de sus operaciones y facilitar la elaboración de los estados e informes financieros y presupuestarios que correspondan.
El Plan de Cuentas comprende la enumeración ordenada y sistemática de las cuentas que serán utilizadas para el registro contable de las transacciones del IMPLAN. Cada cuenta se encuentra identificada mediante una denominación y una estructura numérica que permite distinguir los diferentes conceptos que integran la información financiera del Instituto.

El diseño y aplicación del Plan de Cuentas observará, entre otros, los siguientes criterios:

- Cada cuenta deberá reflejar el registro de un tipo determinado de operación o transacción.
- Las operaciones de naturaleza similar deberán registrarse en las mismas cuentas, evitando duplicidades o clasificaciones inconsistentes.
- La denominación de cada cuenta deberá ser clara, precisa y congruente con su contenido, a fin de facilitar su identificación e interpretación por los usuarios de la información financiera.
- La estructura de codificación deberá permitir una clasificación ordenada y flexible de las operaciones, facilitando la incorporación de las cuentas y subcuentas que resulten necesarias para atender las características y necesidades de operación del IMPLAN.
- Las cuentas de orden contables deberán utilizarse de conformidad con las disposiciones emitidas por el CONAC y podrán desagregarse cuando las necesidades de control e información del Instituto así lo requieran.
- La apertura de cuentas y subcuentas deberá observar la estructura básica establecida en el Plan de Cuentas armonizado y las disposiciones normativas aplicables.

- La clasificación contable deberá mantener correspondencia con los clasificadores presupuestarios que resulten aplicables al Instituto.

Para el registro de sus operaciones contables y presupuestarias, el IMPLAN deberá observar la vinculación entre el Plan de Cuentas y los clasificadores presupuestarios correspondientes, particularmente el **Clasificador por Rubros de Ingresos, el Clasificador por Objeto del Gasto y el Clasificador por Tipo de Gasto**, así como aquellos otros clasificadores que resulten aplicables conforme al marco normativo vigente.

La utilización del Plan de Cuentas deberá permitir que las operaciones registradas por el IMPLAN mantengan una adecuada relación entre los aspectos contables, presupuestarios y patrimoniales, contribuyendo a la generación de información financiera armonizada.
Los registros contables y presupuestarios del Instituto se realizarán mediante los procedimientos y herramientas institucionales establecidos para tal efecto. En este proceso, el **SAAGNET (Sistema Automatizado de Administración y Gestión)** constituye la plataforma tecnológica mediante la cual el IMPLAN realiza sus registros y genera la información contable y presupuestaria correspondiente, de conformidad con los procedimientos internos y las disposiciones aplicables.

El Plan de Cuentas deberá mantenerse actualizado de acuerdo con las modificaciones que, en su caso, emita el CONAC y con las necesidades de información y control del IMPLAN, siempre que las adecuaciones que se realicen respeten la estructura y los criterios establecidos por el marco normativo de armonización contable.

B. BASE DE CODIFICACIÓN

El código de cuentas se establece con la finalidad de proporcionar una clasificación **ordenada, flexible y suficientemente detallada** de las cuentas de mayor y de las subcuentas utilizadas para el registro de las operaciones contables del IMPLAN.

La estructura de codificación permite identificar las cuentas de manera jerárquica, partiendo de conceptos generales hacia conceptos particulares. Esta estructura facilita la clasificación, acumulación y presentación de la información financiera y permite mantener una adecuada correspondencia entre los diferentes niveles de agregación contable.
El Plan de Cuentas se estructura en **cinco niveles de clasificación**, denominados:

1. Género;
2. Grupo;
3. Rubro;
4. Cuenta; y
5. Subcuenta.

La estructura básica se representa de la siguiente manera:

PRIMER AGREGADO

Género	**1 Activo**
Grupo	**1.1 Activo Circulante**
Rubro	**1.1.1 Efectivo y Equivalentes**

SEGUNDO AGREGADO

Cuenta	**1.1.1.1 Efectivo**
Subcuenta	**1.1.1.1.0.1 Caja**

1. Género: El género constituye el primer nivel de agregación y considera el universo general de la clasificación contable. Permite identificar grandes categorías de información financiera.

2. Grupo: El grupo representa el segundo nivel de agregación y determina el ámbito del universo contenido en cada género, agrupando conceptos de naturaleza compatible y permitiendo conocer, a un nivel agregado, su composición.

3. Rubro: El rubro constituye el tercer nivel de clasificación y permite identificar de manera más específica la naturaleza de las operaciones y conceptos que integran cada grupo.

4. Cuenta: La cuenta constituye el cuarto nivel de clasificación y establece el registro de las operaciones a nivel de cuenta de mayor, permitiendo acumular y controlar operaciones de naturaleza homogénea.

5. Subcuenta: La subcuenta constituye el quinto nivel de clasificación y proporciona un mayor grado de detalle para el registro, control y análisis de las operaciones del Instituto.

La desagregación de las cuentas y subcuentas deberá realizarse de acuerdo con las necesidades de información, control y registro del IMPLAN, observando en todo momento la estructura básica establecida por el CONAC y las disposiciones normativas aplicables.

La apertura, modificación o desagregación de cuentas deberá efectuarse por la unidad administrativa competente del Instituto, conforme a las atribuciones establecidas en su marco jurídico y administrativo, procurando que las modificaciones permitan atender las necesidades de información financiera sin alterar la estructura armonizada establecida por el CONAC.

Las cuentas que tengan vinculación directa con los clasificadores presupuestarios deberán conservar la estructura y correspondencia necesaria para garantizar la adecuada integración de la información contable y presupuestaria.

En consecuencia, el Plan de Cuentas constituye la base para la clasificación y registro de las operaciones financieras del IMPLAN y deberá utilizarse de manera coordinada con los clasificadores presupuestarios y demás instrumentos técnicos de la contabilidad gubernamental.

C. ESTRUCTURA DEL PLAN DE CUENTAS

La estructura detallada del Plan de Cuentas, incluyendo las cuentas, subcuentas y, en su caso, niveles adicionales de desagregación requeridos para las necesidades específicas del Instituto, formará parte integral del mismo.

Género	Grupo	Rubro
1 ACTIVO	1 Activo Circulante	1 Efectivo y Equivalentes 2 Derechos a Recibir Efectivo o Equivalentes 3 Derechos a Recibir Bienes o Servicios 4 Inventarios 5 Almacenes 6 Estimación por Pérdida o Deterioro de Activos Circulantes 9 Otros Activos Circulantes
	2 Activo No Circulante	1 Inversiones Financieras a Largo Plazo 2 Derechos a Recibir Efectivo o Equivalentes a Largo Plazo 3 Bienes Inmuebles, Infraestructura y Construcciones en Proceso 4 Bienes Muebles 5 Activos Intangibles 6 Depreciación, Deterioro y Amortización Acumulada de Bienes Rubro reformado DOF 09-12-2021 7 Activos Diferidos 8 Estimación por Pérdida o Deterioro de Activos no Circulantes 9 Otros Activos no Circulantes
2 PASIVO	1 Pasivo Circulante	1 Cuentas por Pagar a Corto Plazo 2 Documentos por Pagar a Corto Plazo 3 Porción a Corto Plazo de la Deuda Pública a Largo Plazo 4 Títulos y Valores a Corto Plazo 5 Pasivos Diferidos a Corto Plazo 6 Fondos y Bienes de Terceros en Garantía y/o Administración a Corto Plazo Rubro reformado DOF 09-12-2021 7 Provisiones a Corto Plazo 9 Otros Pasivos a Corto Plazo
	2 Pasivo No Circulante	1 Cuentas por Pagar a Largo Plazo 2 Documentos por Pagar a Largo Plazo 3 Deuda Pública a Largo Plazo 4 Pasivos Diferidos a Largo Plazo 5 Fondos y Bienes de Terceros en Garantía y/o Administración a Largo Plazo 6 Provisiones a Largo Plazo

ESTRUCTURA DEL PLAN DE CUENTAS

Género	Grupo	Rubro
3 HACIENDA PÚBLICA/ PATRIMONIO	1 Hacienda Pública/Patrimonio Contribuido	1 Aportaciones 2 Donación de Capital 3 Actualización de la Hacienda Pública/ Patrimonio
	2 Hacienda Pública/Patrimonio Generado Grupo reformado DOF 09-12-2021	1 Resultado del Ejercicio (Ahorro/ Desahorro) Reforma DOF 10-12-2025 2 Resultados de Ejercicios Anteriores 3 Revalúos 4 Reservas 5 Rectificaciones de Resultados de Ejercicios Anteriores
	3 Exceso o Insuficiencia en la Actualización de la Hacienda Pública / Patrimonio	1 Resultado por Posición Monetaria 2 Resultado por Tenencia de Activos no Monetarios
4 INGRESOS Y OTROS BENEFICIOS	1 Ingresos de Gestión	1 Impuestos 2 Cuotas y Aportaciones de Seguridad Social 3 Contribuciones de Mejoras 4 Derechos 5 Productos Rubro reformado DOF 27-09-2018 6 Aprovechamientos Rubro reformado DOF 27-09-2018 7 Ingresos por Venta de Bienes y Prestación de Servicios Rubro reformado DOF 27-09-2018 9 Ingresos no Comprendidos en las Fracciones de la Ley de Ingresos Causados en Ejercicios Fiscales Anteriores Pendientes de Liquidación o Pago (Derogado) Rubro derogado DOF 27-09-2018
	2 Participaciones, Aportaciones, Convenios, Incentivos Derivados de la Colaboración Fiscal, Fondos Distintos de Aportaciones, Transferencias, Asignaciones, Subsidios y Subvenciones, y Pensiones y Jubilaciones Grupo reformado DOF 27-09-2018	1 Participaciones, Aportaciones, Convenios, Incentivos Derivados de la Colaboración Fiscal y Fondos Distintos de Aportaciones Rubro reformado DOF 27-09-2018 2 Transferencias, Asignaciones, Subsidios y Subvenciones, y Pensiones y Jubilaciones Rubro reformado DOF 27-09-2018
	3 Otros Ingresos y Beneficios	1 Ingresos Financieros 2 Incremento por Variación de Inventarios 3 Disminución del Exceso de Estimaciones por Pérdida o Deterioro u Obsolescencia 4 Disminución del Exceso de Provisiones 9 Otros Ingresos y Beneficios Varios

ESTRUCTURA DEL PLAN DE CUENTAS

Género	Grupo	Rubro
5 GASTOS Y OTRAS PÉRDIDAS	1 Gastos de Funcionamiento	1 Servicios Personales 2 Materiales y Suministros 3 Servicios Generales
	2 Transferencias, Asignaciones, Subsidios y Otras Ayudas	1 Transferencias Internas y Asignaciones al Sector Público 2 Transferencias al Resto del Sector Público 3 Subsidios y Subvenciones 4 Ayudas Sociales 5 Pensiones y Jubilaciones 6 Transferencias a Fideicomisos, Mandatos y Contratos Análogos 7Transferencias a la Seguridad Social Rubro adicionado DOF 02-01-2013 8 Donativos Rubro adicionado DOF 02-01-2013 9 Transferencias al Exterior Rubro mejorado DOF 02-01-2013
	3 Participaciones y Aportaciones	1 Participaciones 2 Aportaciones 3 Convenios
	4 Intereses, Comisiones y Otros Gastos de la Deuda Pública	1 Intereses de la Deuda Pública 2 Comisiones de la Deuda Pública 3 Gastos de la Deuda Pública 4 Costo por Coberturas 5 Apoyos Financieros
	5 Otros Gastos y Pérdidas Extraordinarias	1 Estimaciones, Depreciaciones, Deterioros, Obsolescencias y Amortizaciones 2 Provisiones 3 Disminución de Inventarios 4 Aumento por Insuficiencia de Estimaciones por Pérdida o Deterioro u Obsolescencia Rubro derogado DOF 09-12-2021 5 Aumento por Insuficiencia de Provisiones Rubro derogado DOF 09-12-2021 9 Otros Gastos
	6 Inversión Pública	1 Inversión Pública no Capitalizable Grupo y rubro adicionados DOF 02-01-2013
6 CUENTAS DE CIERRE CONTABLE	1 Resumen de Ingresos y Gastos 2 Ahorro de la Gestión 3 Desahorro de la Gestión	

ESTRUCTURA DEL PLAN DE CUENTAS

Género	Grupo	Rubro
7 CUENTAS DE ORDEN CONTABLES	1 Valores	1 Valores en Custodia Rubro adicionado DOF 09-12-2021
		2 Custodia de Valores Rubro adicionado DOF 09-12-2021
		3 Instrumentos de Crédito Prestados a Formadores de Mercado Rubro adicionado DOF 09-12-2021
		4 Préstamo de Instrumentos de Crédito a Formadores de Mercado y su Garantía Rubro adicionado DOF 09-12-2021
		5 Instrumentos de Crédito Recibidos en Garantía de los Formadores de Mercado Rubro adicionado DOF 09-12-2021
		6 Garantía de Créditos Recibidos de los Formadores de Mercado Rubro adicionado DOF 09-12-2021
	2 Emisión de Obligaciones	1 Autorización para la Emisión de Bonos, Títulos y Valores de la Deuda Pública Interna Rubro adicionado DOF 09-12-2021
		2 Autorización para la Emisión de Bonos, Títulos y Valores de la Deuda Pública Externa Rubro adicionado DOF 09-12-2021
		3 Emisiones Autorizadas de la Deuda Pública Interna y Externa Rubro adicionado DOF 09-12-2021
		4 Suscripción de Contratos de Préstamos y Otras Obligaciones de la Deuda Pública Interna Rubro adicionado DOF 09-12-2021
		5 Suscripción de Contratos de Préstamos y Otras Obligaciones de la Deuda Pública Externa Rubro adicionado DOF 09-12-2021
		6 Contratos de Préstamos y Otras Obligaciones de la Deuda Pública Interna y Externa Rubro adicionado DOF 09-12-2021
	3 Avales y Garantías	1 Avales Autorizados Rubro adicionado DOF 09-12-2021
		2 Avales Firmados Rubro adicionado DOF 09-12-2021
		3 Fianzas y Garantías Recibidas por Deudas a Cobrar Rubro adicionado DOF 09-12-2021
		4 Fianzas y Garantías Recibidas Rubro adicionado DOF 09-12-2021
		5 Fianzas Otorgadas para Respaldar Obligaciones no Fiscales del Gobierno Rubro adicionado DOF 09-12-2021
		6 Fianzas Otorgadas del Gobierno para Respaldar Obligaciones no Fiscales Rubro adicionado DOF 09-12-2021
	4 Juicios	1 Demandas Judiciales en Proceso de Resolución Rubro adicionado DOF 09-12-2021
		2 Resolución de Demandas en Proceso Judicial Rubro adicionado DOF 09-12-2021

ESTRUCTURA DEL PLAN DE CUENTAS

Género	Grupo	Rubro
7 CUENTAS DE ORDEN CONTABLES	5 Inversión Mediante Proyectos para Prestación de Servicios (PPS) y Similares Grupo reformado DOF 09-12-2021	1 Contratos para Inversión Mediante Proyectos para Prestación de Servicios (PPS) y Similares Rubro adicionado DOF 09-12-2021
		2 Inversión Pública Contratada Mediante Proyectos para Prestación de Servicios (PPS) y Similares Rubro adicionado DOF 09-12-2021
	6 Bienes en Concesionados o en Comodato	1 Bienes Bajo Contrato en Concesión Rubro adicionado DOF 09-12-2021
		2 Contrato de Concesión por Bienes Rubro adicionado DOF 09-12-2021
		3 Bienes Bajo Contrato en Comodato Rubro adicionado DOF 09-12-2021
		4 Contrato de Comodato por Bienes Rubro adicionado DOF 09-12-2021
8 CUENTAS DE ORDEN PRESUPUESTARIAS	1 Ley de Ingresos	1 Ley de Ingresos Estimada
		2 Ley de Ingresos por Ejecutar
		3 Modificaciones a la Ley de Ingresos Estimada
		4 Ley de Ingresos Devengada
		5 Ley de Ingresos Recaudada
	2 Presupuesto de Egresos	1 Presupuesto de Egresos Aprobado
		2 Presupuesto de Egresos por Ejercer
		3 Modificaciones al Presupuesto de Egresos Aprobado
		4 Presupuesto de Egresos Comprometido
		5 Presupuesto de Egresos Devengado
		6 Presupuesto de Egresos Ejercido
		7 Presupuesto de Egresos Pagado
9 CUENTAS DE CIERRE PRESUPUESTARIO	1 Superávit Financiero	
	2 Déficit Financiero	
	3 Adeudos de Ejercicios Fiscales Anteriores	

C.1. LISTA DE CUENTAS Y SUS DEFINICIONES

1. ACTIVO: Es un recurso actualmente controlado por el ente público como consecuencia de un suceso pasado. Reforma DOF 13-12-2024

1.1 ACTIVO CIRCULANTE: Es un recurso que se espera realizar o se mantiene para vender, consumir o negociar, o bien se trate de efectivo u otro medio equivalente al efectivo, cuya utilización no esté restringida, para ser intercambiado o usado para cancelar un pasivo, al menos dentro de los doce meses siguientes a la fecha de presentación. Reforma DOF 13-12-2024

1.1.1 Efectivo y Equivalentes: Recursos a corto plazo de gran liquidez que son fácilmente convertibles en importes determinados de efectivo, estando sujetos a un riesgo mínimo de cambio en su valor.

1.1.1.1 Efectivo: Representa el monto en dinero propiedad del ente público recibido en caja y aquél que está a su cuidado y administración.

1.1.1.2 Bancos/Tesorería: Representa el monto de efectivo disponible propiedad del ente público, en instituciones bancarias.

1.1.1.3 Bancos/Dependencias y Otros: Representa el monto de efectivo disponible propiedad de las dependencias y otros, en instituciones bancarias.

1.1.1.4 Inversiones Temporales (Hasta 3 meses): Representa el monto excedente de efectivo invertido por el ente público, cuya recuperación se efectuará en un plazo inferior a tres meses.

1.1.1.5 Fondos con Afectación Específica: Representan el monto de los fondos con afectación específica que deben financiar determinados gastos o actividades.

1.1.1.6 Depósitos de Fondos de Terceros en Garantía y/o Administración: Representa los recursos propiedad de terceros que se encuentran en poder del ente público, en garantía del cumplimiento de obligaciones contractuales o legales o para su administración.

1.1.1.9 Otros Efectivos y Equivalentes: Representa el monto de otros efectivos y equivalentes del ente público, no incluidos en las cuentas anteriores.

1.1.2 Derechos a Recibir Efectivo o Equivalentes: Representan los derechos de cobro originados en el desarrollo de las actividades del ente público, de los cuales se espera recibir una contraprestación representada en recursos, bienes o servicios; en un plazo menor o igual a doce meses.

1.1.2.1 Inversiones Financieras de Corto Plazo: Representa el monto de los recursos excedentes del ente público, invertidos en títulos, valores y demás instrumentos financieros, cuya recuperación se efectuará en un plazo menor o igual a doce meses.

1.1.2.2 Cuentas por Cobrar a Corto Plazo: Representa el monto de los derechos de cobro a favor del ente público, cuyo origen es distinto de los ingresos por contribuciones, productos y aprovechamientos, que serán exigibles en un plazo menor o igual a doce meses.

1.1.2.3 Deudores Diversos por Cobrar a Corto Plazo: Representa el monto de los derechos de cobro a favor del ente público por responsabilidades y gastos por comprobar, entre otros.

1.1.2.4 Ingresos por Recuperar a Corto Plazo: Representa el monto a favor por los adeudos que tienen las personas físicas y morales derivados de los Ingresos por las contribuciones, productos y aprovechamientos que percibe el Estado.

1.1.2.5 Deudores por Anticipos de la Tesorería a Corto Plazo: Representa el monto de anticipos de fondos por parte de la Tesorería.

1.1.2.6 Préstamos Otorgados a Corto Plazo: Representa el monto de los préstamos otorgados al Sector Público, Privado y Externo, con el cobro de un interés, siendo exigible en un plazo menor o igual a doce meses.

1.1.2.9 Otros Derechos a Recibir Efectivo o Equivalentes a Corto Plazo: Representan los derechos de cobro originados en el desarrollo de las actividades del ente público, de los cuales se espera recibir una contraprestación representada en recursos, bienes o servicios; en un plazo menor o igual a doce meses, no incluidos en las cuentas anteriores.

1.1.3 Derechos a Recibir Bienes o Servicios: Representa los anticipos entregados previo a la recepción parcial o total de bienes o prestación de servicios, que serán exigibles en un plazo menor o igual a doce meses**.**

1.1.3.1 Anticipo a Proveedores por Adquisición de Bienes y Prestación de Servicios a Corto Plazo: Representa los anticipos entregados a proveedores por adquisición de bienes y prestación de servicios, previo a la recepción parcial o total, que serán exigibles en un plazo menor o igual a doce meses.

1.1.3.2 Anticipo a Proveedores por Adquisición de Bienes Inmuebles y Muebles a Corto Plazo: Representa los anticipos entregados a proveedores por adquisición de bienes inmuebles y muebles, previo a la recepción parcial o total, que serán exigibles en un plazo menor o igual a doce meses.

1.1.3.3 Anticipo a Proveedores por Adquisición de Bienes Intangibles a Corto Plazo: Representa los anticipos entregados a proveedores por adquisición de bienes intangibles, previo a la recepción parcial o total, que serán exigibles en un plazo menor o igual a doce meses.

1.1.3.4 Anticipo a Contratistas por Obras Públicas a Corto Plazo: Representa los anticipos entregados a contratistas por obras públicas, previo a la recepción parcial o total, que serán exigibles en un plazo menor o igual a doce meses.

1.1.3.9 Otros Derechos a Recibir Bienes o Servicios a Corto Plazo: Representa los anticipos entregados previo a la recepción parcial o total de bienes o prestación de servicios, que serán exigibles en un plazo menor o igual a doce meses, no incluidos en las cuentas anteriores.

1.1.4 Inventarios: Representa el valor de los bienes propiedad del ente público destinados a la venta, a la producción o para su utilización.

1.1.4.1 Inventario de Mercancías para Venta: Representa el valor de artículos o bienes no duraderos que adquiere el ente público para destinarlos a la comercialización.

1.1.4.2 Inventario de Mercancías Terminadas: Representa el valor de las existencias de mercancía, una vez concluido el proceso de producción y está lista para su uso o comercialización.

1.1.4.3 Inventario de Mercancías en Proceso de Elaboración: Representa el valor de la existencia de la mercancía que está en proceso de elaboración o transformación.

1.1.4.4 Inventario de Materias Primas, Materiales y Suministros para Producción: Representa el valor de las existencias de toda clase de materias primas en estado natural, transformadas o semi-transformadas de naturaleza vegetal, animal y mineral, materiales y suministros que se utilizan en los procesos productivos.

1.1.4.5 Bienes en Tránsito: Representa el valor de las mercancías para venta, materias primas, materiales y suministros propiedad del ente público, las cuales se trasladan por cuenta y riesgo del mismo.

1.1.5 Almacenes: Representa el valor de la existencia de materiales y suministros de consumo para el desempeño de las actividades del ente público.

1.1.5.1 Almacén de Materiales y Suministros de Consumo: Representa el valor de la existencia de toda clase de materiales y suministros de consumo, requeridos para la prestación de bienes y servicios y para el desempeño de las actividades administrativas del ente público. Reforma DOF 09-12-2021

1.1.6 Estimación por Pérdida o Deterioro de Activos Circulantes: Representa el monto acumulado de la estimación que se establece anualmente por concepto de las pérdidas esperadas por deterioro de activos circulantes. Reforma DOF 09-12-2021

1.1.6.1 Estimaciones para Cuentas Incobrables por Derechos a Recibir Efectivo o Equivalentes: Representa el monto acumulado de la estimación que se establece anualmente por concepto de pérdidas crediticias esperadas de las cuentas incobrables por derechos a recibir efectivo o equivalentes. Reforma DOF 09-12-2021

1.1.6.2 Estimación por Deterioro de Inventarios: Representa el monto acumulado de la estimación que se establece anualmente por concepto de pérdidas por deterioro esperado de los inventarios. Reforma DOF 09-12-2021

1.1.9 Otros Activos Circulantes: Representa el monto de otros bienes, valores y derechos, que razonablemente espera se conviertan en efectivo en un plazo menor o igual a doce meses, no incluidos en los rubros anteriores.

1.1.9.1 Valores en Garantía: Representa el monto de los valores y títulos de crédito que reflejan derechos parciales para afianzar o asegurar el cobro, en un plazo menor o igual doce meses.

1.1.9.2 Bienes en Garantía (excluye depósitos de fondos): Representa el monto de los documentos que avalan la propiedad de los bienes que reflejan derechos parciales para afianzar o asegurar su cobro, excepto los depósitos de fondos en un plazo menor o igual a doce meses.

1.1.9.3 Bienes Derivados de Embargos, Decomisos, Aseguramientos y Dación en Pago: Representa el monto de los bienes derivados de embargos, decomisos, aseguramientos y dación en pago obtenidos para liquidar créditos fiscales o deudas de terceros.

1.1.9.4 Adquisición con Fondos de Terceros: Representa el monto de las adquisiciones de bienes y/o servicios realizados con fondos de terceros, que se tendrán que comprobar, justificar y/o entregar, según sea el caso, a su titular o beneficiario designado, de conformidad con el convenio o contrato según corresponda.

1.2 ACTIVO NO CIRCULANTE: Son todos los demás activos que no puedan ser clasificados como circulantes, cuya realización o disponibilidad se considera en un plazo mayor a doce meses. Reforma DOF 13-12-2024

1.2.1 Inversiones Financieras a Largo Plazo: Representa el monto de los recursos excedentes del ente público, invertidos en títulos, valores y demás instrumentos financieros, cuya recuperación se efectuará en un plazo mayor a doce meses.

1.2.1.1 Inversiones a Largo Plazo: Representa el monto de los recursos excedentes del ente público, en inversiones, cuya recuperación se efectuará en un plazo mayor a doce meses**.**

1.2.1.2 Títulos y Valores a Largo Plazo: Representa el monto de los recursos excedentes del ente público invertidos en bonos, valores representativos de deuda, obligaciones negociables, entre otros, en un plazo mayor a doce meses**.**

1.2.1.3 Fideicomisos, Mandatos y Contratos Análogos: Representa el monto de los recursos destinados a fideicomisos, mandatos y contratos análogos para el ejercicio de las funciones encomendadas.

1.2.1.4 Participaciones y Aportaciones de Capital: Representa el monto de las participaciones y aportaciones de capital directo o mediante la adquisición de acciones u otros valores representativos de capital en los sectores público, privado y externo.

1.2.2 Derechos a Recibir Efectivo o Equivalentes a Largo Plazo: Representan los derechos de cobro originados en el desarrollo de las actividades del ente público, de los cuales se espera recibir una contraprestación representada en recursos, bienes o servicios; exigibles en un plazo mayor a doce meses.

1.2.2.1 Documentos por Cobrar a Largo Plazo: Representa el monto de los derechos de cobro respaldados en documentos mercantiles negociables, a favor del ente público, cuyo origen es distinto de los ingresos por contribuciones, productos y aprovechamientos, que serán exigibles en un plazo mayor a doce meses.

1.2.2.2 Deudores Diversos a Largo Plazo: Representa el monto de los derechos de cobro a favor del ente público por responsabilidades y gastos por comprobar, entre otros, que serán exigibles en un plazo mayor a doce meses.

1.2.2.3 Ingresos por Recuperar a Largo Plazo: Representa el monto a favor por los adeudos que tienen las personas físicas y morales derivados de los Ingresos por las contribuciones, productos y aprovechamientos que percibe el Estado, que serán exigibles en un plazo mayor a doce meses.

1.2.2.4 Préstamos Otorgados a Largo Plazo: Representa el monto de los préstamos otorgados al Sector Público, Privado y Externo, con el cobro de interés, siendo exigibles en un plazo mayor a doce meses.

1.2.2.9 Otros Derechos a Recibir Efectivo o Equivalentes a Largo Plazo: Representan los derechos de cobro originados en el desarrollo de las actividades del ente público, de los cuales se espera recibir una contraprestación representada en recursos, bienes o servicios; siendo exigibles en un plazo mayor a doce meses, no incluidos en las cuentas anteriores.

1.2.3 Bienes Inmuebles, Infraestructura y Construcciones en Proceso: Representa el monto de todo tipo de bienes inmuebles, infraestructura y construcciones; así como los gastos derivados de actos de su adquisición, adjudicación, expropiación e indemnización y los que se generen por estudios de pre inversión, cuando se realicen por causas de interés público**.**

1.2.3.1 Terrenos: Representa el valor de tierras, terrenos y predios urbanos baldíos, campos con o sin mejoras necesarios para los usos propios del ente público.

1.2.3.2 Viviendas: Representa el valor de viviendas que son edificadas principalmente como habitacionales requeridos por el ente público para sus actividades**.**

1.2.3.3 Edificios no Habitacionales: Representa el valor de edificios, tales como: oficinas, escuelas, hospitales, edificios industriales, comerciales y para la recreación pública, almacenes, hoteles y restaurantes que requiere el ente público para desarrollar sus actividades.

1.2.3.4 Infraestructura: Representa el valor de las inversiones físicas que se consideran necesarias para el desarrollo de una actividad productiva.

1.2.3.5 Construcciones en Proceso en Bienes de Dominio Público: Representa el monto de las construcciones en proceso de bienes de dominio público de acuerdo con lo establecido en la Ley General de Bienes Nacionales y otras leyes aplicables, incluye los gastos en estudios de pre-inversión y preparación de los proyectos.

1.2.3.6 Construcciones en Proceso en Bienes Propios: Representa el monto de las construcciones en proceso de bienes Inmuebles propiedad del ente público, incluye los gastos en estudios de pre-inversión y preparación del proyecto.

1.2.3.9 Otros Bienes Inmuebles: Representa el monto de las adquisiciones de todo tipo de bienes inmuebles, infraestructura y construcciones; así como los gastos derivados de actos de su adquisición, adjudicación, expropiación e indemnización y los que se generen por estudios de pre inversión, no incluidos en las cuentas anteriores.

1.2.4 Bienes Muebles: Representa el monto de los bienes muebles requeridos en el desempeño de las actividades del ente público.

1.2.4.1 Mobiliario y Equipo de Administración: Representa el monto de toda clase de mobiliario y equipo de administración, bienes informáticos y equipo de cómputo; así como las refacciones mayores correspondientes a este concepto. Incluye los pagos por adjudicación, expropiación e indemnización de bienes muebles a favor del Gobierno. Reforma DOF 09-12-2021

1.2.4.2 Mobiliario y Equipo Educacional y Recreativo: Representa el monto de equipos educacionales y recreativos. Incluye refacciones y accesorios mayores correspondientes a estos activos.

1.2.4.3 Equipo e Instrumental Médico y de Laboratorio: Representa el monto de equipo e instrumental médico y de laboratorio requerido para proporcionar los servicios médicos, hospitalarios y demás actividades de salud e investigación científica y técnica. Incluye refacciones y accesorios mayores correspondientes a estos activos.

1.2.4.4 Vehículos y Equipo de Transporte: Representa el monto de toda clase de equipo de transporte terrestre, ferroviario, aéreo, aeroespacial, marítimo, lacustre, fluvial y auxiliar de transporte. Incluye refacciones y accesorios mayores correspondientes a estos activos.

1.2.4.5 Equipo de Defensa y Seguridad: Representa el monto de maquinaria y equipo necesario para el desarrollo de las funciones de seguridad pública y demás bienes muebles instrumentales de inversión, requeridos durante la ejecución de programas, investigaciones, acciones y actividades en materia de seguridad pública y nacional, cuya realización implique riesgo, urgencia y confidencialidad extrema, en cumplimiento de funciones y actividades oficiales.

1.2.4.6 Maquinaria, Otros Equipos y Herramientas: Representa el monto de toda clase de maquinaria y equipo no comprendidas en las cuentas anteriores. Incluye refacciones y accesorios mayores correspondientes a estos activos.

1.2.4.7 Colecciones, Obras de Arte y Objetos Valiosos: Representa el monto de bienes artísticos, obras de arte, objetos valiosos y otros elementos coleccionables, excepto los comprendidos y declarados en los artículos 33 y 34 de la Ley Federal sobre Monumentos y Zonas Arqueológicos, Artísticos e Históricos, o cualquier otro expresamente señalado como tal de acuerdo con las disposiciones legales aplicables.

1.2.4.8 Activos Biológicos: Representa el monto de toda clase de especies animales y otros seres vivos, tanto para su utilización en el trabajo como para su fomento, exhibición y reproducción.

1.2.5 Activos Intangibles: Representa el monto de derechos por el uso de activos de propiedad industrial, comercial, intelectual y otros.

1.2.5.1 Software: Representa el monto de paquetes y programas de informática, para ser aplicados en los sistemas administrativos y operativos computarizados del ente público.
1.2.5.2 Patentes, Marcas y Derechos: Representa el monto de patentes, marcas y derechos, para el desarrollo de las funciones del ente público.

1.2.5.3 Concesiones y Franquicias: Representa el monto de derechos de explotación y franquicias para el uso del ente público.

1.2.5.4 Licencias: Representa el monto de permisos informáticos e intelectuales, así como permisos relacionados con negocios.

1.2.5.9 Otros Activos Intangibles: Representa el monto de derechos por el uso de activos de la propiedad industrial, comercial, intelectual y otros, no incluidos en las cuentas anteriores.

1.2.6 Depreciación, Deterioro y Amortización Acumulada de Bienes: Representa el monto de las depreciaciones, deterioro y amortizaciones de bienes e Intangibles del ejercicio en curso y de ejercicios fiscales anteriores. Reforma DOF 13-12-2024

1.2.6.1 Depreciación Acumulada de Bienes Inmuebles: Representa el monto de la depreciación de bienes inmuebles del ejercicio en curso y de ejercicios fiscales anteriores. Reforma DOF 13-12-2024

1.2.6.2 Depreciación Acumulada de Infraestructura: Representa el monto de la depreciación de infraestructura del ejercicio en curso y de ejercicios fiscales anteriores. Reforma DOF 13-12-2024

1.2.6.3 Depreciación Acumulada de Bienes Muebles: Representa el monto de la depreciación de bienes muebles del ejercicio en curso y de ejercicios fiscales anteriores. Reforma DOF 13-12-2024

1.2.6.4 Deterioro Acumulado de Bienes: Representa el monto acumulado de la pérdida en los beneficios económicos o en el potencial de servicio futuros de los bienes muebles (incluye activos biológicos), inmuebles, infraestructura e intangibles. Integra los montos acumulados de ejercicios fiscales anteriores. Reforma DOF 09-12-2021

1.2.6.5 Amortización Acumulada de Activos Intangibles: Representa el monto de la amortización de activos intangibles del ejercicio en curso y de ejercicios fiscales anteriores. Reforma DOF 13-12-2024

1.2.7 Activos Diferidos: Representa el monto de otros bienes y derechos; a favor del ente público, cuyo beneficio se recibirá en un período mayor a doce meses, no incluido en los rubros anteriores.

1.2.7.1 Estudios, Formulación y Evaluación de Proyectos: Representa el monto los estudios, formulación y evaluación de proyectos productivos no incluidos en las cuentas anteriores.

1.2.7.2 Derechos Sobre Bienes en Régimen de Arrendamiento Financiero: Representa el monto de los contratos por virtud de los cuales se obtiene el uso o goce temporal de bienes tangibles con opción a compra. Reforma DOF 09-12-2021

1.2.7.3 Gastos Pagados por Adelantado a Largo Plazo: Representa el monto de los gastos pagados por adelantado, con vencimiento mayor a doce meses.

1.2.7.4 Anticipos a Largo Plazo: Representa los anticipos entregados previo a la recepción parcial o total de bienes o prestación de servicios, que serán exigibles en un plazo mayor a doce meses.

1.2.7.5 Beneficios al Retiro de Empleados Pagados por Adelantado: Representa las erogaciones pagadas por anticipado provenientes de planes de pensiones, primas de antigüedad e indemnizaciones, por jubilación o por retiro.

1.2.7.9 Otros Activos Diferidos: Representa el monto de otros bienes y derechos; a favor del ente público, cuyo beneficio se recibirá, en un período mayor a doce meses, no incluidos en las cuentas anteriores.

1.2.8 Estimación por Pérdida o Deterioro de Activos no Circulantes: Representa el monto acumulado de la estimación que se establece anualmente por concepto de pérdidas o deterioro esperadas en los activos no circulantes. Reforma DOF 09-12-2021

1.2.8.1 Estimaciones por Pérdida de Cuentas Incobrables de Documentos por Cobrar a Largo Plazo: Representa el monto acumulado de la estimación que se establece anualmente por concepto de pérdidas crediticias esperadas de las cuentas incobrables de documentos por cobrar a largo plazo, emitidos en un plazo mayor a doce meses. Reforma DOF 09-12-2021

1.2.8.2 Estimaciones por Pérdida de Cuentas Incobrables de Deudores Diversos por Cobrar a Largo Plazo: Representa el monto acumulado de la estimación que se establece

anualmente por concepto de pérdidas esperadas de las cuentas incobrables de deudores diversos a largo plazo, emitidos en un plazo mayor a doce meses. Reforma DOF 09-12-2021

1.2.8.3 Estimaciones por Pérdida de Cuentas Incobrables de Ingresos por Recuperar a Largo Plazo: Representa el monto acumulado de la estimación que se establece anualmente por concepto de pérdidas crediticias esperadas de las cuentas incobrables de ingresos por recuperar a largo plazo, emitidos en un plazo mayor a doce meses. Reforma DOF 09-12-2021

1.2.8.4 Estimaciones por Pérdida de Cuentas Incobrables de Préstamos Otorgados a Largo Plazo: Representa el monto acumulado de la estimación que se establece anualmente por concepto de pérdidas esperadas de las cuentas incobrables por préstamos otorgados a largo plazo, emitido en un plazo mayor a doce meses. Reforma DOF 09-12-2021

1.2.8.9 Estimaciones por Pérdida de Otras Cuentas Incobrables a Largo Plazo: Representa el monto acumulado de la estimación que se establece anualmente por concepto de pérdidas esperadas de otras cuentas incobrables a largo plazo, emitido en un plazo mayor a doce meses. Reforma DOF 09-12-2021

1.2.9 Otros Activos no Circulantes: Comprende el monto de bienes o activos intangibles en concesión, arrendamiento financiero y/o comodato, así como derechos a favor del ente público, cuyo beneficio se recibirá en un período mayor a doce meses.

1.2.9.1 Bienes en Concesión: Representa los bienes propiedad del ente público, otorgados en concesión.

1.2.9.2 Bienes en Arrendamiento Financiero: Representa los bienes en arrendamiento financiero en virtud del cual se tiene el uso o goce temporal con opción a compra. Estos bienes se depreciarán de acuerdo a los lineamientos que emita el CONAC.

1.2.9.3 Bienes en Comodato: Representa el monto de los bienes propiedad del ente público otorgados en comodato.

2 PASIVO: Es una obligación presente de un ente público que da lugar a una salida de recursos que surge de un suceso pasado. Reforma DOF 13-12-2024

2.1 PASIVO CIRCULANTE: Es una obligación que debe liquidarse dentro del periodo de doce meses desde la fecha de presentación, o cuando el ente público no tenga un derecho incondicional para aplazar la cancelación del pasivo durante, al menos, los doce meses siguientes a la fecha de presentación de los estados financieros, o cuando lo mantiene principalmente con el propósito de negociarlo. Reforma DOF 13-12-2024

2.1.1 Cuentas por Pagar a Corto Plazo: Representa el monto de los adeudos del ente público, que deberá pagar en un plazo menor o igual a doce meses.

2.1.1.1 Servicios Personales por Pagar a Corto Plazo: Representa los adeudos por las remuneraciones del personal al servicio del ente público, de carácter permanente o transitorio, que deberá pagar en un plazo menor o igual a doce meses.

2.1.1.2 Proveedores por Pagar a Corto Plazo: Representa los adeudos con proveedores derivados de operaciones del ente público, con vencimiento menor o igual a doce meses.
2.1.1.3 Contratistas por Obras Públicas por Pagar a Corto Plazo: Representa los adeudos con contratistas derivados de obras, proyectos productivos y acciones de fomento, en un plazo menor o igual a doce meses.

2.1.1.4 Participaciones y Aportaciones por Pagar a Corto Plazo: Representa los adeudos para cubrir las participaciones y aportaciones a las Entidades Federativas y los Municipios.

2.1.1.5 Transferencias Otorgadas por Pagar a Corto Plazo: Representa los adeudos en forma directa o indirecta a los sectores público, privado y externo.

2.1.1.6 Intereses, Comisiones y Otros Gastos de la Deuda Pública por Pagar a Corto Plazo: Representa la obligación del pago de intereses, comisiones y otros gastos de la deuda pública derivados de los diversos créditos o financiamientos contratados con instituciones nacionales y extranjeras, privadas y mixtas de crédito y con otros acreedores.

2.1.1.7 Retenciones y Contribuciones por Pagar a Corto Plazo: Representa el monto de las retenciones efectuadas a contratistas y a proveedores de bienes y servicios, las retenciones sobre las remuneraciones realizadas al personal, así como las contribuciones por pagar, entre otras, cuya liquidación se prevé realizar en un plazo menor o igual a doce meses.

2.1.1.8 Devoluciones de la Ley de Ingresos por Pagar a Corto Plazo: Representa el monto de las devoluciones de la Ley de Ingresos por pagar, en un plazo menor o igual a doce meses.

2.1.1.9 Otras Cuentas por Pagar a Corto Plazo: Representa el monto de los adeudos del ente público, que deberá pagar en un plazo menor o igual a doce meses, no incluidas en las cuentas anteriores.

2.1.2 Documentos por Pagar a Corto Plazo: Representa el monto de los adeudos documentados que deberá pagar, en un plazo menor o igual a doce meses.

2.1.2.1 Documentos Comerciales por Pagar a Corto Plazo: Representa los adeudos documentados derivados de operaciones del ente público con vencimiento menor o igual a doce meses.

2.1.2.2 Documentos con Contratistas por Obras Públicas por Pagar a Corto Plazo: Representa los adeudos documentados con contratistas derivados de obra, proyectos productivos y acciones de fomento, en un plazo menor o igual a doce meses.

2.1.2.9 Otros Documentos por Pagar a Corto Plazo: Representa los adeudos documentados que deberá pagar, en un plazo menor o igual a doce meses, no incluidos en las cuentas anteriores.

2.1.3 Porción a Corto Plazo de la Deuda Pública a Largo Plazo: Representa el monto de los adeudos por amortización de la deuda pública contraída por el ente público que deberá pagar en un plazo menor o igual a doce meses.

2.1.3.1 Porción a Corto Plazo de la Deuda Pública Interna: Representa los adeudos por amortización de la deuda pública interna, que deberá pagar en un plazo menor o igual a doce meses.

2.1.3.2 Porción a Corto Plazo de la Deuda Pública Externa: Representa los adeudos por amortización de la deuda pública externa, que deberá pagar en un plazo menor o igual a doce meses**.**

2.1.3.3 Porción a Corto Plazo de Arrendamiento Financiero: Representa los adeudos por amortización del arrendamiento financiero, que deberá pagar en un plazo menor o igual a doce meses.

2.1.4 Títulos y Valores a Corto Plazo: Representa el monto de los adeudos contraídos por la colocación de bonos y otros títulos valores, con vencimiento en un plazo menor o igual a doce meses**.**

2.1.4.1 Títulos y Valores de la Deuda Pública Interna a Corto Plazo: Representa los adeudos contraídos por la colocación de bonos y otros títulos valores de la deuda pública interna, con vencimiento en un plazo menor o igual a doce meses.

2.1.4.2 Títulos y Valores de la Deuda Pública Externa a Corto Plazo: Representa los adeudos contraídos por la colocación de bonos y otros títulos valores de la deuda pública externa, con vencimiento en un plazo menor o igual a doce meses.

2.1.5 Pasivos Diferidos a Corto Plazo: Representa el monto de las obligaciones del ente público cuyo beneficio se recibió por anticipado y se reconocerá en un plazo menor o igual a doce meses.

2.1.5.1 Ingresos Cobrados por Adelantado a Corto Plazo: Representa las obligaciones por ingresos cobrados por adelantado que se reconocerán en un plazo menor o igual a doce meses.

2.1.5.2 Intereses Cobrados por Adelantado a Corto Plazo: Representa las obligaciones por intereses cobrados por adelantado que se reconocerán en un plazo menor o igual a doce meses.

2.1.5.9 Otros Pasivos Diferidos a Corto Plazo: Representa las obligaciones del ente público cuyo beneficio se recibió por anticipado y se reconocerá en un plazo menor o igual a doce meses, no incluidos en las cuentas anteriores.

2.1.6 Fondos y Bienes de Terceros en Garantía y/o Administración a Corto Plazo: Representa el monto de los fondos y bienes propiedad de terceros, en garantía del cumplimiento de obligaciones contractuales o legales, o para su administración que eventualmente, se tendrán que devolver a su titular en un plazo menor o igual a doce meses.

2.1.6.1 Fondos en Garantía a Corto Plazo: Representa los fondos en garantía del cumplimiento de obligaciones contractuales o legales que, eventualmente, se tendrán que devolver a su titular en un plazo menor o igual a doce meses.

2.1.6.2 Fondos en Administración a Corto Plazo: Representa los fondos de terceros, recibidos para su administración que, eventualmente, se tendrán que devolver a su titular en un plazo menor o igual a doce meses.

2.1.6.3 Fondos Contingentes a Corto Plazo: Representa los fondos recibidos para su administración para cubrir necesidades fortuitas en un plazo menor o igual a doce meses.
2.1.6.4 Fondos de Fideicomisos, Mandatos y Contratos Análogos a Corto Plazo: Representa los recursos por entregar a instituciones para su manejo de acuerdo a su fin con el que fue creado, en un plazo menor o igual a doce meses**.**

2.1.6.5 Otros Fondos de Terceros en Garantía y/o Administración a Corto Plazo: Representa los fondos y bienes de propiedad de terceros, en garantía del cumplimiento de obligaciones contractuales o legales, o para su administración que eventualmente, se tendrán que devolver a su titular en un plazo menor o igual a doce meses, no incluidos en las cuentas anteriores.

2.1.6.6 Valores y Bienes en Garantía a Corto Plazo: Representa los valores y bienes en garantía del cumplimiento de obligaciones contractuales o legales que, eventualmente, se tendrán que devolver a su titular en un plazo menor o igual a doce meses.

2.1.7 Provisiones a Corto Plazo: Representa el monto de las obligaciones a cargo del ente público, originadas en circunstancias ciertas, cuya exactitud del valor depende de un hecho futuro; estas obligaciones deben ser justificables y su medición monetaria debe ser confiable en un plazo menor o igual a doce meses. De acuerdo a los lineamientos que emita el CONAC.

2.1.7.1 Provisión para Demandas y Juicios a Corto Plazo: Representa las obligaciones a cargo del ente público, originadas por contingencias de demandas y juicios, cuya exactitud del valor depende de un hecho futuro y estas obligaciones deben ser justificables y su medición monetaria debe ser confiable, en un plazo menor o igual a doce meses. De acuerdo a los lineamientos que emita el CONAC.

2.1.7.2 Provisión para Contingencias a Corto Plazo: Representa las obligaciones a cargo del ente público, originadas por contingencias, cuya exactitud del valor depende de un hecho futuro; estas obligaciones deben ser justificables y su medición monetaria debe ser confiable, en un plazo menor o igual a doce meses. De acuerdo a los lineamientos que emita el CONAC.

2.1.7.9 Otras Provisiones a Corto Plazo: Representa las obligaciones a cargo del ente público, originadas en circunstancias ciertas, cuya exactitud del valor depende de un hecho futuro; estas obligaciones deben ser justificables y su medición monetaria debe ser confiable, en un plazo menor o igual a doce meses, no incluidas en las cuentas anteriores. De acuerdo a los lineamientos que emita el CONAC.

2.1.9 Otros Pasivos a Corto Plazo: Representa el monto de los adeudos del ente público con terceros, en un plazo menor o igual a doce meses, no incluidos en los rubros anteriores.

2.1.9.1 Ingresos por Clasificar: Representa los recursos depositados del ente público, pendientes de clasificar según los conceptos del Clasificador por Rubros de Ingresos.

2.1.9.2 Recaudación por Participar: Representa la recaudación correspondiente a conceptos de la Ley de Ingresos en proceso, previo a la participación, en cumplimiento de la Ley de Coordinación Fiscal.

2.1.9.9 Otros Pasivos Circulantes: Representa los adeudos del ente público con terceros, no incluidos en las cuentas anteriores.

2.2 PASIVO NO CIRCULANTE: Son todos los demás pasivos que no puedan ser clasificados como circulantes, cuyo vencimiento será posterior a doce meses. Reforma DOF 13-12-2024

2.2.1 Cuentas por Pagar a Largo Plazo: Representa el monto de los adeudos del ente público, que deberá pagar en un plazo mayor a doce meses.

2.2.1.1 Proveedores por Pagar a Largo Plazo: Representa los adeudos con proveedores derivados de operaciones del ente público, con vencimiento mayor a doce meses.

2.2.1.2 Contratistas por Obras Públicas por Pagar a Largo Plazo: Representa los adeudos con contratistas derivados de obras, proyectos productivos y acciones de fomento, en un plazo mayor a doce meses.

2.2.2 Documentos por Pagar a Largo Plazo: Representa el monto los adeudos documentados que deberá pagar, en un plazo mayor a doce meses.

2.2.2.1 Documentos Comerciales por Pagar a Largo Plazo: Representa los adeudos documentados derivados de operaciones del ente público con vencimiento mayor a doce meses.

2.2.2.2 Documentos con Contratistas por Obras Públicas por Pagar a Largo Plazo: Representa los adeudos documentados con contratistas derivados de obras, proyectos productivos y acciones de fomento, en un plazo mayor a doce meses.

2.2.2.9 Otros Documentos por Pagar a Largo Plazo: Representa los adeudos documentados que deberán pagar, en un plazo mayor a doce meses, no incluidos en las cuentas anteriores**.**

2.2.3 Deuda Pública a Largo Plazo: Representa el monto de las obligaciones directas o contingentes, derivadas de financiamientos a cargo del ente público, en términos de las disposiciones legales aplicables.

2.2.3.1 Títulos y Valores de la Deuda Pública Interna a Largo Plazo: Representa las obligaciones internas contraídas por el ente público, adquiridas mediante bonos y otros títulos valores de la deuda pública interna, colocados en un plazo mayor a doce meses.

2.2.3.2 Títulos y Valores de la Deuda Pública Externa a Largo Plazo: Representa las obligaciones contraídas por el ente público, adquiridas mediante bonos y otros títulos valores de la deuda pública externa, colocados en un plazo mayor a doce meses.

2.2.3.3 Préstamos de la Deuda Pública Interna por Pagar a Largo Plazo: Representa las obligaciones del ente público por concepto de deuda pública interna, con vencimiento superior a doce meses.

2.2.3.4 Préstamos de la Deuda Pública Externa por Pagar a Largo Plazo: Representa las obligaciones del ente público por concepto de deuda pública externa, con vencimiento superior a doce meses.

2.2.3.5 Arrendamiento Financiero por Pagar a Largo Plazo: Representa los adeudos por arrendamiento financiero que deberá pagar en un plazo mayor a doce meses.

2.2.4 Pasivos Diferidos a Largo Plazo: Representa el monto de las obligaciones del ente público cuyo beneficio se recibió por anticipado y se reconocerá en un plazo mayor a doce meses.

2.2.4.1 Créditos Diferidos a Largo Plazo: Representa las obligaciones por ingresos cobrados por adelantado que se reconocerán en un plazo mayor a doce meses.

2.2.4.2 Intereses Cobrados por Adelantado a Largo Plazo: Representa las obligaciones por intereses cobrados por adelantado que se reconocerán en un plazo mayor a doce meses. Reforma DOF 09-12-2021

2.2.4.9 Otros Pasivos Diferidos a Largo Plazo: Representa las obligaciones del ente público cuyo beneficio se recibió por anticipado y se reconocerá en un plazo mayor a doce meses, no incluidos en las cuentas anteriores. Reforma DOF 09-12-2021

2.2.5 Fondos y Bienes de Terceros en Garantía y/o Administración a Largo Plazo: Representa el monto de los fondos y bienes propiedad de terceros, en garantía del cumplimiento de obligaciones contractuales o legales, en un plazo mayor a doce meses.

2.2.5.1 Fondos en Garantía a Largo Plazo: Representa los fondos en garantía del cumplimiento de obligaciones contractuales o legales que, eventualmente, se tendrán que devolver a su titular en un plazo mayor a doce meses.

2.2.5.2 Fondos en Administración a Largo Plazo: Representa los fondos de terceros, recibidos para su administración que, eventualmente, se tendrán que devolver a su titular en un plazo mayor a doce meses.

2.2.5.3 Fondos Contingentes a Largo Plazo: Representa los fondos recibidos para su administración para cubrir necesidades fortuitas en un plazo mayor a doce meses.

2.2.5.4 Fondos de Fideicomisos, Mandatos y Contratos Análogos a Largo Plazo: Representa los recursos por entregar a instituciones para su manejo de acuerdo con el fin para el que fueron creados, en un plazo mayor a doce meses.

2.2.5.5 Otros Fondos de Terceros en Garantía y/o Administración a Largo Plazo: Representa los fondos propiedad de terceros, en garantía del cumplimiento de obligaciones contractuales o legales, o para su administración que eventualmente se tendrán que devolver a su titular en un plazo mayor a doce meses, no incluidos en las cuentas anteriores.

2.2.5.6 Valores y Bienes en Garantía a Largo Plazo: Representa los valores y bienes en garantía del cumplimiento de obligaciones contractuales o legales que, eventualmente, se tendrán que devolver a su titular en un plazo mayor a doce meses.

2.2.6 Provisiones a Largo Plazo: Representa el monto de las obligaciones a cargo del ente público, originadas en circunstancias ciertas, cuya exactitud del valor depende de un hecho futuro; estas obligaciones deben ser justificables y su medición monetaria debe ser confiable en un plazo mayor a doce meses. De acuerdo a los lineamientos que emita el CONAC.

2.2.6.1 Provisión para Demandas y Juicios a Largo Plazo: Representa las obligaciones a cargo del ente público, originadas por contingencias de demandas y juicios, cuya exactitud del valor depende de un hecho futuro; estas obligaciones deben ser justificables y su medición monetaria debe ser confiable, en un plazo mayor a doce meses. De acuerdo a los lineamientos que emita el CONAC.

2.2.6.2 Provisión para Pensiones a Largo Plazo: Representa las obligaciones a cargo del ente público, originadas por contingencias de pensiones, cuya exactitud del valor depende de un hecho futuro; estas obligaciones deben ser justificables y su medición monetaria debe ser confiable, en un plazo mayor a doce meses. De acuerdo a los lineamientos que emita el CONAC.

2.2.6.3 Provisión para Contingencias a Largo Plazo: Representa las obligaciones a cargo del ente público, originadas por contingencias, cuya exactitud del valor depende de un hecho futuro; estas obligaciones deben ser justificables y su medición monetaria debe ser confiable, en un plazo mayor a doce meses.

2.2.6.9 Otras Provisiones a Largo Plazo: Representa las obligaciones a cargo del ente público, originadas en circunstancias ciertas, cuya exactitud del valor depende de un hecho futuro; estas obligaciones deben ser justificables y su medición monetaria debe ser confiable, en un plazo mayor a doce meses, no incluidas en las cuentas anteriores. De acuerdo a los lineamientos que emita el CONAC.

3 HACIENDA PUBLICA/PATRIMONIO: Son los activos netos que se entienden como la porción residual de los activos del ente público, una vez deducidos todos sus pasivos; en otras palabras, son derechos e inversiones que tiene un ente público menos sus deudas; por lo tanto, el reconocimiento y valuación que se tenga de los activos y los pasivos repercutirá en la misma proporción en el valor de la hacienda pública/patrimonio. Reforma DOF 13-12-2024

3.1 HACIENDA PUBLICA/PATRIMONIO CONTRIBUIDO: Representa las aportaciones, con fines permanentes, del sector privado, público y externo que incrementan la Hacienda Pública/Patrimonio del ente público, así como los efectos identificables y cuantificables que le afecten. Reforma DOF 13-12-2024

3.1.1 Aportaciones: Representa los recursos aportados en efectivo o en especie, con fines permanentes de incrementar la Hacienda Pública/Patrimonio del ente público.

3.1.2 Donaciones de Capital: Representa el monto de las donaciones en especie, recibidas con el fin de dotar al ente público de activos necesarios para su funcionamiento.

3.1.3 Actualización de la Hacienda Pública/Patrimonio: Representa el valor actualizado de los activos, pasivos y patrimonio del ente público que han sido reconocidos contablemente, por transacciones y otros eventos cuantificables una vez formalizados en términos de las disposiciones que resulten aplicables.

3.2 HACIENDA PUBLICA/PATRIMONIO GENERADO: Representa la acumulación de resultados de la gestión de ejercicios anteriores, incluyendo las aplicadas a reservas, resultados del ejercicio en operación y los eventos identificables y cuantificables que le afectan. Reforma DOF 13-12-2024

3.2.1 Resultado del Ejercicio (Ahorro/Desahorro): Es la diferencia entre ingresos y gastos presentados en el Estado de Actividades. Reforma DOF 13-12-2024

3.2.2 Resultados de Ejercicios Anteriores: Representa el monto correspondiente de resultados de la gestión acumulados provenientes de ejercicios anteriores.

3.2.3 Revalúos: Representa el importe de la actualización acumulada de los activos.

3.2.3.1 Revalúo de Bienes Inmuebles: Representa el importe de la actualización acumulada de los bienes inmuebles.

3.2.3.2 Revalúo de Bienes Muebles: Representa el importe de la actualización acumulada de los bienes muebles.

3.2.3.3 Revalúo de Bienes Intangibles: Representa el importe de la actualización acumulada de los bienes intangibles.

3.2.3.9 Otros Revalúos: Representa el importe de la actualización acumulada de los otros activos.

3.2.4 Reservas: Representa las cuentas con saldo acreedor, que se crean o incrementan de acuerdo con los lineamientos que emita el CONAC.

3.2.4.1 Reservas de Patrimonio: Representa las cuentas con saldo acreedor, que se crean o incrementan con objeto de hacer frente a la baja extraordinaria de bienes del ente público, de acuerdo con los lineamientos que emita el CONAC.

3.2.4.2 Reservas Territoriales: Representa las reservas destinadas a programas de vivienda y desarrollo urbano con el propósito de garantizar el crecimiento ordenado al generar oferta de suelo en los sitios y orientaciones señalados en los programas de desarrollo urbano, de acuerdo con los lineamientos que emita el CONAC.

3.2.4.3 Reservas por Contingencias: Representa las cuentas con saldo acreedor, que se crean o incrementan con objeto de hacer frente a las eventualidades que pudieran presentarse, de acuerdo con los lineamientos que emita el CONAC**.**

3.2.5 Rectificaciones de Resultados de Ejercicios Anteriores: Representan la afectación por concepto de cambios en Estimaciones, Políticas o Errores Contables. Reforma DOF 13-12-2024

3.2.5.1 Cambios en Políticas Contables: Representa la afectación cuando se modifica de una base contable a otra; un cambio en el reconocimiento o valuación de un evento dentro de la aplicación de un mismo método contable, o cuando se aplica por primera vez una política de revaluación de activos. Reforma DOF 13-12-2024

3.2.5.2 Cambios por Errores Contables: Representa las omisiones e inexactitudes en los estados financieros de un ente público, en el periodo actual o en ejercicios anteriores, derivado de la no aplicación de las políticas, errores aritméticos o la inadvertencia o mala interpretación de hechos. Reforma DOF 13-12-2024

3.2.5.3 Cambios en Estimaciones Contables: Representan el ajuste en el importe en libros de un activo o de un pasivo, o en el importe del consumo periódico de un activo, que se produce tras la evaluación de su situación actual, así como de los beneficios y obligaciones futuros asociados. Adición DOF 13-12-2024

3.3 EXCESO O INSUFICIENCIA EN LA ACTUALIZACION DE LA HACIENDA PUBLICA/PATRIMONIO: Su utilización será de acuerdo con los lineamientos que emita el CONAC.

3.3.1 Resultado por Posición Monetaria: Su utilización será de acuerdo con los lineamientos que emita el CONAC.

3.3.2 Resultado por Tenencia de Activos no Monetarios: Su utilización será de acuerdo con los lineamientos que emita el CONAC

4 INGRESOS Y OTROS BENEFICIOS: Son aumentos en la situación financiera neta del ente público, distintos de los incrementos relacionados con las aportaciones patrimoniales o de capital que modifican la Hacienda Pública/Patrimonio del ente público. Reforma DOF 13-12-2024
4.1 INGRESOS DE GESTIÓN: Comprende el importe de los ingresos provenientes de contribuciones, productos, aprovechamientos, así como de venta de bienes y prestación de servicios.

4.1.1 Impuestos: Comprende el importe de las contribuciones establecidas en Ley que deben pagar las personas físicas y/o morales, que se encuentran en la situación jurídica o de hecho prevista por la misma y que sean distintas de las aportaciones de seguridad social, contribuciones de mejoras y derechos.

4.1.1.1 Impuestos Sobre los Ingresos: Importe de las contribuciones derivadas de las imposiciones fiscales que en forma unilateral y obligatoria se fijan sobre los ingresos de las personas físicas y/o morales, de conformidad con la legislación aplicable en la materia.

4.1.1.2 Impuestos Sobre el Patrimonio: Importe de las contribuciones derivadas de las imposiciones fiscales que en forma unilateral y obligatoria se fijan sobre los bienes propiedad de las personas físicas y/o morales, de conformidad con la legislación aplicable en la materia.

4.1.1.3 Impuestos Sobre la Producción, el Consumo y las Transacciones: Importe de las contribuciones derivadas de las imposiciones fiscales que en forma unilateral y obligatoria se fijan sobre la actividad económica relacionada con la producción, el consumo y las transacciones que realizan las personas físicas y/o morales, de conformidad con la legislación aplicable en la materia.

4.1.1.4 Impuestos al Comercio Exterior: Importe de las contribuciones derivadas de las imposiciones fiscales que en forma unilateral y obligatoria se fijan sobre las actividades de importación y/o exportación que realizan las personas físicas y/o morales, de conformidad con la legislación aplicable en la materia.

4.1.1.5 Impuestos Sobre Nóminas y Asimilables: Importe de las contribuciones derivadas de las imposiciones fiscales que en forma unilateral y obligatoria se fijan sobre la base gravable

de las remuneraciones al trabajo personal subordinado o el que corresponda, de conformidad con la legislación aplicable en la materia.

4.1.1.6 Impuestos Ecológicos: Importe de las contribuciones derivadas de las imposiciones fiscales que en forma unilateral y obligatoria se fijan a las personas físicas y/o morales, por la afectación preventiva o correctiva que se ocasione en flora, fauna, medio ambiente o todo aquello relacionado a la ecología, de conformidad con la legislación aplicable en la materia.

4.1.1.7 Accesorios de Impuestos: Importe de los ingresos que se perciben por conceptos de recargos, sanciones, gastos de ejecución, indemnizaciones, ente otros, asociados a los impuestos, cuando éstos no se cubran oportunamente, de conformidad con la legislación aplicable en la materia.

4.1.1.8 Impuestos no Comprendidos en la Ley de Ingresos Vigente, Causados en Ejercicios Fiscales Anteriores Pendientes de Liquidación o Pago: Importe de los ingresos que se recaudan en el ejercicio corriente, por impuestos pendientes de liquidación o pago causados en ejercicios fiscales anteriores, no incluidos en la Ley de Ingresos vigente.

4.1.1.9 Otros Impuestos: Importe de los ingresos que se perciben por conceptos no incluidos en las cuentas anteriores, de conformidad con la legislación aplicable en la materia.

4.1.2 Cuotas y Aportaciones de Seguridad Social: Comprende el importe de las contribuciones establecidas en Ley a cargo de personas que son sustituidas por el Estado en el cumplimiento de obligaciones fijadas por la Ley en materia de seguridad social o a las personas que se beneficien en forma especial por servicios de seguridad social proporcionados por el mismo Estado.

4.1.2.1 Aportaciones para Fondos de Vivienda: Importe de los ingresos que reciben los entes públicos que prestan los servicios de seguridad social, para cubrir las obligaciones relativas a los fondos de vivienda, de conformidad con la legislación aplicable en la materia.

4.1.2.2 Cuotas para la Seguridad Social: Importe de los ingresos que reciben los entes públicos que prestan los servicios de seguridad social, de conformidad con la legislación aplicable en la materia.

4.1.2.3 Cuotas de Ahorro para el Retiro: Importe de los ingresos que reciben los entes públicos que prestan los servicios de seguridad social, para cubrir las obligaciones relativas a fondos del ahorro para el retiro, de conformidad con la legislación aplicable en la materia.

4.1.2.4 Accesorios de Cuotas y Aportaciones de Seguridad Social: Importe de los ingresos que se perciben por concepto de recargos, sanciones, gastos de ejecución, indemnizaciones, entre otros, asociados a las cuotas y aportaciones de seguridad social, cuando éstas no se cubran oportunamente, de conformidad con la legislación aplicable en la materia.

4.1.2.9 Otras Cuotas y Aportaciones para la Seguridad Social: Importe de los ingresos que reciben los entes públicos que prestan los servicios de seguridad social, por conceptos no incluidos en las cuentas anteriores, de conformidad con la legislación aplicable en la materia.

4.1.3 Contribuciones de Mejoras: Comprende el importe de las contribuciones establecidas en Ley a cargo de las personas físicas y/o morales que se beneficien de manera directa por obras públicas.

4.1.3.1 Contribuciones de Mejoras por Obras Públicas: Importe de las contribuciones derivadas de los beneficios diferenciales particulares por la realización de obras públicas a cargo de las personas físicas y/o morales, independientemente de la utilidad general colectiva, de conformidad con la legislación aplicable en la materia.

4.1.3.2 Contribuciones de Mejoras no Comprendidas en la Ley de Ingresos Vigente, Causadas en Ejercicios Fiscales Anteriores Pendientes de Liquidación o Pago: Importe de los ingresos que se recaudan en el ejercicio corriente, por contribuciones de mejoras pendientes de liquidación o pago causadas en ejercicios fiscales anteriores, no incluidas en la Ley de Ingresos vigente.

4.1.4 Derechos: Comprende el importe de las contribuciones establecidas en Ley por el uso o aprovechamiento de los bienes del dominio público, así como por recibir servicios que presta el Estado en sus funciones de derecho público, excepto cuando se presten por organismos descentralizados u órganos desconcentrados cuando en este último caso, se trate de contraprestaciones que no se encuentren previstas en las leyes correspondientes. También son derechos las contribuciones a cargo de los organismos públicos descentralizados por prestar servicios exclusivos del Estado.

4.1.4.1 Derechos por el Uso, Goce, Aprovechamiento o Explotación de Bienes de Dominio Público: Importe de las contribuciones derivadas de la contraprestación del uso, goce, aprovechamiento o explotación de bienes de dominio público, de conformidad con la legislación aplicable en la materia.

4.1.4.3 Derechos por Prestación de Servicios: Importe de las contribuciones derivadas por la contraprestación de servicios exclusivos del Estado, de conformidad con la legislación aplicable en la materia.

4.1.4.4 Accesorios de Derechos: Importe de los ingresos que se perciben por concepto de recargos, sanciones, gastos de ejecución, indemnizaciones, entre otros, asociados a los derechos, cuando éstos no se cubran oportunamente, de conformidad con la legislación aplicable en la materia.

4.1.4.5 Derechos no Comprendidos en la Ley de Ingresos Vigente, Causados en Ejercicios Fiscales Anteriores Pendientes de Liquidación o Pago: Importe de las contribuciones que se

recaudan en el ejercicio corriente, por derechos pendientes de liquidación o pago causados en ejercicios fiscales anteriores, no incluidos en la Ley de Ingresos vigente.

4.1.4.9 Otros Derechos: Comprende el importe de las contribuciones derivadas por contraprestaciones no incluidas en las cuentas anteriores, de conformidad con la legislación aplicable en la materia.

4.1.5 Productos: Comprende el importe de los ingresos por contraprestaciones por los servicios que preste el Estado en sus funciones de derecho privado.

4.1.5.1 Productos: Importe de los ingresos por concepto de servicios otorgados por funciones de derecho privado, tales como los intereses que generan las cuentas bancarias de los entes públicos, entre otros, de conformidad con la legislación aplicable en la materia.

4**.1.5.2 Enajenación de Bienes Muebles no Sujetos a ser Inventariados** (Derogada)

4.1.5.3 Accesorios de Productos (Derogada)

4.1.5.4 Productos no Comprendidos en la Ley de Ingresos Vigente, Causados en Ejercicios Fiscales Anteriores Pendientes de Liquidación o Pago: Importe de los ingresos que se recaudan en el ejercicio corriente, por productos pendientes de liquidación o pago causados en ejercicios fiscales anteriores, no incluidos en la Ley de Ingresos vigente.

4.1.5.9 Otros Productos que Generan Ingresos Corrientes (Derogada)

4.1.6 Aprovechamientos: Comprende el importe de los ingresos que percibe el Estado por funciones de derecho público distintos de las contribuciones, los ingresos derivados de financiamientos y de los que obtengan los organismos descentralizados y las empresas de participación estatal y municipal.

4.1.6.1 Incentivos Derivados de la Colaboración Fiscal (Derogada)

4.1.6.2 Multas: Importe de los ingresos que se perciben por funciones de derecho público, cuyos elementos pueden no estar previstos en una Ley sino, en una disposición administrativa de carácter general, provenientes de multas no fiscales.

4.1.6.3 Indemnizaciones: Importe de los ingresos que se perciben por funciones de derecho público, cuyos elementos pueden no estar previstos en una Ley sino, en una disposición administrativa de carácter general, provenientes de indemnizaciones no fiscales.

4.1.6.4 Reintegros: Importe de los ingresos que se perciben por funciones de derecho público, cuyos elementos pueden no estar previstos en una Ley sino, en una disposición administrativa de carácter general, provenientes de reintegros.

4.1.6.5 Aprovechamientos Provenientes de Obras Públicas: Importe de los ingresos que se perciben por funciones de derecho público, cuyos elementos pueden no estar previstos en

una Ley sino, en una disposición administrativa de carácter general, provenientes de obras públicas que realiza un ente público.

4.1.6.6 Aprovechamientos no Comprendidos en la Ley de Ingresos Vigente, Causados en Ejercicios Fiscales Anteriores Pendientes de Liquidación o Pago: Importe de los ingresos que se recaudan en el ejercicio corriente, por aprovechamientos pendientes de liquidación o pago causados en ejercicios fiscales anteriores, no incluidos en la Ley de Ingresos vigente.

4.1.6.7 Aprovechamientos por Aportaciones y Cooperaciones (Derogada)

4.1.6.8 Accesorios de Aprovechamientos: Importe de los ingresos que se perciben por concepto de recargos, sanciones, gastos de ejecución e indemnizaciones, entre otros, asociados a los aprovechamientos, cuando éstos no se cubran oportunamente de conformidad con la legislación aplicable en la materia.

4.1.6.9 Otros Aprovechamientos: Comprende el importe de los ingresos que se perciben por aprovechamientos no incluidos en las cuentas anteriores, tales como aplicación de gravámenes sobre herencias, legados y donaciones, servicio del sistema escolar federalizado, juegos y sorteos, donativos en efectivo del Poder Ejecutivo, patrimonio invertido del Poder Ejecutivo, explotación de obras del dominio público, servicios públicos, entre otros, de conformidad con las disposiciones aplicables.

4.1.7 Ingresos por Venta de Bienes y Prestación de Servicios: Comprende el importe de los ingresos propios obtenidos por las Instituciones Públicas de Seguridad Social, las Empresas Públicas del Estado, las entidades de la administración pública paraestatal y paramunicipal, los poderes legislativo y judicial, y los órganos autónomos federales y estatales, por sus actividades de producción, comercialización o prestación de servicios; así como otros ingresos por sus actividades diversas no inherentes a su operación, que generen recursos. Reforma DOF 10-12-2025

4.1.7.1 Ingresos por Venta de Bienes y Prestación de Servicios de Instituciones Públicas de Seguridad Social: Importe de los ingresos propios obtenidos por las Instituciones Públicas de Seguridad Social por sus actividades de producción, comercialización o prestación de servicios.

4.1.7.2 Ingresos por Venta de Bienes y Prestación de Servicios de Empresas Públicas del Estado: Importe de los ingresos propios obtenidos por las Empresas Públicas del Estado por sus actividades de producción, comercialización o prestación de servicios. Reforma DOF 10-12-2025

4.1.7.3 Ingresos por Venta de Bienes y Prestación de Servicios de Entidades Paraestatales y Fideicomisos No Empresariales y No Financieros: Importe de los ingresos propios obtenidos por las Entidades Paraestatales y Fideicomisos No Empresariales y No Financieros por sus actividades de producción, comercialización o prestación de servicios.

4.1.7.4 Ingresos por Venta de Bienes y Prestación de Servicios de Entidades Paraestatales Empresariales No Financieras con Participación Estatal Mayoritaria: Importe de los ingresos propios obtenidos por las Entidades Paraestatales Empresariales No Financieras con Participación Estatal Mayoritaria por sus actividades de producción, comercialización o prestación de servicios.

4.1.7.5 Ingresos por Venta de Bienes y Prestación de Servicios de Entidades Paraestatales Empresariales Financieras Monetarias con Participación Estatal Mayoritaria: Importe de los ingresos propios obtenidos por las Entidades Paraestatales Empresariales Financieras Monetarias con Participación Estatal Mayoritaria por sus actividades de producción, comercialización o prestación de servicios.

4.1.7.6 Ingresos por Venta de Bienes y Prestación de Servicios de Entidades Paraestatales Empresariales Financieras No Monetarias con Participación Estatal Mayoritaria: Importe de los ingresos propios obtenidos por las Entidades Paraestatales Empresariales Financieras No Monetarias con Participación Estatal Mayoritaria por sus actividades de producción, comercialización o prestación de servicios.

4.1.7.7 Ingresos por Venta de Bienes y Prestación de Servicios de Fideicomisos Financieros Públicos con Participación Estatal Mayoritaria: Importe de los ingresos propios obtenidos por los Fideicomisos Financieros Públicos con Participación Estatal Mayoritaria por sus actividades de producción, comercialización o prestación de servicios.

4.1.7.8 Ingresos por Venta de Bienes y Prestación de Servicios de los Poderes Legislativo y Judicial, y de los Órganos Autónomos: Importe de los ingresos propios obtenidos por los Poderes Legislativo y Judicial, y los Órganos Autónomos por sus actividades de producción, comercialización o prestación de servicios.

4.1.9 Ingresos no Comprendidos en las Fracciones de la Ley de Ingresos Causados en Ejercicios Fiscales Anteriores Pendientes de Liquidación o Pago (Derogado)

4.1.9.1 Impuestos no Comprendidos en las Fracciones de la Ley de Ingresos Causados en Ejercicios Fiscales Anteriores Pendientes de Liquidación o Pago (Derogada)

4.1.9.2 Contribuciones de Mejoras, Derechos, Productos y Aprovechamientos no Comprendidos en las Fracciones de la Ley de Ingresos Causados en Ejercicios Fiscales Anteriores Pendientes de Liquidación o Pago (Derogada)

4.2 PARTICIPACIONES, APORTACIONES, CONVENIOS, INCENTIVOS DERIVADOS DE LA COLABORACIÓN FISCAL, FONDOS DISTINTOS DE APORTACIONES, TRANSFERENCIAS, ASIGNACIONES, SUBSIDIOS Y SUBVENCIONES, Y PENSIONES Y JUBILACIONES: Comprende el importe de los recursos que reciben las Entidades Federativas y Municipios por concepto de participaciones, aportaciones, convenios, incentivos derivados de la colaboración fiscal, fondos distintos de aportaciones; así como los ingresos de los entes públicos que

provenientes de transferencias, asignaciones, subsidios y subvenciones, y pensiones y jubilaciones.

4.2.1 Participaciones, Aportaciones, Convenios, Incentivos Derivados de la Colaboración Fiscal y Fondos Distintos de Aportaciones: Comprende el importe de los recursos que reciben las Entidades Federativas y los Municipios por concepto de participaciones, aportaciones, convenios, incentivos derivados de la colaboración fiscal y fondos distintos de aportaciones.

4.2.1.1 Participaciones: Importe de los ingresos que reciben las Entidades Federativas y Municipios que se derivan de la adhesión al Sistema Nacional de Coordinación Fiscal, así como las que correspondan a sistemas estatales de coordinación fiscal, determinados por las leyes correspondientes.

4.2.1.2 Aportaciones: Importe de los ingresos que reciben las Entidades Federativas y Municipios previstos en la Ley de Coordinación Fiscal, cuyo gasto está condicionado a la consecución y cumplimiento de los objetivos que para cada tipo de aportación establece la legislación aplicable en la materia.

4.2.1.3 Convenios: Importe de los ingresos que reciben las Entidades Federativas y Municipios derivados de convenios de coordinación, colaboración, reasignación o descentralización según corresponda, los cuales se acuerdan entre la Federación, las Entidades Federativas y/o los Municipios.

4.2.1.4 Incentivos Derivados de la Colaboración Fiscal: Importe de los ingresos que reciben las Entidades Federativas y Municipios derivados del ejercicio de facultades delegadas por la Federación mediante la celebración de convenios de colaboración administrativa en materia fiscal; que comprenden las funciones de recaudación, fiscalización y administración de ingresos federales y por las que a cambio reciben incentivos económicos que implican la retribución de su colaboración.

4.2.1.5 Fondos Distintos de Aportaciones: Importe de los ingresos que reciben las Entidades Federativas y Municipios derivados de fondos distintos de aportaciones y previstos en disposiciones específicas, tales como: Fondo para Entidades Federativas y Municipios Productores de Hidrocarburos, y Fondo para el Desarrollo Regional Sustentable de Estados y Municipios Mineros (Fondo Minero), entre otros.

4.2.2 Transferencias, Asignaciones, Subsidios y Subvenciones, y Pensiones y Jubilaciones: Comprende el importe de los recursos que reciben en forma directa o indirecta los entes públicos como parte de su política económica y social, de acuerdo a las estrategias y prioridades de desarrollo para el sostenimiento y desempeño de sus actividades.

4.2.2.1 Transferencias y Asignaciones: Importe de los ingresos que reciben los entes públicos con el objeto de sufragar gastos inherentes a sus atribuciones.

4.2.2.2 Transferencias del Resto del Sector Público (Derogada)

4.2.2.3 Subsidios y Subvenciones: Importe de los ingresos para el desarrollo de actividades prioritarias de interés general, que reciben los entes públicos mediante asignación directa de recursos, con el fin de favorecer a los diferentes sectores de la sociedad para: apoyar en sus operaciones, mantener los niveles en los precios, apoyar el consumo, la distribución y comercialización de bienes, motivar la inversión, cubrir impactos financieros, promover la innovación tecnológica, y para el fomento de las actividades agropecuarias, industriales o de servicios.

4.2.2.4 Ayudas Sociales (Derogada)

4.2.2.5 Pensiones y Jubilaciones: Importe de los ingresos que reciben los entes públicos de seguridad social, que cubre el Gobierno Federal, Estatal o Municipal según corresponda, por el pago de pensiones y jubilaciones.

4.2.2.6 Transferencias del Exterior (Derogada)

4.2.2.7 Transferencias del Fondo Mexicano del Petróleo para la Estabilización y el Desarrollo: Importe de los ingresos que reciben los entes públicos por transferencias del Fondo Mexicano del Petróleo para la Estabilización y el Desarrollo.

4.3 OTROS INGRESOS Y BENEFICIOS: Comprende el importe de otros ingresos y beneficios obtenidos por los entes públicos, así como otros ingresos propios obtenidos por los Poderes Legislativo y Judicial, los Órganos Autónomos y las entidades de la administración pública paraestatal y paramunicipal por sus actividades diversas no inherentes a su operación que generan recursos y que no sean ingresos por venta de bienes o prestación de servicios.

4.3.1 Ingresos Financieros: Comprende el importe de los ingresos por concepto de intereses ganados por la posesión de títulos, valores y demás instrumentos financieros, entre otros.

4.3.1.1 Intereses Ganados de Títulos, Valores y demás Instrumentos Financieros: Importe de los ingresos obtenidos por concepto de intereses ganados por la posesión de títulos, valores y demás instrumentos financieros.

4.3.1.9 Otros Ingresos Financieros: Importe de los ingresos financieros obtenidos, no incluidos en la cuenta anterior.

4.3.2 Incremento por Variación de Inventarios: Comprende la diferencia a favor entre el resultado en libros y el real de las existencias de inventarios al fin de cada período.

4.3.2.1 Incremento por Variación de Inventarios de Mercancías para Venta: Monto de la diferencia a favor entre el resultado en libros y el real de las existencias de mercancías para venta al fin de cada período.

4.3.2.2 Incremento por Variación de Inventarios de Mercancías Terminadas: Monto de la diferencia a favor entre el resultado en libros y el real de las existencias de mercancías terminadas al fin de cada período.

4.3.2.3 Incremento por Variación de Inventarios de Mercancías en Proceso de Elaboración: Monto de la diferencia a favor entre el resultado en libros y el real de existencias de mercancías en proceso de elaboración al fin de cada período.

4.3.2.4 Incremento por Variación de Inventarios de Materias Primas, Materiales y Suministros para Producción: Monto de la diferencia a favor entre el resultado en libros y el real de existencias de materias primas, materiales y suministros para producción al fin de cada período.

4.3.2.5 Incremento por Variación de Almacén de Materias Primas, Materiales y Suministros de Consumo: Monto de la diferencia a favor entre el resultado en libros y el real de existencias de materias primas, materiales y suministros de consumo al fin de cada período.

4.3.3 Disminución del Exceso de Estimaciones por Pérdida o Deterioro u Obsolescencia: Comprende la disminución de la estimación por pérdida o deterioro u obsolescencia que se establece anualmente por contingencia de activos.

4.3.3.1 Disminución del Exceso de Estimaciones por Pérdidas o Deterioro u Obsolescencia: Monto de la disminución de la estimación por pérdida o deterioro u obsolescencia que se establece anualmente por contingencia de activos.

4.3.4 Disminución del Exceso de Provisiones: Comprende la disminución de la provisión que se establece anualmente por contingencia de pasivos.

4.3.4.1 Disminución del Exceso de Provisiones: Monto de la disminución de la provisión que se establece anualmente por contingencia de pasivos.

4.3.9 Otros Ingresos y Beneficios Varios: Comprende el importe de otros ingresos y beneficios varios no incluidos en los rubros anteriores, obtenidos por los entes públicos, como es la utilidad por venta de bienes inmuebles, muebles e intangibles sobre la par, entre otros; asimismo, considera los otros ingresos propios obtenidos por los Poderes Legislativo y Judicial, los Órganos Autónomos y las entidades de la administración pública paraestatal y paramunicipal por sus actividades diversas no inherentes a su operación que generan recurso, tales como donativos en efectivo, entre otros.

4.3.9.1 Otros Ingresos de Ejercicios Anteriores

4.3.9.2 Bonificaciones y Descuentos Obtenidos: Importe de las deducciones obtenidas en los precios de compra por concepto de diferencias en calidad o peso, por mercancías dañadas, por retraso en la entrega, por infracciones a las condiciones del contrato.

4.3.9.3 Diferencias por Tipo de Cambio a Favor: Importe a favor por el tipo de cambio de la moneda con respecto a otro país.

4.3.9.4 Diferencias de Cotizaciones a Favor en Valores Negociables: Importe por la ganancia relativa en la colocación de la deuda pública.

4.3.9.5 Resultado por Posición Monetaria: Monto de la diferencia a favor entre los activos y pasivos monetarios del ente público, siempre que el efecto no haya sido capitalizado en algún activo o pasivo no monetario específico reexpresado.

4.3.9.6 Utilidades por Participación Patrimonial: Importe de los ingresos obtenidos por concepto de utilidades por participación patrimonial.

4.3.9.7 Diferencias por Reestructuración de Deuda Pública a Favor: Importe a favor por la reestructuración de la Deuda Pública.

4.3.9.9 Otros Ingresos y Beneficios Varios: Importe de otros ingresos y beneficios varios no incluidos en las cuentas anteriores, obtenidos por los entes públicos, como es la utilidad por venta de bienes inmuebles, muebles e intangibles sobre la par, entre otros; asimismo, considera los otros ingresos propios obtenidos por los Poderes Legislativo y Judicial, los Órganos Autónomos y las entidades de la administración pública paraestatal y paramunicipal por sus actividades diversas no inherentes a su operación que generan recurso, tales como donativos en efectivo, entre otros.

5 GASTOS Y OTRAS PÉRDIDAS: Son disminuciones de la situación financiera neta del ente público, distintas de la Recuperación de Capital o Patrimonio Invertido que afectan la Hacienda Pública/Patrimonio del ente público. Reforma DOF 13-12-2024

5.1 GASTOS DE FUNCIONAMIENTO: Comprende el importe del gasto por servicios personales, materiales, suministros y servicios generales no personales, necesarios para el funcionamiento del ente público.

5.1.1 Servicios Personales: Comprende el importe del gasto por remuneraciones del personal de carácter permanente y transitorio al servicio del ente público y las obligaciones que de ello se deriven.

5.1.1.1 Remuneraciones al Personal de Carácter Permanente: Importe del gasto por las percepciones correspondientes al personal de carácter permanente.

5.1.1.2 Remuneraciones al Personal de Carácter Transitorio: Importe del gasto por las percepciones correspondientes al personal de carácter eventual.

5.1.1.3 Remuneraciones Adicionales y Especiales: Importe del gasto por las percepciones adicionales y especiales, así como las gratificaciones que se otorgan tanto al personal de carácter permanente como transitorio.

5.1.1.4 Seguridad Social: Importe del gasto por la parte que corresponde al ente público por concepto de prestaciones de seguridad social y primas de seguros, en beneficio del personal a su servicio, tanto de carácter permanente como transitorio.

5.1.1.5 Otras Prestaciones Sociales y Económicas: Importe del gasto por otras prestaciones sociales y económicas, a favor del personal, de acuerdo con las disposiciones legales vigentes y/o acuerdos contractuales respectivos.

5.1.1.6 Pago de Estímulos a Servidores Públicos: Importe del gasto por estímulos económicos a los servidores públicos de mando, enlace y operativos del ente público, que establezcan las disposiciones aplicables, derivado del desempeño de sus funciones.

5.1.2 Materiales y Suministros: Comprende el importe del gasto por toda clase de insumos y suministros requeridos para la prestación de bienes y servicios y para el desempeño de las actividades administrativas.

5.1.2.1 Materiales de Administración, Emisión de Documentos y Artículos Oficiales: Importe del gasto por materiales y útiles de oficina, limpieza, impresión y reproducción, para el procesamiento en equipos y bienes informáticos; materiales estadísticos, geográficos, de apoyo informativo y didáctico para centros de enseñanza e investigación; materiales requeridos para el registro e identificación en trámites oficiales y servicios a la población.

5.1.2.2 Alimentos y Utensilios: Importe del gasto por productos alimenticios y utensilios necesarios para el servicio de alimentación en apoyo de las actividades de los servidores públicos y los requeridos en la prestación de servicios públicos en unidades de salud, educativas y de readaptación social, entre otros.

5.1.2.3 Materias Primas y Materiales de Producción y Comercialización: Importe del gasto por toda clase de materias primas en estado natural, transformadas o semi-transformadas de naturaleza vegetal, animal y mineral que se utilizan en la operación del ente público, así como las destinadas a cubrir el costo de los materiales, suministros y mercancías diversas que los entes públicos adquieren para su comercialización.

5.1.2.4 Materiales y Artículos de Construcción y de Reparación: Importe del gasto por materiales y artículos utilizados en la construcción, reconstrucción, ampliación, adaptación, mejora, conservación, reparación y mantenimiento de bienes inmuebles. **5.1.2.5 Productos Químicos, Farmacéuticos y de Laboratorio:** Importe del gasto por sustancias, productos químicos y farmacéuticos de aplicación humana o animal; así como toda clase de materiales y suministros médicos y de laboratorio.

5.1.2.6 Combustibles, Lubricantes y Aditivos: Importe del gasto por combustibles, lubricantes y aditivos de todo tipo, necesarios para el funcionamiento del parque vehicular terrestre, aéreos, marítimo, lacustre y fluvial; así como de la maquinaria y equipo que lo utiliza.

5.1.2.7 Vestuario, Blancos, Prendas de Protección y Artículos Deportivos: Importe del gasto por vestuario y sus accesorios, blancos, artículos deportivos; así como prendas de protección personal, diferentes a las de seguridad.

5.1.2.8 Materiales y Suministros para Seguridad: Importe del gasto por materiales, sustancias explosivas y prendas de protección personal necesarias en los programas de seguridad.

5.1.2.9 Herramientas, Refacciones y Accesorios Menores: Importe del gasto por toda clase de refacciones, accesorios, herramientas menores y demás bienes de consumo del mismo género, necesarios para la conservación de los bienes inmuebles y muebles.

5.1.3 Servicios Generales: Comprende el importe del gasto por todo tipo de servicios que se contraten con particulares o instituciones del propio sector público; así como los servicios oficiales requeridos para el desempeño de actividades vinculadas con la función pública.

5.1.3.1 Servicios Básicos: Importe del gasto por servicios básicos necesarios para el funcionamiento del ente público.

5.1.3.2 Servicios de Arrendamiento: Importe del gasto por concepto de arrendamiento. **5.1.3.3 Servicios Profesionales, Científicos y Técnicos y Otros Servicios:** Importe del gasto por contratación de personas físicas y morales para la prestación de servicios profesionales independientes.

5.1.3.4 Servicios Financieros, Bancarios y Comerciales: Importe del gasto por servicios financieros, bancarios y comerciales.

5.1.3.5 Servicios de Instalación, Reparación, Mantenimiento y Conservación: Importe del gasto por servicios para la instalación, reparación, mantenimiento y conservación de toda clase de bienes muebles e inmuebles, incluye los deducibles de seguros y excluye los gastos por concepto de mantenimiento y rehabilitación de la obra pública.

5.1.3.6 Servicios de Comunicación Social y Publicidad: Importe del gasto por la realización y difusión de mensajes y campañas para informar a la población sobre los programas, servicios públicos y el quehacer gubernamental en general; así como la publicidad comercial de los productos y servicios que generan ingresos para el ente público. Incluye la contratación de servicios de impresión y publicación de información; así como al montaje de espectáculos culturales y celebraciones que demande el ente público.

5.1.3.7 Servicios de Traslado y Viáticos: Importe del gasto por servicios de traslado, instalación y viáticos del personal, cuando por el desempeño de sus labores propias o comisiones de trabajo, requieran trasladarse a lugares distintos al de su adscripción. **5.1.3.8 Servicios Oficiales:** Importe del gasto por servicios relacionados con la celebración de actos y ceremonias oficiales realizadas por el ente público.

5.1.3.9 Otros Servicios Generales: Importe del gasto por servicios generales, no incluidos en las cuentas anteriores.

5.2 TRANSFERENCIAS, ASIGNACIONES, SUBSIDIOS Y OTRAS AYUDAS: Comprende el importe del gasto por las transferencias, asignaciones, subsidios y otras ayudas destinadas en forma directa o indirecta a los sectores público, privado y externo.

5.2.1 Transferencias Internas y Asignaciones al Sector Público: Comprende el importe del gasto por transferencias internas y asignaciones, a los entes públicos contenidos en el Presupuesto de Egresos con el objeto de sufragar gastos inherentes a sus atribuciones.
5.2.1.1 Asignaciones al Sector Público: Importe del gasto por las asignaciones destinadas a los entes públicos que forman parte del Gobierno, con el objeto de financiar gastos inherentes a sus atribuciones.

5.2.1.2 Transferencias Internas al Sector Público: Importe del gasto por las transferencias internas, que no implican las contraprestaciones de bienes o servicios, destinadas a entes públicos contenidos en el presupuesto de egresos, con el objeto de financiar gastos inherentes a sus funciones.

5.2.2 Transferencias al Resto del Sector Público: Comprende el importe del gasto por las transferencias destinadas, a entes públicos que no forman parte del presupuesto de egresos, otorgados por otros, con el objeto de sufragar gastos inherentes a sus atribuciones.

5.2.2.1 Transferencias a Entidades Paraestatales: Importe del gasto por las transferencias a entidades, que no presuponen la contraprestación de bienes o servicios, destinadas a entidades paraestatales no empresariales y no financieras, empresariales y no financieras, públicas financieras, de control presupuestario indirecto, con el objeto de financiar gastos inherentes a sus funciones.

5.2.2.2 Transferencias a Entidades Federativas y Municipios: Importe del gasto por las transferencias que no suponen la contraprestación de bienes o servicios, destinados a favor de las Entidades Federativas y los Municipios, con la finalidad de apoyarlos en sus funciones, no incluidas en las cuentas de participaciones y aportaciones, así como sus fideicomisos para que ejecuten las acciones que se le han encomendado.

5.2.3 Subsidios y Subvenciones: Comprende el importe del gasto por los subsidios y subvenciones que se otorgan para el desarrollo de actividades prioritarias de interés general a través del ente público a los diferentes sectores de la sociedad.

5.2.3.1 Subsidios: Importe del gasto por los subsidios destinadas a promover y fomentar las operaciones del beneficiario; mantener los niveles en los precios; apoyar el consumo, la distribución y comercialización de los bienes; motivar la inversión; cubrir impactos financieros; promover la innovación tecnológica; así como para el fomento de las actividades agropecuarias, industriales o de servicios y vivienda.

5.2.3.2 Subvenciones: Importe del gasto por las subvenciones destinadas a las empresas para mantener un menor nivel en los precios de bienes y servicios de consumo básico que distribuyen los sectores económicos.

5.2.4 Ayudas Sociales: Comprende el importe del gasto por las ayudas sociales que el ente público otorga a personas, instituciones y diversos sectores de la población para propósitos sociales.

5.2.4.1 Ayudas Sociales a Personas: Importe del gasto por las ayudas sociales a personas destinadas al auxilio o ayudas especiales que no revisten carácter permanente, otorgadas por el ente público a personas u hogares para propósitos sociales.

5.2.4.2 Becas: Importe del gasto por las becas destinadas a becas y otras ayudas para programas de formación o capacitación acordadas con personas.

5.2.4.3 Ayudas Sociales a Instituciones: Importe del gasto por las ayudas sociales a instituciones destinadas para la atención de gastos corrientes de establecimientos de enseñanza, cooperativismo y de interés público.

5.2.4.4 Ayudas Sociales por Desastres Naturales y Otros Siniestros: Importe del gasto por las ayudas sociales por desastres naturales y otros siniestros destinados a atender a la población por contingencias y desastres naturales, así como las actividades relacionadas con su prevención, operación y supervisión.

5.2.5 Pensiones y Jubilaciones: Comprende el importe del gasto por las pensiones y jubilaciones, que cubre el Gobierno Federal, Estatal y Municipal, o bien el Instituto de Seguridad Social correspondiente, conforme al régimen legal establecido, así como los pagos adicionales derivados de compromisos contractuales con el personal retirado.

5.2.5.1 Pensiones: Importe del gasto por pensiones, que cubre el Gobierno Federal, Estatal y Municipal, o bien el Instituto de Seguridad Social correspondiente, conforme al régimen legal establecido, así como los pagos adicionales derivados de compromisos contractuales con el personal retirado.

5.2.5.2 Jubilaciones: Importe del gasto por jubilaciones, que cubre el Gobierno Federal, Estatal y Municipal, o bien el Instituto de Seguridad Social correspondiente, conforme al régimen legal establecido, así como los pagos adicionales derivados de compromisos contractuales a personal retirado.

5.2.5.9 Otras Pensiones y Jubilaciones: Comprende el importe del gasto, que cubre el Gobierno Federal, Estatal y Municipal, o bien el Instituto de Seguridad Social correspondiente, conforme al régimen legal establecido, así como los pagos adicionales derivados de compromisos contractuales con el personal retirado, no incluidos en las cuentas anteriores.

5.2.6 Transferencias a Fideicomisos, Mandatos y Contratos Análogos: Comprende el importe del gasto por transferencias a fideicomisos, mandatos y contratos análogos para que por cuenta del ente público ejecuten acciones que éstos les han encomendado.

5.2.6.1 Transferencias a Fideicomisos, Mandatos y Contratos Análogos al Gobierno: Importe del gasto por transferencias a fideicomisos, mandatos y contratos análogos al gobierno que no suponen la contraprestación de bienes o servicios no incluidos en el Presupuesto de Egresos para que por cuenta del ente público ejecuten acciones que éstos les han encomendado.

5.2.6.2 Transferencias a Fideicomisos, Mandatos y Contratos Análogos a Entidades Paraestatales: Importe del gasto por transferencias a fideicomisos, mandatos y contratos análogos a entidades paraestatales, que no suponen la contraprestación de bienes o servicios, con el objeto de financiar gastos inherentes a sus funciones.

5.2.7 Transferencias a la Seguridad Social: Comprende el importe del gasto para cubrir aportaciones de seguridad social que por obligación de ley los entes públicos deben transferir a los organismos de seguridad social en su carácter de responsable solidario.

5**.2.7.1 Transferencias por Obligación de Ley:** Comprende el importe del gasto por cuotas y aportaciones de seguridad social que aporta el Estado de carácter estatutario y para seguros de retiro, cesantía en edad avanzada y vejez distintas a las originadas por servicios personales.

5.2.8 Donativos: Comprende el importe del gasto para otorgar donativos a instituciones no lucrativas destinadas a actividades educativas, culturales, de salud, de investigación científica, de aplicación de nuevas tecnologías o de beneficencia, en términos de las disposiciones aplicables

5.2.8.1 Donativos a Instituciones sin Fines de Lucro: Comprende el importe del gasto destinados a instituciones privadas que desarrollen actividades sociales, culturales, de beneficencia o sanitarias sin fines de lucro, para la continuación de su labor social.

5.2.8.2 Donativos a Entidades Federativas y Municipios: Comprende el importe del gasto que los entes públicos otorgan, en los términos del Presupuesto de Egresos y las demás disposiciones aplicables, por concepto de donativos en dinero y donaciones en especie a favor de las entidades federativas o sus municipios para contribuir a la consecución de objetivos de beneficio social y cultural.

5.2.8.3 Donativos a Fideicomiso, Mandatos y Contratos Análogos Privados: Comprende el importe del gasto Asignaciones que los entes públicos otorgan, en los términos del Presupuesto de Egresos y las demás disposiciones aplicables, por concepto de donativos en dinero y donaciones en especie a favor de Fideicomisos Mandatos y Contratos Análogos

privados, que desarrollen actividades administrativas, sociales, culturales, de beneficencia o sanitarias, para la continuación de su labor social.

5.2.8.4 Donativos a Fideicomiso, Mandatos y Contratos Análogos Estatales: Comprende el importe del gasto que los entes públicos otorgan en los términos del Presupuesto de Egresos y las demás disposiciones aplicables, por concepto de donativos en dinero y donaciones en especie a favor de fideicomisos, mandatos y contratos análogos constituidos por las entidades federativas, que desarrollen actividades administrativas, sociales, culturales, de beneficencia o sanitarias, para la continuación de su labor social.

5.2.8.5 Donativos Internacionales: Comprende el importe del gasto que los entes públicos otorgan, en los términos del Presupuesto de Egresos y las demás disposiciones aplicables, por concepto de donativos en dinero y donaciones en especie a favor de instituciones internacionales gubernamentales o privadas sin fines de lucro que contribuyan a la consecución de objetivos de beneficio social y cultural. 5.2.9 Transferencias al Exterior: Comprende el importe del gasto para cubrir cuotas y aportaciones a instituciones y órganos internacionales, derivadas de acuerdos, convenios o tratados celebrados por el ente público.

5.2.9.1 Transferencias al Exterior a Gobiernos Extranjeros y Organismos Internacionales: Importe del gasto que no supone la contraprestación de bienes o servicios que se otorga para cubrir cuotas y aportaciones a Gobiernos extranjeros y organismo internacionales, derivadas de acuerdos, convenios o tratados celebrados por el ente público.

5.2.9.2 Transferencias al Sector Privado Externo: Importe del gasto que no supone la contraprestación de bienes o servicio que se otorga para cubrir cuotas y aportaciones al sector privado externo, derivadas de acuerdos, convenios o tratados celebrados por el ente público.

5.3 PARTICIPACIONES Y APORTACIONES: Comprende el importe del gasto por las participaciones y aportaciones para las Entidades Federativas y los Municipios, incluye las destinadas a la ejecución de programas federales a través de las Entidades Federativas y Municipios, mediante la reasignación de responsabilidades y recursos, en los términos de los convenios que celebre el Gobierno Federal con éstas.

5.3.1 Participaciones: Comprende el importe del gasto por participaciones que corresponden a las Entidades Federativas y Municipios que se derivan del Sistema Nacional de Coordinación Fiscal, de conformidad a lo establecido por los capítulos I, II, III y IV de la Ley de Coordinación Fiscal, así como las que correspondan a sistemas Estatales de coordinación fiscal determinados por las leyes correspondientes.

5.3.1.1 Participaciones de la Federación a Entidades Federativas y Municipios: Importe del gasto por recursos previstos en el Presupuesto de Egresos por concepto de las participaciones

en los ingresos federales que conforme a la Ley de Coordinación Fiscal correspondan a las haciendas públicas de los Estados, Municipios y Distrito Federal.

5.3.1.2 Participaciones de las Entidades Federativas a los Municipios: Importe del gasto de las participaciones de las entidades federativas a los municipios se derivan de los sistemas Estatales de coordinación fiscal determinados por las leyes correspondientes.

5.3.2 Aportaciones: Comprende el importe del gasto por las aportaciones que corresponden a las Entidades Federativas y Municipios que se derivan del Sistema Nacional de Coordinación Fiscal, de conformidad con lo establecido por el capítulo V de la Ley de Coordinación Fiscal.

5.3.2.1 Aportaciones de la Federación a Entidades Federativas y Municipios: Importe del gasto por aportaciones federales para educación básica y normal, servicios de salud, infraestructura social, fortalecimiento Municipal, otorgamiento de las aportaciones múltiples, educación tecnológica y de adultos, seguridad pública y, en su caso, otras a las que se refiere la Ley de Coordinación Fiscal a favor de los Estados, Distrito Federal y Municipios.

5.3.2.2 Aportaciones de las Entidades Federativas a los Municipios: Importe del gasto por las aportaciones Estatales para educación básica y normal, servicios de salud, infraestructura social, fortalecimiento Municipal, otorgamiento de las aportaciones múltiples, educación tecnológica y de adultos, seguridad pública y, en su caso, otras a las que se refiere la Ley de Coordinación Fiscal a favor de los Municipios.

5.3.3 Convenios: Comprende el importe del gasto por convenios del ente público y reasignado por éste a otro a través de convenios para su ejecución.

5.3.3.1 Convenios de Reasignación: Importe del gasto por convenios que celebra el ente público con el propósito de reasignar la ejecución de funciones, programas o proyectos federales y, en su caso, recursos humanos o materiales.

5.3.3.2 Convenios de Descentralización y Otros: Importe del gasto por convenios que celebra el ente público con el propósito de descentralizar la ejecución de funciones, programas o proyectos federales y, en su caso, recursos humanos o materiales y a otros convenios no incluidos en las cuentas anteriores.

5.4 INTERESES, COMISIONES Y OTROS GASTOS DE LA DEUDA PUBLICA: Comprende el importe del gasto por intereses, comisiones y otros gastos de la deuda pública derivados de los diversos créditos o financiamientos contratados a plazo con instituciones nacionales y extranjeras, privadas y mixtas de crédito y con otros acreedores.

5.4.1 Intereses de la Deuda Pública: Comprende el importe del gasto por intereses derivados de los diversos créditos o financiamientos contratados a plazo con instituciones nacionales, privadas y mixtas de crédito y con otros acreedores.

5.4.1.1 Intereses de la Deuda Pública Interna: Importe del gasto por intereses derivados de los diversos créditos o financiamientos contratados a plazo con instituciones nacionales, privadas y mixtas de crédito y con otros acreedores.

5.4.1.2 Intereses de la Deuda Pública Externa: Importe del gasto por intereses derivados de los diversos créditos o financiamientos contratados a plazo con instituciones extranjeras, privadas y mixtas de crédito y con otros acreedores del exterior.

5.4.2 Comisiones de la Deuda Pública: Comprende el importe del gasto por comisiones derivadas de los diversos créditos o financiamientos autorizados.

5.4.2.1 Comisiones de la Deuda Pública Interna: Importe del gasto por comisiones derivadas del servicio de la deuda pública interna.

5.4.2.2 Comisiones de la Deuda Pública Externa: Importe del gasto por comisiones derivadas del servicio de la deuda pública externa.

5.4.3 Gastos de la Deuda Pública: Comprende el importe de gastos distintos de comisiones que se realizan por operaciones de deuda pública.

5.4.3.1 Gastos de la Deuda Pública Interna: Importe de gastos distintos de comisiones que se realizan por operaciones de deuda pública interna.

5.4.3.2 Gastos de la Deuda Pública Externa: Importe de gastos distintos de comisiones que se realizan por operaciones de deuda pública externa.

5.4.4 Costo por Coberturas: Comprende el importe del gasto por las variaciones en el tipo de cambio o en las tasas de interés en cumplimiento de las obligaciones de deuda interna o externa; así como la contratación de instrumentos financieros denominados como futuros o derivados.

5.4.4.1 Costo por Coberturas: Importe del gasto por las variaciones en las tasas de interés, en el tipo de cambio de las divisas, programas de coberturas petroleras, agropecuarias y otras coberturas mediante instrumentos financieros derivados; así como las erogaciones que, en su caso, resulten de la cancelación anticipada de los propios contratos de cobertura.

5.4.5 Apoyos Financieros: Comprende el importe del gasto por apoyo a los ahorradores y deudores de la banca y del saneamiento del sistema financiero nacional.

5.4.5.1 Apoyos Financieros a Intermediarios: Importe del gasto por compromisos derivados de programas de apoyo y saneamiento del sistema financiero nacional.

5.4.5.2 Apoyo Financieros a Ahorradores y Deudores del Sistema Financiero Nacional: Importe del gasto para compromisos de los programas de apoyo a ahorradores y deudores.

5.5 OTROS GASTOS Y PERDIDAS EXTRAORDINARIAS: Comprenden los importes del gasto no incluido en los grupos anteriores.

5.5.1 Estimaciones, Depreciaciones, Deterioros, Obsolescencia y Amortizaciones: Comprende el importe de gastos por estimaciones, el aumento por insuficiencia de estimaciones, depreciaciones, deterioros, obsolescencias y amortizaciones. Reforma DOF 09-12-2021

5.5.1.1 Estimaciones de Pérdida por Deterioro de Activos Circulantes: Importe que se establece anualmente por estimación por concepto de las pérdidas esperadas en los activos circulantes. Reforma DOF 09-12-2021

5.5.1.2 Estimaciones de Pérdida por Deterioro de Activos no Circulantes: Importe que se establece anualmente por concepto de las pérdidas esperadas en los activos no circulantes. Reforma DOF 09-12-2021

5.5.1.3 Depreciación de Bienes Inmuebles: Monto del gasto por depreciación que corresponde aplicar, por concepto de disminución del valor derivado del uso de los bienes inmuebles del ente público. Reforma DOF 13-12-2024

5.5.1.4 Depreciación de Infraestructura: Monto del gasto por depreciación que corresponde aplicar, por concepto de disminución del valor derivado del uso de infraestructura del ente público. Reforma DOF 13-12-2024

5.5.1.5 Depreciación de Bienes Muebles: Monto del gasto por depreciación que corresponde aplicar, por concepto de disminución del valor derivado del uso u obsolescencia de bienes muebles del ente público. Reforma DOF 13-12-2024

5.5.1.6 Deterioro de Bienes: Monto de la pérdida en los beneficios económicos o en el potencial de servicio futuros de los bienes muebles (incluye activos biológicos), inmuebles, infraestructura e intangibles. Reforma DOF 09-12-2021

5.5.1.7 Amortización de Activos Intangibles: Monto del gasto por amortización que corresponde aplicar, por concepto de la disminución del valor acordado de activos intangibles del ente público. Reforma DOF 13-12-2024

5.5.1.8 Disminución de Bienes por pérdida u obsolescencia: Importe que refleja el reconocimiento de la baja de los bienes por pérdida, obsolescencia, extravío, robo o siniestro, entre otros. Reforma DOF 09-12-2021

5.5.2 Provisiones: Comprende el importe del gasto por provisiones para prever contingencias futuras de pasivos a corto y largo plazo, de acuerdo a los lineamientos que emita el CONAC.

5.5.2.1 Provisiones de Pasivos a Corto Plazo: Importe del gasto por provisiones para prever contingencias futuras de pasivos a corto plazo. Reforma DOF 09-12-2021

5.5.2.2 Provisiones de Pasivos Largo Plazo: Importe del gasto por provisiones para prever contingencias futuras de pasivos a largo plazo, de acuerdo a los lineamientos que emita el CONAC.

5.5.3 Disminución de Inventarios: Comprende el importe de la diferencia en contra entre resultado en libros y el real al fin de cada período, valuada de acuerdo a los lineamientos que emita el CONAC.

5.5.3.1 Disminución de Inventarios de Mercancías para Venta: Importe de la diferencia en contra entre el resultado en libros y el real de las existencias de mercancías para la venta al fin de cada período, valuada de acuerdo a los lineamientos que emita el CONAC.

5.5.3.2 Disminución de Inventarios de Mercancías Terminadas: Importe de la diferencia en contra entre el resultado en libros y el real de las existencias de mercancías terminadas al fin de cada período, valuada de acuerdo a los lineamientos que emita el CONAC.

5.5.3.3 Disminución de Inventarios de Mercancías en Proceso de Elaboración: Importe de la diferencia en contra entre el resultado en libros y el real de las existencias de mercancías en proceso de elaboración al fin de cada período, valuada de acuerdo a los lineamientos que emita el CONAC.

5.5.3.4 Disminución de Inventarios de Materias Primas, Materiales y Suministros para Producción: Importe de la diferencia en contra entre el resultado en libros y el real de las existencias de materias primas, materiales y suministros para producción al fin de cada período, valuada de acuerdo a los lineamientos que emita el CONAC.

5.5.3.5 Disminución de Almacén de Materiales y Suministros de Consumo: Importe de la diferencia en contra entre el resultado en libros y el real de las existencias en almacén de materiales y suministros de consumo al fin de cada período, valuada de acuerdo a los lineamientos que emita el CONAC.

5.5.4 Aumento por Insuficiencia de Estimaciones por Pérdida o Deterioro u Obsolescencia (Derogada) Rubro derogado DOF 09-12-2021

5.5.4.1 Aumento por Insuficiencia de Estimaciones por Pérdida o Deterioro u Obsolescencia (Derogada) Cuenta derogada DOF 09-12-2021

5.5.5 Aumento por Insuficiencia de Provisiones (Derogada) Rubro derogado DOF 09-12-2021

5.5.5.1 Aumento por Insuficiencia de Provisiones (Derogada) Cuenta derogada DOF 09-12-2021

5.5.9 Otros Gastos: Comprende el importe de gastos que realiza un ente público para su operación, que no están contabilizadas en los rubros anteriores.

5.5.9.1 Gastos de Ejercicios Anteriores: Importe de los gastos de ejercicios fiscales anteriores que se cubren en el ejercicio actual.

5.5.9.2 Pérdidas por Responsabilidades: Importe del gasto por la incobrabilidad o dispensa de las responsabilidades derivadas del financiamiento por resolución judicial por la pérdida del patrimonio público.

5.5.9.3 Bonificaciones y Descuentos Otorgados: Importe del gasto por las bonificaciones y descuentos en mercancías, por concepto de diferencias en calidad o peso, dañadas, retraso en la entrega e infracciones a las condiciones del contrato.

5.5.9.4 Diferencias por Tipo de Cambio Negativas: Importe en contra por el tipo de cambio de la moneda con respecto a la de otro país.

5.5.9.5 Diferencias de Cotizaciones Negativas en Valores Negociables: Importe de la pérdida generada por la colocación de la deuda pública.

5.5.9.6 Resultado por Posición Monetaria: Su utilización será de acuerdo con los lineamientos que emita el CONAC.

5.5.9.7 Pérdidas por Participación Patrimonial: Importe de las pérdidas por participación patrimonial.

5.5.9.8 Diferencias por Reestructuración de Deuda Pública Negativas: Importe en contra por la reestructuración de la Deuda Pública.

5.5.9.9 Otros Gastos Varios: Importe de los gastos que realiza el ente público para su operación, no incluidos en las cuentas anteriores.

5.6 INVERSION PUBLICA: Comprende el importe del gasto destinado a construcción y/o conservación de obras, proyectos productivos, acciones de fomento y en general a todos aquellos gastos destinados a aumentar, conservar y mejorar el patrimonio.

5.6.1 Inversión Pública no Capitalizable: Comprende la transferencia de inversión pública a otros entes públicos, el importe del gasto destinado a construcción y/o conservación de obras, proyectos productivos, acciones de fomento y en general a todos aquellos gastos destinados a aumentar, conservar y mejorar el patrimonio.

5.6.1.1 Construcción en Bienes no Capitalizable: Comprende la transferencia de capital a otros entes público, el importe del gasto destinado a construcción en bienes de dominio público y/o conservación de obras, proyectos productivos, acciones de fomento y en general a todos aquellos gastos destinados a aumentar, conservar y mejorar el patrimonio.

6 CUENTAS DE CIERRE CONTABLE: Cuentas de cierre contable que comprenden el resumen de los ingresos y gastos que refleja el ahorro o desahorro de la gestión del ejercicio.

6.1 RESUMEN DE INGRESOS Y GASTOS: Cuenta de cierre contable que comprende la diferencia entre los ingresos y gastos. Su saldo permite determinar el resultado de la gestión del ejercicio.

6.2 AHORRO DE LA GESTION: Refleja el resultado positivo de la gestión del ejercicio.

6.3 DESAHORRO DE LA GESTION: Refleja el resultado negativo de la gestión del ejercicio.

7 CUENTAS DE ORDEN CONTABLES: Registran eventos, que, si bien no representan hechos económico-financieros que alteren el patrimonio y por lo tanto los resultados del ente público, informan sobre circunstancias contingentes o eventuales de importancia respecto de éste, que en determinadas condiciones, pueden producir efectos patrimoniales en el mismo.

7.1 VALORES: Constituido por los títulos, valores y préstamos que aún no conforman pasivos por no haberse recibido activos relacionados con los bienes.

7.1.1 Valores en Custodia: Representa los bienes y valores que se reciben en custodia del Poder Judicial, como garantía y/o depósito en asuntos judiciales, en tanto se determina, por parte de las instancias competentes el destino de dichos bienes y valores.

7.1.2 Custodia de Valores: Representa los bienes y valores que se reciben en custodia del Poder Judicial, como garantía y/o depósito en asuntos judiciales, en tanto se determina, por parte de las instancias competentes el destino de dichos bienes y valores.

7.1.3 Instrumentos de Crédito Prestados a Formadores de Mercado: Representa los valores gubernamentales a valor nominal entregados a los formadores de mercado.

7.1.4 Préstamo de Instrumentos de Crédito a Formadores de Mercado y su Garantía: Representa los valores gubernamentales a valor nominal entregados a los formadores de mercado.

7.1.5 Instrumentos de Crédito Recibidos en Garantía de los Formadores de Mercado: Representa los valores gubernamentales a valor nominal entregados a los formadores de mercado.

7.1.6 Garantía de Créditos Recibidos de los Formadores de Mercado: Representa los valores de los títulos en garantía entregados por los formadores de mercado.

7.2 EMISION DE OBLIGACIONES: Representa el conjunto de bonos, títulos y valores emitidos y puestos en circulación.

7**.2.1 Autorización para la Emisión de Bonos, Títulos y Valores de la Deuda Pública Interna:** Representa el valor nominal total del monto autorizado a emitir mediante instrumentos de financiamiento de la deuda pública Interna.

7.2.2 Autorización para la Emisión de Bonos, Títulos y Valores de la Deuda Pública Externa: Representa el valor nominal total del monto autorizado a emitir mediante instrumentos de financiamiento de la deuda pública externa.

7.2.3 Emisiones Autorizadas de la Deuda Pública Interna y Externa: Representa el valor nominal total del monto autorizado a emitir mediante instrumentos de financiamiento de la deuda pública interna y externa.

7.2.4 Suscripción de Contratos de Préstamos y Otras Obligaciones de la Deuda Pública Interna: Representa el valor nominal de la deuda contraída mediante contratos de préstamos y otras obligaciones de la deuda pública interna.

7.2.5 Suscripción de Contratos de Préstamos y Otras Obligaciones de la Deuda Pública Externa: Refleja el valor nominal de la deuda contraída mediante contratos de préstamos y otras obligaciones de la deuda pública externa.

7.2.6 Contratos de Préstamos y Otras Obligaciones de la Deuda Pública Interna y Externa: Representa el valor nominal de la deuda contraída mediante contratos de préstamos y otras obligaciones de deuda pública interna y externa.

7.3 AVALES Y GARANTIAS: Representa la responsabilidad subsidiaria o solidaria que adquiere un ente público ante un acreedor por el otorgamiento de créditos a un tercero.

7.3.1 Avales Autorizados: Representa el valor nominal total de los avales vigentes otorgados por el Gobierno.

7.3.2 Avales Firmados: Representa el valor nominal total de los avales vigentes otorgados por el Gobierno.

7.3.3 Fianzas y Garantías Recibidas por Deudas a Cobrar: Representa el valor nominal total de las fianzas y garantías recibidas por el Gobierno, por deudas fiscales y no fiscales a cobrar.

7.3.4 Fianzas y Garantías Recibidas: Representa el valor nominal total de las fianzas y garantías recibidas por el Gobierno, por deudas fiscales y no fiscales a cobrar.

7.3.5 Fianzas Otorgadas para Respaldar Obligaciones no Fiscales del Gobierno: Representa el valor nominal total de las fianzas otorgadas por obligaciones no fiscales del Gobierno.

7.3.6 Fianzas Otorgadas del Gobierno para Respaldar Obligaciones no Fiscales: Es el valor nominal total de las fianzas otorgadas por obligaciones no fiscales del Gobierno.

7.4 JUICIOS: Representa el monto de las demandas interpuestas por el ente público contra terceros o viceversa.

7.4.1 Demandas Judiciales en Proceso de Resolución: Representa el monto por litigios judiciales que pueden derivar una obligación de pago. Reforma DOF 09-12-2021

7.4.2 Resoluciones de Demandas en Proceso Judicial: Representa el monto por litigios judiciales que pueden derivar una obligación de pago.

7.5 INVERSION MEDIANTE PROYECTOS PARA PRESTACION DE SERVICIOS (PPS) Y SIMILARES: Representa el monto comprometido a pagar de los contratos de obra o similares a través de los Proyectos para Producción de Servicios y acciones de fomento, formalmente aprobados y que aún no están total o parcialmente ejecutados.

7.5.1 Contratos para Inversión Mediante Proyectos para Prestación de Servicios (PPS) y Similares: Representa el monto comprometido a pagar de los contratos de obra o similares a través de los Proyectos para Producción de Servicios y acciones de fomento, formalmente aprobados y que aún no están total o parcialmente ejecutados.

7.5.2 Inversión Pública Contratada Mediante Proyectos para Prestación de Servicios (PPS) y Similares: Representa el monto comprometido a pagar de los contratos de obra o similares a través de los Proyectos para Producción de Servicios y acciones de fomento, formalmente aprobados y que aún no están total o parcialmente ejecutados.

7.6 BIENES CONCESIONADOS O EN COMODATO: Los bienes concesionados o bajo contrato de comodato. Reforma DOF 09-12-2021

7.6.1 Bienes Bajo Contrato en Concesión: Los bienes recibidos bajo contrato de concesión.

7.6.2 Contrato de Concesión por Bienes: Los bienes recibidos bajo contrato de concesión.

7.6.3 Bienes Bajo Contrato en Comodato: Los bienes recibidos bajo contrato de comodato.

7.6.4 Contrato de Comodato por Bienes: Los bienes recibidos bajo contrato de comodato.

8 CUENTAS DE ORDEN PRESUPUESTARIAS: Representa el importe de las operaciones presupuestarias que afectan la Ley de Ingresos y el Presupuesto de Egresos.

8.1 LEY DE INGRESOS: Tiene por finalidad registrar, a partir de la Ley y a través de los rubros que la componen las operaciones de ingresos del período.

8.1.1 Ley de Ingresos Estimada: Representa el importe que se aprueba anualmente en la Ley de Ingresos, e incluyen los impuestos, cuotas y aportaciones de seguridad social, contribuciones de mejoras, derechos, productos, aprovechamientos, ingresos por venta de bienes y prestación de servicios, participaciones, aportaciones, convenios, incentivos derivados de la colaboración fiscal, fondos distintos de aportaciones, transferencias, asignaciones, subsidios y subvenciones, pensiones y jubilaciones, ingresos derivados de financiamientos, y otros ingresos.

8.1.2 Ley de Ingresos por Ejecutar: Representa los ingresos estimados incluyendo las modificaciones por ampliaciones y reducciones autorizadas, así como, los ingresos devengados.

8.1.3 Modificaciones a la Ley de Ingresos Estimada: Representa el importe de los incrementos y decrementos a la Ley de Ingresos Estimada, derivado de las ampliaciones y reducciones autorizadas.

8.1.4 Ley de Ingresos Devengada: Representa los derechos de cobro de los impuestos, cuotas y aportaciones de seguridad social, contribuciones de mejoras, derechos, productos, aprovechamientos, ingresos por venta de bienes y prestación de servicios, participaciones,

aportaciones, convenios, incentivos derivados de la colaboración fiscal, fondos distintos de aportaciones, transferencias, asignaciones, subsidios y subvenciones, pensiones y jubilaciones, ingresos derivados de financiamientos, y otros ingresos. En el caso de resoluciones en firme (definitivas) y pago en parcialidades se deberán reconocer y registrar cuando ocurre la notificación de la resolución y/o en la firma del convenio de pago en parcialidades, respectivamente. Su saldo representa la Ley de Ingresos Devengada pendiente de recaudar.

8.1.5 Ley de Ingresos Recaudada: Representa el cobro en efectivo o por cualquier otro medio de pago de los impuestos, cuotas y aportaciones de seguridad social, contribuciones de mejoras, derechos, productos, aprovechamientos, ingresos por venta de bienes y prestación de servicios, participaciones, aportaciones, convenios, incentivos derivados de la colaboración fiscal, fondos distintos de aportaciones, transferencias, asignaciones, subsidios y subvenciones, pensiones y jubilaciones, ingresos derivados de financiamientos, y otros ingresos. **Reforma DOF 27-09-2018**

8.2 PRESUPUESTO DE EGRESOS: Tiene por finalidad registrar, a partir del Presupuesto de Egresos del período y mediante los rubros que lo componen, las operaciones presupuestarias del período.

8.2.1 Presupuesto de Egresos Aprobado: Representa el importe de las asignaciones presupuestarias que se autorizan mediante el Presupuesto de Egresos.

8.2.2 Presupuesto de Egresos por Ejercer: Representa el Presupuesto de Egresos autorizado para gastar con las adecuaciones presupuestarias realizadas menos el presupuesto comprometido. Su saldo representa el Presupuesto de Egresos por Comprometer.

8.2.3 Modificaciones al Presupuesto de Egresos Aprobado: Representa el importe de los incrementos y decrementos al Presupuesto de Egresos Aprobado, derivado de las ampliaciones y reducciones autorizadas.

8.2.4 Presupuesto de Egresos Comprometido: Representa el monto de las aprobaciones por autoridad competente de actos administrativos, u otros instrumentos jurídicos que formalizan una relación jurídica con terceros para la adquisición de bienes y servicios o ejecución de obras. En el caso de las obras a ejecutarse o de bienes y servicios a recibirse durante varios ejercicios, el compromiso refleja la parte que se ejecutará o recibirá, durante cada ejercicio. Su saldo representa el Presupuesto de Egresos Comprometido pendiente de devengar.

8.2.5 Presupuesto de Egresos Devengado: Representa el monto de los reconocimientos de las obligaciones de pago a favor de terceros por la recepción de conformidad de bienes, servicios y obras oportunamente contratados; así como de las obligaciones que derivan de

tratados, leyes, decretos, resoluciones y sentencias definitivas. Su saldo representa el Presupuesto de Egresos Devengado pendiente de ejercer.

8.2.6 Presupuesto de Egresos Ejercido: Representa el monto de la emisión de las cuentas por liquidar certificadas o documentos equivalentes debidamente aprobados por la autoridad competente. Su saldo representa el Presupuesto de Egresos Ejercido pendiente de pagar.

8.2.7 Presupuesto de Egresos Pagado: Representa la cancelación total o parcial de las obligaciones de pago, que se concreta mediante el desembolso de efectivo o por cualquier otro medio de pago.

9 CUENTAS DE CIERRE PRESUPUESTARIO: Cuenta de cierre que muestra el importe del resultado presupuestario.

9.1 SUPERAVIT FINANCIERO: Cuenta de cierre que muestra el importe presupuestario que resulta cuando los ingresos recaudados superan a los gastos devengados.

9.2 DEFICIT FINANCIERO: Cuenta de cierre que muestra el importe presupuestario que resulta cuando los gastos devengados del ejercicio superan a los ingresos recaudados.

9.3 ADEUDOS DE EJERCICIOS FISCALES ANTERIORES: Cuenta de cierre que comprende el importe presupuestario destinado a cubrir las erogaciones devengadas y pendientes de liquidar al cierre del ejercicio fiscal anterior, derivadas de la contratación de bienes y servicios requeridos en el desempeño de las funciones de los entes públicos, para las cuales existió asignación presupuestal con saldo disponible al cierre del ejercicio fiscal en que se devengaron.

D. CATÁLOGO DE CUENTAS DEL INSTITUTO MUNICIPAL DE PLANEACIÓN Y EVALUACIÓN DE AGUASCALIENTES

A continuación, se muestra el plan de cuentas vigente al mes de agosto de 2026.

INSTITUTO MUNICIPAL DE PLANEACIÓN Y EVALUACIÓN DE AGUASCALIENTES

Plan de Cuentas - Lista de Cuentas

Usr: supervisor
Rep: rptPlanDeCuentasConac

Fecha y hora de Impresión: 20/ago./202 03:18 p. m

Cuenta	Descripción de la Cuenta	Naturaleza	Tipo
1	ACTIVO	Deudora	Acumulativa
1.1	ACTIVO CIRCULANTE	Deudora	Acumulativa
1.1.1	EFECTIVO Y EQUIVALENTES	Deudora	Acumulativa
1.1.1.1	EFECTIVO	Deudora	Acumulativa
1.1.1.1.001	CAJA/EFECTIVO	Deudora	Acumulativa
1.1.1.1.001.001	FONDO FIJO	Deudora	Registro
1.1.1.2	BANCOS/TESORERÍA	Deudora	Acumulativa
1.1.1.2.001	BANORTE	Deudora	Acumulativa
1.1.1.2.001.001	BANORTE CORRIENTE 0528442407	Deudora	Registro
1.1.1.2.001.002	BANORTE PFM 2021 1148876948	Deudora	Registro
1.1.1.2.001.003	BANORTE PFM 2025 1302896467	Deudora	Registro
1.1.1.2.001.004	BANORTE PFM 2026 1343282492	Deudora	Registro
1.1.1.3	BANCOS/DEPENDENCIAS Y OTROS	Deudora	Acumulativa
1.1.1.4	INVERSIONES TEMPORALES (HASTA 3 MESES)	Deudora	Acumulativa
1.1.1.4.001	INVERSIONES	Deudora	Acumulativa
1.1.1.4.001.001	BOLSA BANORTE	Deudora	Registro
1.1.1.4.001.002	MESA DE DINERO	Deudora	Registro
1.1.1.4.001.003	BANORTE CONTRATO 0502029880	Deudora	Registro
1.1.1.5	FONDOS CON AFECTACIÓN ESPECÍFICA	Deudora	Acumulativa
1.1.1.6	DEPÓSITOS DE FONDOS DE TERCEROS EN GARANTÍA Y/O ADMINISTRACIÓN	Deudora	Acumulativa
1.1.1.6.001	IMPUESTOS PENDIENTES POR APLICAR	Deudora	Acumulativa
1.1.1.6.001.001	SUBSIDIO PARA EL EMPLEO	Deudora	Registro
1.1.1.6.001.002	IMPUESTO SOBRE NOMINA	Deudora	Registro
1.1.1.6.002	DEPOSITOS EN GARANTIA	Deudora	Acumulativa
1.1.1.6.002.001	DEPOSITOS EN GARANTIA	Deudora	Registro
1.1.1.6.002.002	SUPER ESTACIONAMIENTOS SA DE CV	Deudora	Registro
1.1.1.6.002.003	CFE SUMINISTRADOR DE SERVICIOS BASICOS	Deudora	Registro
1.1.1.9	OTROS EFECTIVOS Y EQUIVALENTES	Deudora	Acumulativa
1.1.1.9.001	IMPUESTO AL VALOR AGREGADO	Deudora	Acumulativa
1.1.1.9.001.001	IVA ACREDITABLE	Deudora	Registro
1.1.2	DERECHOS A RECIBIR EFECTIVO O EQUIVALENTES	Deudora	Acumulativa
1.1.2.1	INVERSIONES FINANCIERAS DE CORTO PLAZO	Deudora	Acumulativa
1.1.2.2	CUENTAS POR COBRAR A CORTO PLAZO	Deudora	Acumulativa
1.1.2.2.001	CUENTAS POR COBRAR A CORTO PLAZO	Deudora	Acumulativa
1.1.2.2.001.001	CUENTAS POR COBRAR A CORTO PLAZO	Deudora	Registro
1.1.2.2.001.002	SECRETARIA DE FINANZAS MUNICIPIO AGUASCALIENTES	Deudora	Registro
1.1.2.2.52	** FALTA NOMBRE **	Deudora	Acumulativa
1.1.2.2.52.05	Productos de capital, Mobiliario y Equipo de Administración	Deudora	Registro
1.1.2.2.52.06	Productos de capital, Mobiliario y Equipo Educacional y Recreativo	Deudora	Registro
1.1.2.2.52.08	Productos de capital, Equipo de Transporte	Deudora	Registro
1.1.2.2.52.10	Productos de capital, Maquinaria, Otros Equipos y Herramientas	Deudora	Registro
1.1.2.2.52.13	Productos de capital, Software	Deudora	Registro
1.1.2.2.52.16	Productos de capital, Licencias	Deudora	Registro
1.1.2.2.62	** FALTA NOMBRE **	Deudora	Acumulativa

INSTITUTO MUNICIPAL DE PLANEACIÓN Y EVALUACIÓN DE AGUASCALIENTES

Plan de Cuentas - Lista de Cuentas

Usr: supervisor
Rep: rptPlanDeCuentasConac

Fecha y hora de Impresión: 20/ago./2026 03:18 p. m.

Cuenta	Descripción de la Cuenta	Naturaleza	Tipo
1.1.2.2.62.05	Aprovechamientos Patrimoniales, Mobiliario y Equipo de Administración	Deudora	Registro
1.1.2.2.62.08	Aprovechamientos Patrimoniales, Equipo de Transporte	Deudora	Registro
1.1.2.2.71	** FALTA NOMBRE **	Deudora	Acumulativa
1.1.2.2.71.03	Ingresos por Venta de Mercancías de Organismos Descentralizados	Deudora	Registro
1.1.2.2.73	Ingresos por Venta de Bienes y Prestación de Servicios de Entidades Paraestatales y Fideicomisos No Empresariales y No Financieros	Deudora	Registro
1.1.2.2.79	Ingresos por Venta de Bienes y Prestacion de Servicios	Deudora	Acumulativa
1.1.2.2.79.02	Otros Ingresos, Otros Ingresos y Beneficios Varios	Deudora	Registro
1.1.2.2.79.99	CUENTAS POR COBRAR	Deudora	Acumulativa
1.1.2.2.79.99.08	CUENTAS POR COBRAR	Deudora	Registro
1.1.2.2.81	Participaciones	Deudora	Registro
1.1.2.2.91	Transferencias Internas y Asignaciones al Sector Público	Deudora	Registro
1.1.2.3	DEUDORES DIVERSOS POR COBRAR A CORTO PLAZO	Deudora	Acumulativa
1.1.2.3.001	DEUDORES DIVERSOS	Deudora	Acumulativa
1.1.2.3.001.001	MUNICIPIO AGUASCALIENTES	Deudora	Registro
1.1.2.3.001.002	PROACTIVA MEDIO AMBIENTE CAASA SA DE CV	Deudora	Registro
1.1.2.3.001.003	TESORERIA DE LA FEDERACION	Deudora	Registro
1.1.2.3.001.004	2012 PROACTIVA MEDIO AMBIENTE CAASA SA DE CV	Deudora	Registro
1.1.2.3.001.005	GRUPO INDUSTRIAL CONSTRUCTOR SA DE CV	Deudora	Registro
1.1.2.3.001.006	INSTITUTO DEL AGUA	Deudora	Registro
1.1.2.3.001.007	ORCSA SA DE CV	Deudora	Registro
1.1.2.3.001.008	HTL ASESORIA ESPECIALIZADA SA DE CV	Deudora	Registro
1.1.2.3.001.009	DISTRIBUIDORA LIVERPOOL S.A DE C.V.	Deudora	Registro
1.1.2.3.002	FUNCIONARIOS Y EMPLEADOS	Deudora	Acumulativa
1.1.2.3.002.001	JOSE DE JESUS ROQUE ARECHIGA	Deudora	Registro
1.1.2.3.002.002	JOSE LUIS SANCHEZ MACIAS	Deudora	Registro
1.1.2.3.002.003	JAIME GALLO CAMACHO	Deudora	Registro
1.1.2.3.002.004	CARLOS ROBERTO HERNANDEZ VELASCO	Deudora	Registro
1.1.2.3.002.005	EDGAR DUEÑAS MACIAS	Deudora	Registro
1.1.2.3.002.006	VICTOR LUIS MARTINEZ DELGADO	Deudora	Registro
1.1.2.3.002.007	MARGARITA BRAND PRIETO	Deudora	Registro
1.1.2.3.002.008	ENRIQUE KOHOUTEK DURON MACIAS	Deudora	Registro
1.1.2.3.002.009	GUSTAVO TRISTAN LOPEZ	Deudora	Registro
1.1.2.3.002.010	SILVIA EUGENIA DIAZ RUBALCAVA	Deudora	Registro
1.1.2.3.002.011	KENNETT CUELLAR TORRES	Deudora	Registro
1.1.2.3.002.012	RAMON RODRIGO RODRIGUEZ CAMACHO	Deudora	Registro
1.1.2.3.002.013	JUSTINO MALDONADO GUTIERREZ	Deudora	Registro
1.1.2.3.002.014	ELSA GOMEZ GALLEGOS	Deudora	Registro
1.1.2.3.002.015	ALMA LORENA JIMENEZ MORA	Deudora	Registro
1.1.2.3.002.016	JORGE ARTURO ROSALES HERNANDEZ	Deudora	Registro
1.1.2.3.002.017	VICTOR SANDOVAL IBARRA	Deudora	Registro
1.1.2.3.002.018	LUIS BERNARDO NAVARRO FRANCO	Deudora	Registro
1.1.2.3.002.019	JULIETA DIAZ CANTU	Deudora	Registro
1.1.2.3.002.020	CESAR ALEJANDRO ANDRADE ROMO	Deudora	Registro
1.1.2.3.002.021	SALVADOR CORDERO GLORIA	Deudora	Registro

INSTITUTO MUNICIPAL DE PLANEACIÓN Y EVALUACIÓN DE AGUASCALIENTES

Plan de Cuentas - Lista de Cuentas

Usr: supervisor
Rep: rptPlanDeCuentasConac

Fecha y hora de Impresión: 20/ago./2026 03:18 p. m.

Cuenta	Descripción de la Cuenta	Naturaleza	Tipo
1.1.2.3.002.022	GERARDO ERWIN ALVARADO PONCE	Deudora	Registro
1.1.2.3.002.023	BYRON LEONEL CARRANZA AVILA	Deudora	Registro
1.1.2.3.002.024	DANIEL E. CHAPA BEZANILLA	Deudora	Registro
1.1.2.3.002.025	ROBERTO ESAU AIZPURU ZACARIAS	Deudora	Registro
1.1.2.3.002.026	JOSE LUIS VILLARREAL JASSO	Deudora	Registro
1.1.2.3.002.027	GUILLERMO DE LA TORRE SIFUENTES	Deudora	Registro
1.1.2.3.002.028	MARIA DE LOURDES LOPEZ DELGADO	Deudora	Registro
1.1.2.3.002.029	JOSE DAVID BURGUETE CLAUSTRO	Deudora	Registro
1.1.2.3.002.030	FLORENCIA CAROLINA GARCIA LOPEZ	Deudora	Registro
1.1.2.3.002.031	AUSTRIA GABRIELA DAVILA DE LA LLAVE	Deudora	Registro
1.1.2.3.002.032	SERGIO ENRIQUE VAZQUEZ RAMIREZ	Deudora	Registro
1.1.2.3.002.033	ROCIO EDITH PEINEMAN PASILLAS	Deudora	Registro
1.1.2.3.002.034	CARLOS FEDERICO VALDES ARREOLA	Deudora	Registro
1.1.2.3.002.035	EMILIA CAROLINA GUTIERREZ BARRIENTOA	Deudora	Registro
1.1.2.4	INGRESOS POR RECUPERAR A CORTO PLAZO	Deudora	Acumulativa
1.1.2.4.001	INGRESOS POR RECUPERAR EN EL CORTO PLAZO	Deudora	Acumulativa
1.1.2.4.001.001	INGRESOS POR RECUPERAR EN EL CORTO PLAZO	Deudora	Registro
1.1.2.4.51	Productos	Deudora	Registro
1.1.2.4.51.04	Productos de tipo corriente, Otros Productos que Generan Ingresos Corrientes	Deudora	Registro
1.1.2.5	DEUDORES POR ANTICIPOS DE LA TESORERÍA A CORTO PLAZO	Deudora	Acumulativa
1.1.2.6	PRÉSTAMOS OTORGADOS A CORTO PLAZO	Deudora	Acumulativa
1.1.2.9	OTROS DERECHOS A RECIBIR EFECTIVO O EQUIVALENTES A CORTO PLAZO	Deudora	Acumulativa
1.1.3	DERECHOS A RECIBIR BIENES O SERVICIOS	Deudora	Acumulativa
1.1.3.1	ANTICIPO A PROVEEDORES POR ADQUISICIÓN DE BIENES Y PRESTACIÓN DE SERVICIOS A CORTO PLAZO	Deudora	Acumulativa
1.1.3.1.001	OFINOVA DE AGUASCALIENTES, S.A. DE C.V.	Deudora	Registro
1.1.3.2	ANTICIPO A PROVEEDORES POR ADQUISICIÓN DE BIENES INMUEBLES Y MUEBLES A CORTO PLAZO	Deudora	Acumulativa
1.1.3.3	ANTICIPO A PROVEEDORES POR ADQUISICIÓN DE BIENES INTANGIBLES A CORTO PLAZO	Deudora	Acumulativa
1.1.3.4	ANTICIPO A CONTRATISTAS POR OBRAS PÚBLICAS A CORTO PLAZO	Deudora	Acumulativa
1.1.3.9	OTROS DERECHOS A RECIBIR BIENES O SERVICIOS A CORTO PLAZO	Deudora	Acumulativa
1.1.4	INVENTARIOS	Deudora	Acumulativa
1.1.4.1	INVENTARIO DE MERCANCÍAS PARA VENTA	Deudora	Acumulativa
1.1.4.2	INVENTARIO DE MERCANCÍAS TERMINADAS	Deudora	Acumulativa
1.1.4.3	INVENTARIO DE MERCANCÍAS EN PROCESO DE ELABORACIÓN	Deudora	Acumulativa
1.1.4.4	INVENTARIO DE MATERIAS PRIMAS, MATERIALES Y SUMINISTROS PARA PRODUCCIÓN	Deudora	Acumulativa
1.1.4.4.1	Productos Alimenticios, Agropecuarios y Forestales Adquiridos como Materia Prima	Deudora	Acumulativa
1.1.4.4.2	Insumos Textiles Adquiridos como Materia Prima	Deudora	Acumulativa
1.1.4.4.3	Productos de Papel, Cartón e Impresos Adquiridos como Materia Prima	Deudora	Acumulativa
1.1.4.4.4	Combustibles, Lubricantes y Aditivos Adquiridos, Carbón y sus Derivados Adquiridos como Materia Prima	Deudora	Acumulativa
1.1.4.4.5	Productos Químicos, Farmacéuticos y de Laboratorio Adquiridos como Materia Prima	Deudora	Acumulativa
1.1.4.4.6	Productos Metálicos y a Base de Minerales no Metálicos Adquiridos como Materia Prima	Deudora	Acumulativa
1.1.4.4.7	Productos de Cuero, Piel, Plástico y Hule Adquiridos como Materia Prima	Deudora	Acumulativa
1.1.4.4.9	Otros Productos y Mercancías Adquiridas como Materia Prima	Deudora	Acumulativa
1.1.4.5	BIENES EN TRÁNSITO	Deudora	Acumulativa

INSTITUTO MUNICIPAL DE PLANEACIÓN Y EVALUACIÓN DE AGUASCALIENTES

Plan de Cuentas - Lista de Cuentas

Usr: supervisor
Rep: rptPlanDeCuentasConac

Fecha y hora de Impresión: 20/ago./2026 03:18 p. m.

Cuenta	Descripción de la Cuenta	Naturaleza	Tipo
1.1.5	ALMACENES	Deudora	Acumulativa
1.1.5.1	ALMACÉN DE MATERIALES Y SUMINISTROS DE CONSUMO	Deudora	Acumulativa
1.1.5.1.1	Materiales de Administración, Emisión de Documentos y Artículos Oficiales	Deudora	Acumulativa
1.1.5.1.1.001	ALMACENES	Deudora	Acumulativa
1.1.5.1.1.001.001	ALMACEN DE MATERIALES Y SUMINISTROS DE CONSUMO	Deudora	Registro
1.1.5.1.1.001.002	MATERIALES DE ADMINISTRACIÈN,EMISIÈN DE DOCUMENTOS	Deudora	Registro
1.1.5.1.2	Alimentos y Utensilios	Deudora	Acumulativa
1.1.5.1.3	Materiales y Artículos de Construcción y de Reparación	Deudora	Acumulativa
1.1.5.1.4	Productos Químicos, Farmacéuticos y de Laboratorio	Deudora	Acumulativa
1.1.5.1.5	Combustibles, Lubricantes y Aditivos	Deudora	Acumulativa
1.1.5.1.6	Vestuario, Blancos, Prendas de Protección y Artículos Deportivos	Deudora	Acumulativa
1.1.5.1.7	Materiales y Suministros de Seguridad	Deudora	Acumulativa
1.1.5.1.8	Herramientas, Refacciones y Accesorios Menores para Consumo	Deudora	Acumulativa
1.1.6	ESTIMACIÓN POR PÉRDIDA O DETERIORO DE ACTIVOS CIRCULANTES	Acredora	Acumulativa
1.1.6.1	ESTIMACIONES PARA CUENTAS INCOBRABLES POR DERECHOS A RECIBIR EFECTIVO O EQUIVALENTES	Acredora	Acumulativa
1.1.6.2	ESTIMACIÓN POR DETERIORO DE INVENTARIOS	Acredora	Acumulativa
1.1.9	OTROS ACTIVOS CIRCULANTES	Deudora	Acumulativa
1.1.9.1	VALORES EN GARANTÍA	Deudora	Acumulativa
1.1.9.1.001	VALORES EN GARANTIA	Deudora	Acumulativa
1.1.9.1.001.001	VALORES EN GARANTIA	Deudora	Registro
1.1.9.2	BIENES EN GARANTÍA (EXCLUYE DEPÓSITOS DE FONDOS)	Deudora	Acumulativa
1.1.9.3	BIENES DERIVADOS DE EMBARGOS, DECOMISOS, ASEGURAMIENTOS Y DACIÓN EN PAGO	Deudora	Acumulativa
1.1.9.4	ADQUISICIÓN CON FONDOS DE TERCEROS	Deudora	Acumulativa
1.2	ACTIVO NO CIRCULANTE	Deudora	Acumulativa
1.2.1	INVERSIONES FINANCIERAS A LARGO PLAZO	Deudora	Acumulativa
1.2.1.1	INVERSIONES A LARGO PLAZO	Deudora	Acumulativa
1.2.1.1.1	Depósitos a LP en Moneda Nacional	Deudora	Acumulativa
1.2.1.1.2	Depósitos a LP en Moneda Extranjera	Deudora	Acumulativa
1.2.1.2	TÍTULOS Y VALORES A LARGO PLAZO	Deudora	Acumulativa
1.2.1.2.1	Bonos a LP	Deudora	Acumulativa
1.2.1.2.2	Valores Representativos de Deuda a LP	Deudora	Acumulativa
1.2.1.2.3	Obligaciones Negociables a LP	Deudora	Acumulativa
1.2.1.2.9	Otros Valores a LP	Deudora	Acumulativa
1.2.1.3	FIDEICOMISOS, MANDATOS Y CONTRATOS ANÁLOGOS	Deudora	Acumulativa
1.2.1.3.1	Fideicomisos, Mandatos y Contratos Análogos del Poder Ejecutivo	Deudora	Acumulativa
1.2.1.3.2	Fideicomisos, Mandatos y Contratos Análogos del Poder Legislativo	Deudora	Acumulativa
1.2.1.3.3	Fideicomisos, Mandatos y Contratos Análogos del Poder Judicial	Deudora	Acumulativa
1.2.1.3.4	Fideicomisos, Mandatos y Contratos Análogos Públicos no Empresariales y no Financieros	Deudora	Acumulativa
1.2.1.3.5	Fideicomisos, Mandatos y Contratos Análogos Públicos Empresariales y no Financieros	Deudora	Acumulativa
1.2.1.3.6	Fideicomisos, Mandatos y Contratos Análogos Públicos Financieros	Deudora	Acumulativa
1.2.1.3.7	Fideicomisos, Mandatos y Contratos Análogos de Entidades Federativas	Deudora	Acumulativa
1.2.1.3.8	Fideicomisos, Mandatos y Contratos Análogos de Municipios	Deudora	Acumulativa
1.2.1.3.9	Otros Fideicomisos, Mandatos y Contratos Análogos	Deudora	Acumulativa

INSTITUTO MUNICIPAL DE PLANEACIÓN Y EVALUACIÓN DE AGUASCALIENTES

Plan de Cuentas - Lista de Cuentas

Usr: supervisor
Rep: rptPlanDeCuentasConac

Fecha y hora de Impresión: 20/ago./2026 03:18 p. m.

Cuenta	Descripción de la Cuenta	Naturaleza	Tipo
1.2.1.4	PARTICIPACIONES Y APORTACIONES DE CAPITAL	Deudora	Acumulativa
1.2.1.4.1	Participaciones y Aportaciones de Capital a LP en el Sector Público	Deudora	Acumulativa
1.2.1.4.2	Participaciones y Aportaciones de Capital a LP en el Sector Privado	Deudora	Acumulativa
1.2.1.4.3	Participaciones y Aportaciones de Capital a LP en el Sector Externo	Deudora	Acumulativa
1.2.2	DERECHOS A RECIBIR EFECTIVO O EQUIVALENTES A LARGO PLAZO	Deudora	Acumulativa
1.2.2.1	DOCUMENTOS POR COBRAR A LARGO PLAZO	Deudora	Acumulativa
1.2.2.2	DEUDORES DIVERSOS A LARGO PLAZO	Deudora	Acumulativa
1.2.2.3	INGRESOS POR RECUPERAR A LARGO PLAZO	Deudora	Acumulativa
1.2.2.4	PRÉSTAMOS OTORGADOS A LARGO PLAZO	Deudora	Acumulativa
1.2.2.4.1	Préstamos Otorgados a LP al Sector Público	Deudora	Acumulativa
1.2.2.4.2	Préstamos Otorgados a LP al Sector Privado	Deudora	Acumulativa
1.2.2.4.3	Préstamos Otorgados a LP al Sector Externo	Deudora	Acumulativa
1.2.2.9	OTROS DERECHOS A RECIBIR EFECTIVO O EQUIVALENTES A LARGO PLAZO	Deudora	Acumulativa
1.2.3	BIENES INMUEBLES, INFRAESTRUCTURA Y CONSTRUCCIONES EN PROCESO	Deudora	Acumulativa
1.2.3.1	TERRENOS	Deudora	Acumulativa
1.2.3.2	VIVIENDAS	Deudora	Acumulativa
1.2.3.3	EDIFICIOS NO HABITACIONALES	Deudora	Acumulativa
1.2.3.4	INFRAESTRUCTURA	Deudora	Acumulativa
1.2.3.4.1	Infraestructura de Carreteras	Deudora	Acumulativa
1.2.3.4.2	Infraestructura Ferroviaria y Multimodal	Deudora	Acumulativa
1.2.3.4.3	Infraestructura Portuaria	Deudora	Acumulativa
1.2.3.4.4	Infraestructura Aeroportuaria	Deudora	Acumulativa
1.2.3.4.5	Infraestructura de Telecomunicaciones	Deudora	Acumulativa
1.2.3.4.6	Infraestructura de Agua Potable, Saneamiento, Hidroagrícola y Control de Inundaciones	Deudora	Acumulativa
1.2.3.4.7	Infraestructura Eléctrica	Deudora	Acumulativa
1.2.3.4.8	Infraestructura de Producción de Hidrocarburos	Deudora	Acumulativa
1.2.3.4.9	Infraestructura de Refinación, Gas y Petroquímica	Deudora	Acumulativa
1.2.3.5	CONSTRUCCIONES EN PROCESO EN BIENES DE DOMINIO PÚBLICO	Deudora	Acumulativa
1.2.3.5.1	Edificación Habitacional en Proceso	Deudora	Acumulativa
1.2.3.5.2	Edificación no Habitacional en Proceso	Deudora	Acumulativa
1.2.3.5.3	Construcción de Obras para el Abastecimiento de Agua, Petróleo, Gas, Electricidad y Telecomunicaciones en Proceso	Deudora	Acumulativa
1.2.3.5.4	División de Terrenos y Construcción de Obras de Urbanización en Proceso	Deudora	Acumulativa
1.2.3.5.5	Construcción de Vías de Comunicación en Proceso	Deudora	Acumulativa
1.2.3.5.6	Otras Construcciones de Ingeniería Civil u Obra Pesada en Proceso	Deudora	Acumulativa
1.2.3.5.7	Instalaciones y Equipamiento en Construcciones en Proceso	Deudora	Acumulativa
1.2.3.5.9	Trabajos de Acabados en Edificaciones y Otros Trabajos Especializados en Proceso	Deudora	Acumulativa
1.2.3.6	CONSTRUCCIONES EN PROCESO EN BIENES PROPIOS	Deudora	Acumulativa
1.2.3.6.1	Edificación Habitacional en Proceso	Deudora	Acumulativa
1.2.3.6.2	Edificación no Habitacional en Proceso	Deudora	Acumulativa
1.2.3.6.3	Construcción de Obras para el Abastecimiento de Agua, Petróleo, Gas, Electricidad y Telecomunicaciones en Proceso	Deudora	Acumulativa
1.2.3.6.4	División de Terrenos y Construcción de Obras de Urbanización en Proceso	Deudora	Acumulativa
1.2.3.6.5	Construcción de Vías de Comunicación en Proceso	Deudora	Acumulativa
1.2.3.6.6	Otras Construcciones de Ingeniería Civil u Obra Pesada en Proceso	Deudora	Acumulativa
1.2.3.6.7	Instalaciones y Equipamiento en Construcciones en Proceso	Deudora	Acumulativa

INSTITUTO MUNICIPAL DE PLANEACIÓN Y EVALUACIÓN DE AGUASCALIENTES

Plan de Cuentas - Lista de Cuentas

Usr: supervisor
Rep: rptPlanDeCuentasConac

Fecha y hora de Impresión: 20/ago./2026 03:18 p. m.

Cuenta	Descripción de la Cuenta	Naturaleza	Tipo
1.2.3.6.9	Trabajos de Acabados en Edificaciones y Otros Trabajos Especializados en Proceso	Deudora	Acumulativa
1.2.3.9	OTROS BIENES INMUEBLES	Deudora	Acumulativa
1.2.4	BIENES MUEBLES	Deudora	Acumulativa
1.2.4.1	MOBILIARIO Y EQUIPO DE ADMINISTRACIÓN	Deudora	Acumulativa
1.2.4.1.1	Muebles de Oficina y Estantería	Deudora	Acumulativa
1.2.4.1.1.001	EQUIPO DE OFICINA Y ESTANTERIA	Deudora	Acumulativa
1.2.4.1.1.001.001	MOBILIARIO, EQUIPO DE OFICINA	Deudora	Registro
1.2.4.1.1.51101	MOBILIARIO	Deudora	Registro
1.2.4.1.2	Muebles, Excepto de Oficina y Estantería	Deudora	Acumulativa
1.2.4.1.2.001	MUEBLES, EXCEPTO DE OFICINA Y ESTANTERIA	Deudora	Acumulativa
1.2.4.1.2.001.001	MUEBLES, EXCEPTO DE OFICINA Y ESTANTERIA	Deudora	Registro
1.2.4.1.2.51201	MUEBLES, EXCEPTO DE OFICINA Y ESTANTERIA	Deudora	Registro
1.2.4.1.3	Equipo de Cómputo y de Tecnologías de la Información	Deudora	Acumulativa
1.2.4.1.3.001	EQUIPO DE COMPUTO	Deudora	Acumulativa
1.2.4.1.3.001.001	EQUIPO DE COMPUTO Y TECNOLOGIAS DE LA INFORMACION	Deudora	Registro
1.2.4.1.3.51501	BIENES INFORMATICOS	Deudora	Registro
1.2.4.1.9	Otros Mobiliarios y Equipos de Administración	Deudora	Acumulativa
1.2.4.1.9.001	OTROS MOBILIARIOS Y EQUIPOS DE ADMINISTRACION	Deudora	Acumulativa
1.2.4.1.9.001.001	EQUIPO DIVERSO	Deudora	Registro
1.2.4.1.9.51901	EQUIPO DE ADMINISTRACION	Deudora	Registro
1.2.4.2	MOBILIARIO Y EQUIPO EDUCACIONAL Y RECREATIVO	Deudora	Acumulativa
1.2.4.2.1	Equipos y Aparatos Audiovisuales	Deudora	Acumulativa
1.2.4.2.1.001	EQUIPOS Y APARATOS AUDIOVISUALES	Deudora	Acumulativa
1.2.4.2.1.001.001	EQUIPOS Y APARATOS AUDIOVISUALES	Deudora	Registro
1.2.4.2.1.52101	EQUIPOS Y APARATOS AUDIOVISUALES	Deudora	Registro
1.2.4.2.2	Aparatos Deportivos	Deudora	Acumulativa
1.2.4.2.3	Cámaras Fotográficas y de Video	Deudora	Acumulativa
1.2.4.2.3.001	CAMARAS FOTOGRAFICAS Y DE VIDEO	Deudora	Acumulativa
1.2.4.2.3.001.001	CAMARAS FOTOGRAFICAS Y DE VIDEO	Deudora	Registro
1.2.4.2.3.52301	CAMARAS FOTOGRAFICAS Y DE VIDEO	Deudora	Registro
1.2.4.2.9	Otro Mobiliario y Equipo Educacional y Recreativo	Deudora	Acumulativa
1.2.4.3	EQUIPO E INSTRUMENTAL MÉDICO Y DE LABORATORIO	Deudora	Acumulativa
1.2.4.3.1	Equipo Médico y de Laboratorio	Deudora	Acumulativa
1.2.4.3.1.001	EQUIPO MÉDICO Y DE LABORATORIO	Deudora	Acumulativa
1.2.4.3.1.001.001	EQUIPO MÉDICO Y DE LABORATORIO	Deudora	Registro
1.2.4.3.2	Instrumental Médico y de Laboratorio	Deudora	Acumulativa
1.2.4.3.2.001	INSTRUMENTAL MÉDICO Y DE LABORATORIO	Deudora	Acumulativa
1.2.4.3.2.001.001	INSTRUMENTAL MÉDICO Y DE LABORATORIO	Deudora	Registro
1.2.4.3.2.53201	INSTRUMENTAL MEDICO Y DE LABORATORIO	Deudora	Registro
1.2.4.4	VEHÍCULOS Y EQUIPO DE TRANSPORTE	Deudora	Acumulativa
1.2.4.4.1	vehículos y equipo terrestre	Deudora	Acumulativa
1.2.4.4.1.001	EQUIPO DE TRANSPORTE TERRESTRE	Deudora	Acumulativa
1.2.4.4.1.001.001	EQUIPO DE TRANSPORTE TERRESTRE	Deudora	Registro
1.2.4.4.1.54101	AUTOMOVILES Y CAMIONES	Deudora	Registro

INSTITUTO MUNICIPAL DE PLANEACIÓN Y EVALUACIÓN DE AGUASCALIENTES

Plan de Cuentas - Lista de Cuentas

Usr: supervisor
Rep: rptPlanDeCuentasConac

Fecha y hora de Impresión: 20/ago./2026 03:18 p. m.

Cuenta	Descripción de la Cuenta	Naturaleza	Tipo
1.2.4.4.2	Carrocerías y Remolques	Deudora	Acumulativa
1.2.4.4.3	Equipo Aeroespacial	Deudora	Acumulativa
1.2.4.4.4	Equipo Ferroviario	Deudora	Acumulativa
1.2.4.4.5	Embarcaciones	Deudora	Acumulativa
1.2.4.4.9	Otros Equipos de Transporte	Deudora	Acumulativa
1.2.4.4.9.001	OTROS EQUIPOS DE TRANSPORTE	Deudora	Acumulativa
1.2.4.4.9.001.001	OTROS EQUIPOS DE TRANSPORTE	Deudora	Registro
1.2.4.5	EQUIPO DE DEFENSA Y SEGURIDAD	Deudora	Acumulativa
1.2.4.6	MAQUINARIA, OTROS EQUIPOS Y HERRAMIENTAS	Deudora	Acumulativa
1.2.4.6.1	Maquinaria y Equipo Agropecuario	Deudora	Acumulativa
1.2.4.6.2	Maquinaria y Equipo Industrial	Deudora	Acumulativa
1.2.4.6.3	Maquinaria y Equipo de Construcción	Deudora	Acumulativa
1.2.4.6.4	Sistemas de Aire Acondicionado, Calefacción y de Refrigeración Industrial y Comercial	Deudora	Acumulativa
1.2.4.6.4.001	SISTEMAS DE AIRE ACONDICIONADO	Deudora	Acumulativa
1.2.4.6.4.001.001	SISTEMAS DE AIRE ACONDICIONADO	Deudora	Registro
1.2.4.6.4.56401	SISTEMAS DE AIRE ACONDICIONADO, CALEFACCION Y DE REFRIGERACION INDUSTRIAL Y COMERCIAL	Deudora	Registro
1.2.4.6.5	Equipo de Comunicación y Telecomunicación	Deudora	Acumulativa
1.2.4.6.5.001	EQUIPO DE COMUNICACIÓN Y TELECOMUNICACIÓN	Deudora	Acumulativa
1.2.4.6.5.001.001	EQUIPO DE COMUNICACIÓN Y TELECOMUNICACIÓN	Deudora	Registro
1.2.4.6.5.56501	EQUIPO DE COMUNICACIÓN Y TELECOMUNICACION	Deudora	Registro
1.2.4.6.6	Equipos de Generación Eléctrica, Aparatos y Accesorios Eléctricos	Deudora	Acumulativa
1.2.4.6.6.001	EQUIPOS DE GENERACION ELECTRICA, APARATOS Y ACCESORIOS ELECTRICOS	Deudora	Acumulativa
1.2.4.6.6.001.001	EQUIPOS DE GENERACION ELECTRICA, APARATOS Y ACCESORIOS ELECTRICOS	Deudora	Registro
1.2.4.6.6.56601	MAQUINARIA Y EQUIPO ELECTRICO Y ELECTRONICO	Deudora	Registro
1.2.4.6.7	Herramientas y Máquinas-Herramienta	Deudora	Acumulativa
1.2.4.6.7.001	HERRAMIENTAS Y MÁQUINAS-HERRAMIENTA	Deudora	Acumulativa
1.2.4.6.7.001.001	HERRAMIENTAS Y MÁQUINAS-HERRAMIENTA	Deudora	Registro
1.2.4.6.7.56701	HERRAMIENTAS	Deudora	Registro
1.2.4.6.9	Otros Equipos	Deudora	Acumulativa
1.2.4.6.9.001	OTROS EQUIPOS	Deudora	Acumulativa
1.2.4.6.9.001.001	EQUIPO DE PLANTA DE TRATAMIENTO	Deudora	Registro
1.2.4.6.9.001.002	EQUIPO DE TOPOGRAFIA	Deudora	Registro
1.2.4.6.9.001.003	OTROS EQUIPOS	Deudora	Registro
1.2.4.6.9.56902	OTROS BIENES MUEBLES	Deudora	Registro
1.2.4.7	COLECCIONES, OBRAS DE ARTE Y OBJETOS VALIOSOS	Deudora	Acumulativa
1.2.4.7.1	Bienes Artísticos, Culturales y Científicos	Deudora	Acumulativa
1.2.4.7.1.51301	BIENES ARTISTICOS, CULTURALES Y CIENTIFICOS	Deudora	Registro
1.2.4.7.2	Objetos de Valor	Deudora	Acumulativa
1.2.4.8	ACTIVOS BIOLÓGICOS	Deudora	Acumulativa
1.2.4.8.1	Bovinos	Deudora	Acumulativa
1.2.4.8.2	Porcinos	Deudora	Acumulativa
1.2.4.8.3	Aves	Deudora	Acumulativa
1.2.4.8.4	Ovinos y Caprinos	Deudora	Acumulativa
1.2.4.8.5	Peces y Acuicultura	Deudora	Acumulativa

INSTITUTO MUNICIPAL DE PLANEACIÓN Y EVALUACIÓN DE AGUASCALIENTES

Plan de Cuentas - Lista de Cuentas

Usr: supervisor
Rep: rptPlanDeCuentasConac

Fecha y hora de Impresión: 20/ago./2026 03:18 p. m.

Cuenta	Descripción de la Cuenta	Naturaleza	Tipo
1.2.4.8.6	Equinos	Deudora	Acumulativa
1.2.4.8.7	Especies Menores y de Zoológico	Deudora	Acumulativa
1.2.4.8.8	Árboles y Plantas	Deudora	Acumulativa
1.2.4.8.9	Otros Activos Biológicos	Deudora	Acumulativa
1.2.5	ACTIVOS INTANGIBLES	Deudora	Acumulativa
1.2.5.1	SOFTWARE	Deudora	Acumulativa
1.2.5.1.001	SOFTWARE	Deudora	Acumulativa
1.2.5.1.001.001	SOFTWARE	Deudora	Registro
1.2.5.1.59101	SOFTWARE	Deudora	Registro
1.2.5.2	PATENTES, MARCAS Y DERECHOS	Deudora	Acumulativa
1.2.5.2.1	Patentes	Deudora	Acumulativa
1.2.5.2.2	Marcas	Deudora	Acumulativa
1.2.5.2.3	Derechos	Deudora	Acumulativa
1.2.5.3	CONCESIONES Y FRANQUICIAS	Deudora	Acumulativa
1.2.5.3.1	Concesiones	Deudora	Acumulativa
1.2.5.3.2	Franquicias	Deudora	Acumulativa
1.2.5.4	LICENCIAS	Deudora	Acumulativa
1.2.5.4.1	Licencias Informáticas e Intelectuales	Deudora	Acumulativa
1.2.5.4.1.001	LICENCIAS INFORMATICAS	Deudora	Acumulativa
1.2.5.4.1.001.001	LICENCIAS INFORMATICAS	Deudora	Registro
1.2.5.4.1.59701	LICENCIAS INFORMATICAS E INTELECTUALES	Deudora	Registro
1.2.5.4.2	Licencias Industriales, Comerciales y Otras	Deudora	Acumulativa
1.2.5.9	OTROS ACTIVOS INTANGIBLES	Deudora	Acumulativa
1.2.5.9.001	OTROS ACTIVOS INTANGIBLES	Deudora	Acumulativa
1.2.5.9.001.001	OTROS ACTIVOS INTANGIBLES	Deudora	Registro
1.2.6	DEPRECIACIÓN, DETERIORO Y AMORTIZACIÓN ACUMULADA DE BIENES	Acredora	Acumulativa
1.2.6.1	DEPRECIACIÓN ACUMULADA DE BIENES INMUEBLES	Acredora	Acumulativa
1.2.6.1.2	Depreciación Acumulada de Viviendas.	Acredora	Acumulativa
1.2.6.1.3	Depreciación Acumulada de Edificios no Habitacionales.	Acredora	Acumulativa
1.2.6.1.4	Depreciación Acumulada de Otros Bienes Inmuebles.	Acredora	Acumulativa
1.2.6.2	DEPRECIACIÓN ACUMULADA DE INFRAESTRUCTURA	Acredora	Acumulativa
1.2.6.3	DEPRECIACIÓN ACUMULADA DE BIENES MUEBLES	Acredora	Acumulativa
1.2.6.3.1	Depreciación Acumulada de Mobiliario y Equipo de Administración.	Acredora	Acumulativa
1.2.6.3.1.001	DEPRECIACIÓN ACUMULADA DE MOBILIARIO Y EQUIPO DE OFICINA	Acredora	Registro
1.2.6.3.1.002	DEPRECIACIÓN ACUMULADA DE MUEBLES, EXCEPTO DE OFICINA	Acredora	Registro
1.2.6.3.1.003	DEPRECIACIÓN ACUMULADA DE EQUIPO DE COMPUTO Y TECNOLOGIAS	Acredora	Registro
1.2.6.3.1.004	DEPRECIACIÓN ACUMULADA DE OTROS MOBILIARIOS	Acredora	Registro
1.2.6.3.1.005	DEPRECIACIÓN ACUMULADA DE EQUIPOS AUDIOVISUALES	Acredora	Registro
1.2.6.3.1.006	DEPRECIACIÓN ACUMULADA DE CAMARAS FOTOGRAFICAS Y DE VIDEO	Acredora	Registro
1.2.6.3.1.007	DEPRECIACIÓN ACUMULADA DE EQUIPO DE TRANSPORTE	Acredora	Registro
1.2.6.3.1.008	DEPRECIACIÓN ACUMULADA DE SISTEMAS DE AIRE ACONDICIONADO	Acredora	Registro
1.2.6.3.1.009	DEPRECIACIÓN ACUMULADA DE EQUIPO DE COMUNICACION	Acredora	Registro
1.2.6.3.1.010	DEPRECIACIÓN ACUMULADA DE EQUIPO DE GENERACION ELECTRICA	Acredora	Registro
1.2.6.3.1.011	DEPRECIACIÓN ACUMULADA DE HERRAMIENTAS Y MAQUINAS-HERRAMIENTAS	Acredora	Registro

INSTITUTO MUNICIPAL DE PLANEACIÓN Y EVALUACIÓN DE AGUASCALIENTES

Plan de Cuentas - Lista de Cuentas

Usr: supervisor
Rep: rptPlanDeCuentasConac

Fecha y hora de Impresión: 20/ago./2026 03:18 p. m.

Cuenta	Descripción de la Cuenta	Naturaleza	Tipo
1.2.6.3.1.012	DEPRECIACIÓN ACUMULADA DE OTROS EQUIPOS	Acredora	Registro
1.2.6.3.1.013	DEPRECIACIÓN ACUMULADA DE SOFTWARE	Acredora	Registro
1.2.6.3.2	Depreciación Acumulada de Mobiliario y Equipo Educacional y Recreativo.	Acredora	Acumulativa
1.2.6.3.3	Depreciación Acumulada de Instrumental Médico y de Laboratorio.	Acredora	Acumulativa
1.2.6.3.4	Depreciación Acumulada de Equipo de Transporte.	Acredora	Acumulativa
1.2.6.3.5	Depreciación Acumulada de Equipo de Defensa y Seguridad.	Acredora	Acumulativa
1.2.6.3.6	Depreciación Acumulada de Maquinaria, otros Equipos y Herramientas.	Acredora	Acumulativa
1.2.6.3.7	Depreciación Acumulada de Colecciones, Obras de Arte y Objetos Valiosos.	Acredora	Acumulativa
1.2.6.4	DETERIORO ACUMULADO DE ACTIVOS BIOLÓGICOS	Acredora	Acumulativa
1.2.6.5	AMORTIZACIÓN ACUMULADA DE ACTIVOS INTANGIBLES	Acredora	Acumulativa
1.2.6.5.1	Amortización Acumulada de Software.	Acredora	Acumulativa
1.2.6.5.2	Amortización Acumulada de Patentes, Marcas y Derechos.	Acredora	Acumulativa
1.2.6.5.3	Amortización Acumulada de Concesiones y Franquicias.	Acredora	Acumulativa
1.2.6.5.4	Amortización Acumulada de Licencias.	Acredora	Acumulativa
1.2.6.5.5	Amortización Acumulada de otros Activos Intangibles.	Acredora	Acumulativa
1.2.7	ACTIVOS DIFERIDOS	Deudora	Acumulativa
1.2.7.1	ESTUDIOS, FORMULACIÓN Y EVALUACIÓN DE PROYECTOS	Deudora	Acumulativa
1.2.7.2	DERECHOS SOBRE BIENES EN RÉGIMEN DE ARRENDAMIENTO FINANCIERO	Deudora	Acumulativa
1.2.7.3	GASTOS PAGADOS POR ADELANTADO A LARGO PLAZO	Deudora	Acumulativa
1.2.7.4	ANTICIPOS A LARGO PLAZO	Deudora	Acumulativa
1.2.7.5	BENEFICIOS AL RETIRO DE EMPLEADOS PAGADOS POR ADELANTADO	Deudora	Acumulativa
1.2.7.9	OTROS ACTIVOS DIFERIDOS	Deudora	Acumulativa
1.2.8	ESTIMACIÓN POR PÉRDIDA O DETERIORO DE ACTIVOS NO CIRCULANTES	Acredora	Acumulativa
1.2.8.1	ESTIMACIONES POR PÉRDIDA DE CUENTAS INCOBRABLES DE DOCUMENTOS POR COBRAR A LARGO PLAZO	Acredora	Acumulativa
1.2.8.2	ESTIMACIONES POR PÉRDIDA DE CUENTAS INCOBRABLES DE DEUDORES DIVERSOS POR COBRAR A LARGO PLAZO	Acredora	Acumulativa
1.2.8.3	ESTIMACIONES POR PÉRDIDA DE CUENTAS INCOBRABLES DE INGRESOS POR COBRAR A LARGO PLAZO	Acredora	Acumulativa
1.2.8.4	ESTIMACIONES POR PÉRDIDA DE CUENTAS INCOBRABLES DE PRÉSTAMOS OTORGADOS A LARGO PLAZO	Acredora	Acumulativa
1.2.8.9	ESTIMACIONES POR PÉRDIDA DE OTRAS CUENTAS INCOBRABLES A LARGO PLAZO	Acredora	Acumulativa
1.2.9	OTROS ACTIVOS NO CIRCULANTES	Deudora	Acumulativa
1.2.9.1	BIENES EN CONCESIÓN	Deudora	Acumulativa
1.2.9.2	BIENES EN ARRENDAMIENTO FINANCIERO	Deudora	Acumulativa
1.2.9.3	BIENES EN COMODATO	Deudora	Acumulativa
2	PASIVO	Acredora	Acumulativa
2.1	PASIVO CIRCULANTE	Acredora	Acumulativa
2.1.1	CUENTAS POR PAGAR A CORTO PLAZO	Acredora	Acumulativa
2.1.1.1	SERVICIOS PERSONALES POR PAGAR A CORTO PLAZO	Acredora	Acumulativa
2.1.1.1.1	Remuneración por pagar al Personal de carácter permanente a CP	Acredora	Acumulativa
2.1.1.1.1.001	SUELDOS POR PAGAR	Acredora	Registro
2.1.1.1.1.11301	SUELDOS	Acredora	Registro
2.1.1.1.2	Remuneración por pagar al Personal de carácter transitorio a CP	Acredora	Acumulativa
2.1.1.1.2.12101	HONORARIOS	Acredora	Registro
2.1.1.1.3	Remuneraciones Adicionales y Especiales por Pagar a CP	Acredora	Acumulativa
2.1.1.1.3.13101	PRIMAS POR AÑOS DE SERVICIOS EFECTIVOS PRESTADOS	Acredora	Registro

INSTITUTO MUNICIPAL DE PLANEACION Y EVALUACION DE AGUASCALIENTES

Plan de Cuentas - Lista de Cuentas

Usr: supervisor
Rep: rptPlanDeCuentasConac

Fecha y hora de Impresión: 20/ago./2026 03:18 p. m.

Cuenta	Descripción de la Cuenta	Naturaleza	Tipo
2.1.1.1.3.13201	PRIMAS DE VACACIONES Y DOMINICAL	Acredora	Registro
2.1.1.1.3.13203	AGUINALDOS	Acredora	Registro
2.1.1.1.3.13205	VACACIONES NO DISFRUTADAS POR FINIQUITO	Acredora	Registro
2.1.1.1.3.13206	VACACIONES A TIEMPO	Acredora	Registro
2.1.1.1.3.13401	ACREDITACION POR TITULACION EN LA DOCENCIA	Acredora	Registro
2.1.1.1.3.13404	BONO DE PRODUCTIVIDAD	Acredora	Registro
2.1.1.1.3.13408	ASIGNACIONES DOCENTES, PEDAGOGICAS, GRENERICAS Y ESPECIFICAS	Acredora	Registro
2.1.1.1.4	Seguridad Social y Seguros por pagar a CP	Acredora	Acumulativa
2.1.1.1.4.14101	APORTACIONES AL ISSSTE	Acredora	Registro
2.1.1.1.4.14103	APORTACION POR SEGURO DE RETIRO AL ISSSTESON	Acredora	Registro
2.1.1.1.4.14106	OTRAS PRESTACIONES DE SEGURIDAD SOCIAL	Acredora	Registro
2.1.1.1.4.14201	APORTACIONES AL FOVISSSTE	Acredora	Registro
2.1.1.1.4.14203	APORTACIONES A FONDO DE VIVIENDA ISSSSPEA	Acredora	Registro
2.1.1.1.4.14204	APORTACION FONDO DE PRESTAMOS HIPOTECARIOS	Acredora	Registro
2.1.1.1.4.14301	APORTACIONES AL SISTEMA DE AHORRO PARA EL RETIRO	Acredora	Registro
2.1.1.1.4.14302	DEPOSITOS PARA EL AHORRO SOLIDARIO	Acredora	Registro
2.1.1.1.5	Otras prestaciones sociales y económicas por pagar a CP	Acredora	Acumulativa
2.1.1.1.5.15101	APORTACIONES AL FONDO DE AHORRO DE LOS TRABAJADORES	Acredora	Registro
2.1.1.1.5.15201	INDEMNIZACIONES AL PERSONAL	Acredora	Registro
2.1.1.1.5.15401	PRESTACIONES ESTABLECIDAS POR CONDICIONES GENERALES	Acredora	Registro
2.1.1.1.5.15402	COMPENSACION GARANTIZADA	Acredora	Registro
2.1.1.1.5.15413	AYUDA PARA GUARDERIA A MADRES TRABAJADORAS	Acredora	Registro
2.1.1.1.5.15427	BONO DE PRODUCTIVIDAD AL PERSONAL DE BASE	Acredora	Registro
2.1.1.1.5.15901	OTRAS PRESTACIONES	Acredora	Registro
2.1.1.1.5.15903	BONO DE DESPENSA	Acredora	Registro
2.1.1.1.5.15905	AYUDA HABITACION	Acredora	Registro
2.1.1.1.6	Estímulos a servidores públicos por pagar a CP	Acredora	Acumulativa
2.1.1.1.6.17101	ESTIMULOS POR PRODUCTIVIDAD Y EFICIENCIA	Acredora	Registro
2.1.1.1.6.17201	RECOMPENSAS	Acredora	Registro
2.1.1.2	PROVEEDORES POR PAGAR A CORTO PLAZO	Acredora	Acumulativa
2.1.1.2.1	Deudas por Adquisición de Bienes y Contratación de Servicios por Pagar a CP	Acredora	Acumulativa
2.1.1.2.1.000001	JOSE HELIODORO ALBA CASTANEDA	Acredora	Registro
2.1.1.2.1.000002	JOSE DE JESUS ARAIZA CARILLO	Acredora	Registro
2.1.1.2.1.000003	RAUL EUGENIO ALVAREZ CARRASCO	Acredora	Registro
2.1.1.2.1.000004	JOSE ISMAEL ALVARADO RUIZ	Acredora	Registro
2.1.1.2.1.000005	OSVALDO AVALOS CALZADA	Acredora	Registro
2.1.1.2.1.000006	AUTO DISTRIBUIDORES DEL CENTRO. S.A. DE C.V.	Acredora	Registro
2.1.1.2.1.000007	AGRO DEPOT S.A. DE C.V.	Acredora	Registro
2.1.1.2.1.000008	ABRAMEX FERRETEROS S.A. DE C.V.	Acredora	Registro
2.1.1.2.1.000009	ACCESORIOS FERRELECTRICOS S.A. DE C.V.	Acredora	Registro
2.1.1.2.1.000010	ASFALTOS GUADALAJARA S.A.P.I. DE C.V.	Acredora	Registro
2.1.1.2.1.000011	CITLALI GLORIA MANUELA AVILA PEREZ	Acredora	Registro
2.1.1.2.1.000012	ERNESTO ARCIGA PRIETO	Acredora	Registro
2.1.1.2.1.000013	ABASTECEDORA MAYORISTA DE EQUIPO DE EMERFENCIA S.A. DE C.V.	Acredora	Registro
2.1.1.2.1.21101	MATERIALES, UTILES Y EQUIPOS MENORES DE OFICINA	Acredora	Registro
2.1.1.2.1.21201	MATERIALES Y UTILES DE IMPRESIÓN Y PRODUCCION	Acredora	Registro
2.1.1.2.1.21401	MATERIALES Y UTILES PARA EL PROCESAMIENTO DE EQUIPOS Y BIENES INFORMATICOS	Acredora	Registro
2.1.1.2.1.21501	MATERIAL PARA INFORMACION	Acredora	Registro
2.1.1.2.1.21601	MATERIAL DE LIMPIEZA	Acredora	Registro
2.1.1.2.1.21701	MATERIALES EDUCATIVOS	Acredora	Registro
2.1.1.2.1.22101	PRODUCTOS ALIMENTICIOS PARA EL PERSONAL EN LAS INSTALACIONES	Acredora	Registro

NOTA: la cuenta 2.1.1.2.1 no se despliega en su totalidad sin embargo se especifica que las subcuentas abarcan de la 2.1.1.2.1.000001 a la 21121.003971 como se muestra en la siguiente página.

INSTITUTO MUNICIPAL DE PLANEACIÓN Y EVALUACIÓN DE AGUASCALIENTES

Plan de Cuentas - Lista de Cuentas

Usr: supervisor
Rep: rptPlanDeCuentasConac

Fecha y hora de Impresión: 20/ago./2026 03:18 p. m.

Cuenta	Descripción de la Cuenta	Naturaleza	Tipo
2.1.1.2.1.33801	SERVICIOS DE VIGILANCIA	Acredora	Registro
2.1.1.2.1.33901	SERVICIOS PROFESIONALES, CIENTIFICOS Y TECNICOS INTEGRALES	Acredora	Registro
2.1.1.2.1.34101	SERVICIOS FINANCIEROS Y BANCARIOS	Acredora	Registro
2.1.1.2.1.34501	SEGUROS DE BIENES PATRIMONIALES	Acredora	Registro
2.1.1.2.1.34701	FLETES Y MANIOBRAS	Acredora	Registro
2.1.1.2.1.35101	MANTENIMIENTO Y CONSERVACION DE INMUEBLES	Acredora	Registro
2.1.1.2.1.35201	MANTENIMIENTO Y CONSERVACION DE MOBILIARIO Y EQUIPO	Acredora	Registro
2.1.1.2.1.35301	INSTALACION, REPARACION Y MANTENIMIENTO DE EQUIPO DE COMPUTO Y TECNOLOGIAS DE LA INFORMACION	Acredora	Registro
2.1.1.2.1.35501	MANTENIMIENTO Y CONSERVACION DE EQUIPO DE TRANSPORTE	Acredora	Registro
2.1.1.2.1.35701	MANTENIMIENTO Y CONSERVACION DE MAQUINARIA Y EQUIPO	Acredora	Registro
2.1.1.2.1.35801	SERVICIOS DE LIMPIEZA Y MANEJO DE DESECHOS	Acredora	Registro
2.1.1.2.1.35901	SERVICIOS DE JARDINERIA Y FUMIGACION	Acredora	Registro
2.1.1.2.1.36101	DIFUSION POR RADIO, TELEVISION Y OTROS MEDIOS DE MENSAJES SOBRE PROGRAMAS Y ACTIVIDADES GUBERNAMENTALES	Acredora	Registro
2.1.1.2.1.36102	PUBLICACIONES OFICIALES Y DE INFORMACION EN GOB	Acredora	Registro
2.1.1.2.1.36401	SERVICIOS DE REVELADO DE FOTOGRAFIAS	Acredora	Registro
2.1.1.2.1.37101	PASAJES AEREOS	Acredora	Registro
2.1.1.2.1.37201	PASAJES TERRESTRES	Acredora	Registro
2.1.1.2.1.37501	VIATICOS EN EL PAIS	Acredora	Registro
2.1.1.2.1.37502	GASTOS DE CAMINO	Acredora	Registro
2.1.1.2.1.37601	HOSPEDAJES EN EL EXTRANJERO	Acredora	Registro
2.1.1.2.1.37602	ALIMENTOS EN EL EXTRANJERO	Acredora	Registro
2.1.1.2.1.37801	SERVICIOS INTEGRALES DE TRASLADO Y VIATICOS	Acredora	Registro
2.1.1.2.1.37901	CUOTAS	Acredora	Registro
2.1.1.2.1.37902	OTROS SERVICIOS DE TRASLADO Y HOSPEDAJE EN EL EXTRANJERO	Acredora	Registro
2.1.1.2.1.38101	GASTOS DE CEREMONIAL	Acredora	Registro
2.1.1.2.1.38201	GASTOS DE ORDEN SOCIAL Y CULTURAL	Acredora	Registro
2.1.1.2.1.38301	CONGRESOS Y CONVENCIONES	Acredora	Registro
2.1.1.2.1.38501	GASTOS DE ATENCION Y PROMOCION	Acredora	Registro
2.1.1.2.1.39201	IMPUESTOS Y DERECHOS	Acredora	Registro
2.1.1.2.1.39202	OTROS IMPUESTOS Y DERECHOS	Acredora	Registro
2.1.1.2.1.39501	PENAS, MULTAS, ACCESORIOS Y ACTUALIZACIONES	Acredora	Registro
2.1.1.2.1.39601	OTROS GASTOS POR RESPONSABILIDADES	Acredora	Registro
2.1.1.2.1.39901	SERVICIOS ASISTENCIALES	Acredora	Registro
2.1.1.2.1.39902	GASTOS DE LA CASA DE GOBIERNO	Acredora	Registro
2.1.1.2.1.39904	APLICACIÓN DE RETENCION DEL 5 AL MILLAR	Acredora	Registro
2.1.1.2.1.39907	OTROS SERVICIOS	Acredora	Registro
2.1.1.2.2	Deudas por Adquisición de Bienes Inmuebles, Muebles e Intangibles por Pagar a CP	Acredora	Acumulativa
2.1.1.2.2.000001	JOSE HELIODORO ALBA CASTANEDA	Acredora	Registro
2.1.1.2.2.000002	JOSE DE JESUS ARAIZA CARILLO	Acredora	Registro
2.1.1.2.2.000003	RAUL EUGENIO ALVAREZ CARRASCO	Acredora	Registro
2.1.1.2.2.000004	JOSE ISMAEL ALVARADO RUIZ	Acredora	Registro
2.1.1.2.2.000005	OSVALDO AVALOS CALZADA	Acredora	Registro
2.1.1.2.2.000006	AUTO DISTRIBUIDORES DEL CENTRO. S.A. DE C.V.	Acredora	Registro
2.1.1.2.2.000007	AGRO DEPOT S.A. DE C.V.	Acredora	Registro

Nota: La cuenta 2.1.1.2.2 Deudas por adquisiciones de Bienes Inmuebles, Muebles e Intangibles por Pagar a CP , agrupa subcuentas de la 2.1.1.2.2.00001 a la 2.2.2.1.2.59701 la cual se muestra en la siguiente página.

INSTITUTO MUNICIPAL DE PLANEACIÓN Y EVALUACIÓN DE AGUASCALIENTES

Plan de Cuentas - Lista de Cuentas

Usr: supervisor
Rep: rptPlanDeCuentasConac

Fecha y hora de Impresión: 20/ago./2026 03:18 p. m.

Cuenta	Descripción de la Cuenta	Naturaleza	Tipo
2.1.1.2.2.51201	MUEBLES, EXCEPTO DE OFICINA Y ESTANTERIA	Acredora	Registro
2.1.1.2.2.51301	BIENES ARTISTICOS, CULTURALES Y CIENTIFICOS	Acredora	Registro
2.1.1.2.2.51501	BIENES INFORMATICOS	Acredora	Registro
2.1.1.2.2.51901	EQUIPO DE ADMINISTRACION	Acredora	Registro
2.1.1.2.2.52101	EQUIPOS Y APARATOS AUDIOVISUALES	Acredora	Registro
2.1.1.2.2.52301	CAMARAS FOTOGRAFICAS Y DE VIDEO	Acredora	Registro
2.1.1.2.2.53201	INSTRUMENTAL MEDICO Y DE LABORATORIO	Acredora	Registro
2.1.1.2.2.54101	AUTOMOVILES Y CAMIONES	Acredora	Registro
2.1.1.2.2.56401	SISTEMAS DE AIRE ACONDICIONADO, CALEFACCION Y DE REFRIGERACION INDUSTRIAL Y COMERCIAL	Acredora	Registro
2.1.1.2.2.56501	EQUIPO DE COMUNICACIÓN Y TELECOMUNICACION	Acredora	Registro
2.1.1.2.2.56601	MAQUINARIA Y EQUIPO ELECTRICO Y ELECTRONICO	Acredora	Registro
2.1.1.2.2.56701	HERRAMIENTAS	Acredora	Registro
2.1.1.2.2.56902	OTROS BIENES MUEBLES	Acredora	Registro
2.1.1.2.2.59101	SOFTWARE	Acredora	Registro
2.1.1.2.2.59701	LICENCIAS INFORMATICAS E INTELECTUALES	Acredora	Registro
2.1.1.3	CONTRATISTAS POR OBRAS PÚBLICAS POR PAGAR A CORTO PLAZO	Acredora	Acumulativa
2.1.1.4	PARTICIPACIONES Y APORTACIONES POR PAGAR A CORTO PLAZO	Acredora	Acumulativa
2.1.1.5	TRANSFERENCIAS OTORGADAS POR PAGAR A CORTO PLAZO	Acredora	Acumulativa
2.1.1.5.44101	AYUDAS SOCIALES A PERSONAS	Acredora	Registro
2.1.1.5.44107	PREMIOS, ESTIMULOS, RECOMPENSAS, BECAS Y SEGUROS A DEPORTISTAS	Acredora	Registro
2.1.1.5.44110	ACTIVIDADES CULTURALES, DEPORTIVAS Y RECREATIVAS	Acredora	Registro
2.1.1.6	INTERESES, COMISIONES Y OTROS GASTOS DE LA DEUDA PÚBLICA POR PAGAR A CORTO PLAZO	Acredora	Acumulativa
2.1.1.7	RETENCIONES Y CONTRIBUCIONES POR PAGAR A CORTO PLAZO	Acredora	Acumulativa
2.1.1.7.001	RETENCIONES Y CONTRIBUCIONES	Acredora	Acumulativa
2.1.1.7.001.001	ISPT RETENIDO	Acredora	Registro
2.1.1.7.001.002	FONDO DE PRESTACIONES	Acredora	Registro
2.1.1.7.001.003	FONDO DE AHORRO	Acredora	Registro
2.1.1.7.001.004	PRESTAMOS A CORTO PLAZO	Acredora	Registro
2.1.1.7.001.005	FONACOT	Acredora	Registro
2.1.1.7.001.006	RETENCIÓN 10% ISR HONORARIOS	Acredora	Registro
2.1.1.7.001.007	FONDO PRESTAMOS HIPOTECARIOS	Acredora	Registro
2.1.1.7.001.008	EBI ISSSSPEA	Acredora	Registro
2.1.1.7.001.009	SUPER ESTACIONAMIENTO	Acredora	Registro
2.1.1.7.001.011	PENSION ALIMENTICIA	Acredora	Registro
2.1.1.7.001.012	PAGO AYUDA HABITACION	Acredora	Registro
2.1.1.7.001.013	ISSSSPEA PRESTAMO MEDIANO PLAZO	Acredora	Registro
2.1.1.7.001.014	ISR FINIQUITOS	Acredora	Registro
2.1.1.7.001.015	IVA POR PAGAR	Acredora	Registro
2.1.1.7.001.016	ISR RET 10% HONORARIOS	Acredora	Registro
2.1.1.7.001.017	DESCUENTO DIPLOMADO CIDE	Acredora	Registro
2.1.1.7.001.018	ISR RETENIDO POR ASIMILABLES A SALARIOS	Acredora	Registro
2.1.1.7.001.020	CAJA GONZALO VEGA S.C. DE A.P. DE R.L. DE C.V.	Acredora	Registro
2.1.1.7.001.021	RETENCIÓN IVA	Acredora	Registro
2.1.1.7.001.022	RETENCION IMPUESTO REG. CONFIANZA	Acredora	Registro

INSTITUTO MUNICIPAL DE PLANEACIÓN Y EVALUACIÓN DE AGUASCALIENTES

Plan de Cuentas - Lista de Cuentas

Usr: supervisor
Rep: rptPlanDeCuentasConac

Fecha y hora de Impresión: 20/ago./2026 03:18 p. m.

Cuenta	Descripción de la Cuenta	Naturaleza	Tipo
2.1.1.7.001.023	TREO FINANCIERO S.A.P.I DE C.V. SOFOM E.N.R	Acredora	Registro
2.1.1.7.39801	IMPUESTOS SOBRE NOMINAS	Acredora	Registro
2.1.1.8	DEVOLUCIONES DE LA LEY DE INGRESOS POR PAGAR A CORTO PLAZO	Acredora	Acumulativa
2.1.1.9	OTRAS CUENTAS POR PAGAR A CORTO PLAZO	Acredora	Acumulativa
2.1.1.9.001	OTRAS CUENTAS POR PAGAR A CORTO PLAZO	Acredora	Acumulativa
2.1.1.9.001.001	ISSSSPEA	Acredora	Registro
2.1.1.9.001.002	TESORERIA DE LA FEDERACION	Acredora	Registro
2.1.1.9.001.003	IMSS	Acredora	Registro
2.1.1.9.001.004	SECRETARIA DE FINANZAS GOBIERNO DEL ESTADO	Acredora	Registro
2.1.1.9.001.005	SEDATU	Acredora	Registro
2.1.1.9.001.006	REEMBOLSO DE VIATICOS A FUNCIONARIOS	Acredora	Registro
2.1.2	DOCUMENTOS POR PAGAR A CORTO PLAZO	Acredora	Acumulativa
2.1.2.1	DOCUMENTOS COMERCIALES POR PAGAR A CORTO PLAZO	Acredora	Acumulativa
2.1.2.2	DOCUMENTOS CON CONTRATISTAS POR OBRAS PÚBLICAS POR PAGAR A CORTO PLAZO	Acredora	Acumulativa
2.1.2.9	OTROS DOCUMENTOS POR PAGAR A CORTO PLAZO	Acredora	Acumulativa
2.1.3	PORCIÓN A CORTO PLAZO DE LA DEUDA PÚBLICA A LARGO PLAZO	Acredora	Acumulativa
2.1.3.1	PORCIÓN A CORTO PLAZO DE LA DEUDA PÚBLICA INTERNA	Acredora	Acumulativa
2.1.3.1.1	Porción a CP de Títulos y Valores de Deuda Pública Interna	Acredora	Acumulativa
2.1.3.1.2	Porción a CP de los Préstamos de la Deuda Pública Interna	Acredora	Acumulativa
2.1.3.2	PORCIÓN A CORTO PLAZO DE LA DEUDA PÚBLICA EXTERNA	Acredora	Acumulativa
2.1.3.2.1	Porción a CP de Títulos y Valores de Deuda Pública Externa	Acredora	Acumulativa
2.1.3.2.2	Porción a CP de los Préstamos de la Deuda Pública Externa	Acredora	Acumulativa
2.1.3.3	PORCIÓN A CORTO PLAZO DE ARRENDAMIENTO FINANCIERO	Acredora	Acumulativa
2.1.3.3.1	Porción a CP de Arrendamiento Financiero Nacional	Acredora	Acumulativa
2.1.3.3.2	Porción a CP de Arrendamiento Financiero Internacional	Acredora	Acumulativa
2.1.4	TÍTULOS Y VALORES A CORTO PLAZO	Acredora	Acumulativa
2.1.4.1	TÍTULOS Y VALORES DE LA DEUDA PÚBLICA INTERNA A CORTO PLAZO	Acredora	Acumulativa
2.1.4.2	TÍTULOS Y VALORES DE LA DEUDA PÚBLICA EXTERNA A CORTO PLAZO	Acredora	Acumulativa
2.1.5	PASIVOS DIFERIDOS A CORTO PLAZO	Acredora	Acumulativa
2.1.5.1	INGRESOS COBRADOS POR ADELANTADO A CORTO PLAZO	Acredora	Acumulativa
2.1.5.2	INTERESES COBRADOS POR ADELANTADO A CORTO PLAZO	Acredora	Acumulativa
2.1.5.9	OTROS PASIVOS DIFERIDOS A CORTO PLAZO	Acredora	Acumulativa
2.1.6	FONDOS Y BIENES DE TERCEROS EN GARANTÍA Y/O ADMINISTRACIÓN A CORTO PLAZO	Acredora	Acumulativa
2.1.6.1	FONDOS EN GARANTÍA A CORTO PLAZO	Acredora	Acumulativa
2.1.6.2	FONDOS EN ADMINISTRACIÓN A CORTO PLAZO	Acredora	Acumulativa
2.1.6.3	FONDOS CONTINGENTES A CORTO PLAZO	Acredora	Acumulativa
2.1.6.4	FONDOS DE FIDEICOMISOS, MANDATOS Y CONTRATOS ANÁLOGOS A CORTO PLAZO	Acredora	Acumulativa
2.1.6.5	OTROS FONDOS DE TERCEROS EN GARANTÍA Y/O ADMINISTRACIÓN A CORTO PLAZO	Acredora	Acumulativa
2.1.6.6	VALORES Y BIENES EN GARANTÍA A CORTO PLAZO	Acredora	Acumulativa
2.1.7	PROVISIONES A CORTO PLAZO	Acredora	Acumulativa
2.1.7.1	PROVISIÓN PARA DEMANDAS Y JUICIOS A CORTO PLAZO	Acredora	Acumulativa
2.1.7.1.001	PROVISION PARA DEMANDAS Y JUICIOS A CORTO PLAZO	Acredora	Acumulativa
2.1.7.1.001.001	PROVISION PARA DEMANDAS Y JUICIOS A CORTO PLAZO	Acredora	Registro

INSTITUTO MUNICIPAL DE PLANEACIÓN Y EVALUACIÓN DE AGUASCALIENTES

Plan de Cuentas - Lista de Cuentas

Usr: supervisor
Rep: rptPlanDeCuentasConac

Fecha y hora de Impresión: 20/ago./2026 03:18 p. m.

Cuenta	Descripción de la Cuenta	Naturaleza	Tipo
2.1.7.2	PROVISIÓN PARA CONTINGENCIAS A CORTO PLAZO	Acredora	Acumulativa
2.1.7.9	OTRAS PROVISIONES A CORTO PLAZO	Acredora	Acumulativa
2.1.9	OTROS PASIVOS A CORTO PLAZO	Acredora	Acumulativa
2.1.9.1	INGRESOS POR CLASIFICAR	Acredora	Acumulativa
2.1.9.1.001	INGRESOS POR CLASIFICAR	Acredora	Acumulativa
2.1.9.1.001.001	INGRESOS POR CLASIFICAR	Acredora	Registro
2.1.9.2	RECAUDACIÓN POR PARTICIPAR	Acredora	Acumulativa
2.1.9.9	OTROS PASIVOS CIRCULANTES	Acredora	Acumulativa
2.2	PASIVO NO CIRCULANTE	Acredora	Acumulativa
2.2.1	CUENTAS POR PAGAR A LARGO PLAZO	Acredora	Acumulativa
2.2.1.1	PROVEEDORES POR PAGAR A LARGO PLAZO	Acredora	Acumulativa
2.2.1.2	CONTRATISTAS POR OBRAS PÚBLICAS POR PAGAR A LARGO PLAZO	Acredora	Acumulativa
2.2.2	DOCUMENTOS POR PAGAR A LARGO PLAZO	Acredora	Acumulativa
2.2.2.1	DOCUMENTOS COMERCIALES POR PAGAR A LARGO PLAZO	Acredora	Acumulativa
2.2.2.2	DOCUMENTOS CON CONTRATISTAS POR OBRAS PÚBLICAS POR PAGAR A LARGO PLAZO	Acredora	Acumulativa
2.2.2.9	OTROS DOCUMENTOS POR PAGAR A LARGO PLAZO	Acredora	Acumulativa
2.2.3	DEUDA PÚBLICA A LARGO PLAZO	Acredora	Acumulativa
2.2.3.1	TÍTULOS Y VALORES DE LA DEUDA PÚBLICA INTERNA A LARGO PLAZO	Acredora	Acumulativa
2.2.3.2	TÍTULOS Y VALORES DE LA DEUDA PÚBLICA EXTERNA A LARGO PLAZO	Acredora	Acumulativa
2.2.3.3	PRÉSTAMOS DE LA DEUDA PÚBLICA INTERNA POR PAGAR A LARGO PLAZO	Acredora	Acumulativa
2.2.3.4	PRÉSTAMOS DE LA DEUDA PÚBLICA EXTERNA POR PAGAR A LARGO PLAZO	Acredora	Acumulativa
2.2.3.5	ARRENDAMIENTO FINANCIERO POR PAGAR A LARGO PLAZO	Acredora	Acumulativa
2.2.4	PASIVOS DIFERIDOS A LARGO PLAZO	Acredora	Acumulativa
2.2.4.1	CRÉDITOS DIFERIDOS A LARGO PLAZO	Acredora	Acumulativa
2.2.4.2	INTERESES COBRADOS POR ADELANTADO A LARGO PLAZO	Acredora	Acumulativa
2.2.4.9	OTROS PASIVOS DIFERIDOS A LARGO PLAZO	Acredora	Acumulativa
2.2.5	FONDOS Y BIENES DE TERCEROS EN GARANTÍA Y/O ADMINISTRACIÓN A LARGO PLAZO	Acredora	Acumulativa
2.2.5.1	FONDOS EN GARANTÍA A LARGO PLAZO	Acredora	Acumulativa
2.2.5.2	FONDOS EN ADMINISTRACIÓN A LARGO PLAZO	Acredora	Acumulativa
2.2.5.3	FONDOS CONTINGENTES A LARGO PLAZO	Acredora	Acumulativa
2.2.5.4	FONDOS DE FIDEICOMISOS, MANDATOS Y CONTRATOS ANÁLOGOS A LARGO PLAZO	Acredora	Acumulativa
2.2.5.5	OTROS FONDOS DE TERCEROS EN GARANTÍA Y/O ADMINISTRACIÓN A LARGO PLAZO	Acredora	Acumulativa
2.2.5.6	VALORES Y BIENES EN GARANTÍA A LARGO PLAZO	Acredora	Acumulativa
2.2.6	PROVISIONES A LARGO PLAZO	Acredora	Acumulativa
2.2.6.1	PROVISIÓN PARA DEMANDAS Y JUICIOS A LARGO PLAZO	Acredora	Acumulativa
2.2.6.2	PROVISIÓN PARA PENSIONES A LARGO PLAZO	Acredora	Acumulativa
2.2.6.3	PROVISIÓN PARA CONTINGENCIAS A LARGO PLAZO	Acredora	Acumulativa
2.2.6.9	OTRAS PROVISIONES A LARGO PLAZO	Acredora	Acumulativa
3	HACIENDA PÚBLICA/ PATRIMONIO	Acredora	Acumulativa
3.1	HACIENDA PÚBLICA/PATRIMONIO CONTRIBUIDO	Acredora	Acumulativa
3.1.1	APORTACIONES	Acredora	Acumulativa
3.1.1.001	APORTACIONES	Acredora	Acumulativa
3.1.1.001.001	PATRIMONIO MUNICIPAL	Acredora	Registro

INSTITUTO MUNICIPAL DE PLANEACIÓN Y EVALUACIÓN DE AGUASCALIENTES

Plan de Cuentas - Lista de Cuentas

Usr: supervisor
Rep: rptPlanDeCuentasConac

Fecha y hora de Impresión: 20/ago./2026 03:18 p. m.

Cuenta	Descripción de la Cuenta	Naturaleza	Tipo
3.1.1.001.002	PATRIMONIO POR TITULO	Acredora	Registro
3.1.2	DONACIONES DE CAPITAL	Acredora	Acumulativa
3.1.2.001	CAPITAL	Acredora	Acumulativa
3.1.2.001.001	APORTACION TESORERIA	Acredora	Registro
3.1.3	ACTUALIZACIÓN DE LA HACIENDA PÚBLICA/PATRIMONIO	Acredora	Acumulativa
3.2	HACIENDA PÚBLICA /PATRIMONIO GENERADO	Acredora	Acumulativa
3.2.1	RESULTADO DEL EJERCICIO (AHORRO/ DESAHORRO)	Acredora	Acumulativa
3.2.1.001	RESULTADO DEL EJERCICIO INMEDIATO ANTERIOR	Acredora	Acumulativa
3.2.1.001.001	RESULTADO DEL EJERCICIO INMEDIATO ANTERIOR	Acredora	Registro
3.2.1.2018	Resultado del Ejercicio Actual 2018	Acredora	Registro
3.2.1.2019	Resultado del Ejercicio Actual 2019	Acredora	Registro
3.2.1.2020	Resultado del Ejercicio Actual 2020	Acredora	Registro
3.2.1.2021	Resultado del Ejercicio Actual 2021	Acredora	Registro
3.2.1.2022	Resultado del Ejercicio Actual 2022	Acredora	Registro
3.2.1.2023	Resultado del Ejercicio Actual 2023	Acredora	Registro
3.2.1.2024	Resultado del Ejercicio Actual 2024	Acredora	Registro
3.2.1.2025	Resultado del Ejercicio Actual 2025	Acredora	Registro
3.2.2	RESULTADOS DE EJERCICIOS ANTERIORES	Acredora	Acumulativa
3.2.2.001	RESULTADO DE EJERCICIOS ANTERIORES	Acredora	Acumulativa
3.2.2.001.001	PERDIDA POR VENTA DE INVENTARIOS	Acredora	Registro
3.2.2.001.002	SUPERAVIT REV DE INVENTARIOS	Acredora	Registro
3.2.2.001.003	RESULTADO EJERCICIO 2003	Acredora	Registro
3.2.2.001.004	RESULTADO EJERCICIO 2004	Acredora	Registro
3.2.2.001.005	RESULTADO EJERCICIO 2005	Acredora	Registro
3.2.2.001.006	RESULTADO EJERCICIO 2006	Acredora	Registro
3.2.2.001.007	RESULTADO EJERCICIO 2007	Acredora	Registro
3.2.2.001.008	RESULTADO EJERCICIO 2008	Acredora	Registro
3.2.2.001.009	RESULTADO EJERCICIO 2009	Acredora	Registro
3.2.2.001.010	RESULTADO EJERCICIO 2010	Acredora	Registro
3.2.2.001.011	RESULTADO EJERCICIO 2011	Acredora	Registro
3.2.2.001.012	RESULTADO EJERCICIO 2012	Acredora	Registro
3.2.2.001.013	RESULTADO EJERCICIO 2013	Acredora	Registro
3.2.2.001.014	RESULTADO EJERCICIO 2014	Acredora	Registro
3.2.2.001.015	RESULTADO EJERCICIO 2015	Acredora	Registro
3.2.2.001.016	RESULTADO EJERCICIO 2016	Acredora	Registro
3.2.2.001.017	RESULTADO EJERCICIO 2017	Acredora	Registro
3.2.2.2018	RESULTADO DE EJERCICIOS ANTERIORES 2018	Acredora	Registro
3.2.2.2019	RESULTADO DE EJERCICIOS ANTERIORES 2019	Acredora	Registro
3.2.2.2020	RESULTADO DE EJERCICIOS ANTERIORES 2020	Acredora	Registro
3.2.2.2021	RESULTADO DE EJERCICIOS ANTERIORES 2021	Acredora	Registro
3.2.2.2022	RESULTADO DE EJERCICIOS ANTERIORES 2022	Acredora	Registro
3.2.2.2023	RESULTADO DE EJERCICIOS ANTERIORES 2023	Acredora	Registro
3.2.2.2024	RESULTADO DE EJERCICIOS ANTERIORES 2024	Acredora	Registro
3.2.2.2025	RESULTADO DE EJERCICIOS ANTERIORES 2025	Acredora	Registro

INSTITUTO MUNICIPAL DE PLANEACIÓN Y EVALUACIÓN DE AGUASCALIENTES

Plan de Cuentas - Lista de Cuentas

Usr: supervisor
Rep: rptPlanDeCuentasConac

Fecha y hora de Impresión: 20/ago./2026 03:18 p. m.

Cuenta	Descripción de la Cuenta	Naturaleza	Tipo
3.2.3	REVALÚOS	Acredora	Acumulativa
3.2.3.1	REVALÚO DE BIENES INMUEBLES	Acredora	Acumulativa
3.2.3.1.001	REVALUO DE BIENES INMUEBLES	Acredora	Acumulativa
3.2.3.1.001.001	TERRENOS	Acredora	Registro
3.2.3.2	REVALÚO DE BIENES MUEBLES	Acredora	Acumulativa
3.2.3.2.001	REVALUO DE BIENES MUEBLES	Acredora	Acumulativa
3.2.3.2.001.001	MOBILIARIO EQPO DE OFICINA	Acredora	Registro
3.2.3.2.001.002	EQPO DE COMUNICACION	Acredora	Registro
3.2.3.2.001.003	EQPO DE PLANTA DE TRATAMIENTO	Acredora	Registro
3.2.3.2.001.004	EQPO DE TOPOGRAFIA	Acredora	Registro
3.2.3.2.001.005	EQPO DE LABORATORIO	Acredora	Registro
3.2.3.2.001.006	EQPO DE COMPUTO	Acredora	Registro
3.2.3.2.001.007	EQPO DE TRABAJO	Acredora	Registro
3.2.3.2.001.008	EQPO DE TRANSPORTE	Acredora	Registro
3.2.3.2.001.009	HERRAMIENTA	Acredora	Registro
3.2.3.2.001.010	OTROS MOBILIARIOS Y EQUIPOS DE ADMINISTRACION	Acredora	Acumulativa
3.2.3.3	REVALÚO DE BIENES INTANGIBLES	Acredora	Acumulativa
3.2.3.9	OTROS REVALÚOS	Acredora	Acumulativa
3.2.4	RESERVAS	Acredora	Acumulativa
3.2.4.1	RESERVAS DE PATRIMONIO	Acredora	Acumulativa
3.2.4.2	RESERVAS TERRITORIALES	Acredora	Acumulativa
3.2.4.3	RESERVAS POR CONTINGENCIAS	Acredora	Acumulativa
3.2.5	RECTIFICACIONES DE RESULTADOS DE EJERCICIOS ANTERIORES	Acredora	Acumulativa
3.2.5.1	CAMBIOS EN POLÍTICAS CONTABLES	Acredora	Acumulativa
3.2.5.2	CAMBIOS POR ERRORES CONTABLES	Acredora	Acumulativa
3.2.5.2.9999	Depreciaciones de ejercicios anteriores	Acredora	Acumulativa
3.2.5.2.9999.1995	Depreciaciones de ejercicios anteriores 1995	Acredora	Registro
3.2.5.2.9999.1996	Depreciaciones de ejercicios anteriores 1996	Acredora	Registro
3.2.5.2.9999.1997	Depreciaciones de ejercicios anteriores 1997	Acredora	Registro
3.2.5.2.9999.1998	Depreciaciones de ejercicios anteriores 1998	Acredora	Registro
3.2.5.2.9999.1999	Depreciaciones de ejercicios anteriores 1999	Acredora	Registro
3.2.5.2.9999.2000	Depreciaciones de ejercicios anteriores 2000	Acredora	Registro
3.2.5.2.9999.2001	Depreciaciones de ejercicios anteriores 2001	Acredora	Registro
3.2.5.2.9999.2002	Depreciaciones de ejercicios anteriores 2002	Acredora	Registro
3.2.5.2.9999.2003	Depreciaciones de ejercicios anteriores 2003	Acredora	Registro
3.2.5.2.9999.2004	Depreciaciones de ejercicios anteriores 2004	Acredora	Registro
3.2.5.2.9999.2005	Depreciaciones de ejercicios anteriores 2005	Acredora	Registro
3.2.5.2.9999.2006	Depreciaciones de ejercicios anteriores 2006	Acredora	Registro
3.2.5.2.9999.2007	Depreciaciones de ejercicios anteriores 2007	Acredora	Registro
3.2.5.2.9999.2008	Depreciaciones de ejercicios anteriores 2008	Acredora	Registro
3.2.5.2.9999.2009	Depreciaciones de ejercicios anteriores 2009	Acredora	Registro
3.2.5.2.9999.2010	Depreciaciones de ejercicios anteriores 2010	Acredora	Registro
3.2.5.2.9999.2011	Depreciaciones de ejercicios anteriores 2011	Acredora	Registro
3.2.5.2.9999.2012	Depreciaciones de ejercicios anteriores 2012	Acredora	Registro

INSTITUTO MUNICIPAL DE PLANEACIÓN Y EVALUACIÓN DE AGUASCALIENTES

Plan de Cuentas - Lista de Cuentas

Usr: supervisor
Rep: rptPlanDeCuentasConac

Fecha y hora de Impresión: 20/ago./2026 03:18 p. m.

Cuenta	Descripción de la Cuenta	Naturaleza	Tipo
3.2.5.2.9999.2013	Depreciaciones de ejercicios anteriores 2013	Acredora	Registro
3.2.5.2.9999.2014	Depreciaciones de ejercicios anteriores 2014	Acredora	Registro
3.2.5.2.9999.2015	Depreciaciones de ejercicios anteriores 2015	Acredora	Registro
3.2.5.2.9999.2016	Depreciaciones de ejercicios anteriores 2016	Acredora	Registro
3.2.5.2.9999.2017	Depreciaciones de ejercicios anteriores 2017	Acredora	Registro
3.2.5.2.9999.2018	Depreciaciones de ejercicios anteriores 2018	Acredora	Registro
3.2.5.2.9999.2019	Depreciaciones de ejercicios anteriores 2019	Acredora	Registro
3.2.5.2.9999.2020	Depreciaciones de ejercicios anteriores 2020	Acredora	Registro
3.2.5.2.9999.2021	Depreciaciones de ejercicios anteriores 2021	Acredora	Registro
3.2.5.2.9999.2022	Depreciaciones de ejercicios anteriores 2022	Acredora	Registro
3.2.5.2.9999.2023	Depreciaciones de ejercicios anteriores 2023	Acredora	Registro
3.2.5.2.9999.2024	Depreciaciones de ejercicios anteriores 2024	Acredora	Registro
3.2.5.2.9999.2025	Depreciaciones de ejercicios anteriores 2025	Acredora	Registro
3.2.5.3	CAMBIOS EN ESTIMACIONES CONTABLES	Acredora	Acumulativa
3.3	EXCESO O INSUFICIENCIA EN LA ACTUALIZACIÓN DE LA HACIENDA PÚBLICA/ PATRIMONIO	Acredora	Acumulativa
3.3.1	RESULTADO POR POSICIÓN MONETARIA	Acredora	Acumulativa
3.3.2	RESULTADO POR TENENCIA DE ACTIVOS NO MONETARIOS	Acredora	Acumulativa
4	INGRESOS Y OTROS BENEFICIOS	Acredora	Acumulativa
4.1	INGRESOS DE GESTIÓN	Acredora	Acumulativa
4.1.1	IMPUESTOS	Acredora	Acumulativa
4.1.1.1	IMPUESTOS SOBRE LOS INGRESOS	Acredora	Acumulativa
4.1.1.2	IMPUESTOS SOBRE EL PATRIMONIO	Acredora	Acumulativa
4.1.1.3	IMPUESTOS SOBRE LA PRODUCCIÓN, EL CONSUMO Y LAS TRANSACCIONES	Acredora	Acumulativa
4.1.1.4	IMPUESTOS AL COMERCIO EXTERIOR	Acredora	Acumulativa
4.1.1.5	IMPUESTOS SOBRE NÓMINAS Y ASIMILABLES	Acredora	Acumulativa
4.1.1.6	IMPUESTOS ECOLÓGICOS	Acredora	Acumulativa
4.1.1.7	ACCESORIOS DE IMPUESTOS	Acredora	Acumulativa
4.1.1.8	IMPUESTOS NO COMPRENDIDOS EN LA LEY DE INGRESOS VIGENTE, CAUSADOS EN EJERCICIOS FISCALES ANTERIORES PENDIENTES DE LIQUIDACIÓN O PAGO	Acredora	Acumulativa
4.1.1.9	OTROS IMPUESTOS	Acredora	Acumulativa
4.1.2	CUOTAS Y APORTACIONES DE SEGURIDAD SOCIAL	Acredora	Acumulativa
4.1.2.1	APORTACIONES PARA FONDOS DE VIVIENDA	Acredora	Acumulativa
4.1.2.2	CUOTAS PARA LA SEGURIDAD SOCIAL	Acredora	Acumulativa
4.1.2.3	CUOTAS DE AHORRO PARA EL RETIRO	Acredora	Acumulativa
4.1.2.4	ACCESORIOS DE CUOTAS Y APORTACIONES DE SEGURIDAD SOCIAL	Acredora	Acumulativa
4.1.2.9	OTRAS CUOTAS Y APORTACIONES PARA LA SEGURIDAD SOCIAL	Acredora	Acumulativa
4.1.3	CONTRIBUCIONES DE MEJORAS	Acredora	Acumulativa
4.1.3.1	CONTRIBUCIONES DE MEJORAS POR OBRAS PÚBLICAS	Acredora	Acumulativa
4.1.3.2	CONTRIBUCIONES DE MEJORAS NO COMPRENDIDAS EN LA LEY DE INGRESOS VIGENTE, CAUSADAS EN EJERCICIOS FISCALES ANTERIORES PENDIENTES DE LIQUIDACIÓN O PAGO	Acredora	Acumulativa
4.1.4	DERECHOS	Acredora	Acumulativa
4.1.4.1	DERECHOS POR EL USO, GOCE, APROVECHAMIENTO O EXPLOTACIÓN DE BIENES DE DOMINIO PÚBLICO	Acredora	Acumulativa
4.1.4.3	DERECHOS POR PRESTACIÓN DE SERVICIOS	Acredora	Acumulativa
4.1.4.4	ACCESORIOS DE DERECHOS	Acredora	Acumulativa
4.1.4.5	DERECHOS NO COMPRENDIDOS EN LA LEY DE INGRESOS VIGENTE, CAUSADOS	Acredora	Acumulativa

INSTITUTO MUNICIPAL DE PLANEACIÓN Y EVALUACIÓN DE AGUASCALIENTES

Plan de Cuentas - Lista de Cuentas

Usr: supervisor
Rep: rptPlanDeCuentasConac

Fecha y hora de Impresión: 20/ago./2026 03:18 p. m.

Cuenta	Descripción de la Cuenta	Naturaleza	Tipo
	EN EJERCICIOS FISCALES ANTERIORES PENDIENTES DE LIQUIDACIÓN O PAGO		
4.1.4.9	OTROS DERECHOS	Acredora	Acumulativa
4.1.5	PRODUCTOS	Acredora	Acumulativa
4.1.5.1	PRODUCTOS	Acredora	Acumulativa
4.1.5.1.001	RENDIMIENTO BANCARIO	Acredora	Registro
4.1.5.1.002	OTROS PRODUCTOS	Acredora	Registro
4.1.5.4	PRODUCTOS NO COMPRENDIDOS EN LA LEY DE INGRESOS VIGENTE, CAUSADOS EN EJERCICIOS FISCALES ANTERIORES PENDIENTES DE LIQUIDACIÓN O PAGO	Acredora	Acumulativa
4.1.6	APROVECHAMIENTOS	Acredora	Acumulativa
4.1.6.2	MULTAS	Acredora	Acumulativa
4.1.6.3	INDEMNIZACIONES	Acredora	Acumulativa
4.1.6.4	REINTEGROS	Acredora	Acumulativa
4.1.6.5	APROVECHAMIENTOS PROVENIENTES DE OBRAS PÚBLICAS	Acredora	Acumulativa
4.1.6.6	APROVECHAMIENTOS NO COMPRENDIDOS EN LA LEY DE INGRESOS VIGENTE, CAUSADOS EN EJERCICIOS FISCALES ANTERIORES PENDIENTES DE LIQUIDACIÓN O PAGO	Acredora	Acumulativa
4.1.6.8	ACCESORIOS DE APROVECHAMIENTOS	Acredora	Acumulativa
4.1.6.9	OTROS APROVECHAMIENTOS	Acredora	Acumulativa
4.1.6.9.001	APROVECHAMIENTOS VARIOS	Acredora	Registro
4.1.7	INGRESOS POR VENTA DE BIENES Y PRESTACIÓN DE SERVICIOS	Acredora	Acumulativa
4.1.7.1	INGRESOS POR VENTA DE BIENES Y PRESTACIÓN DE SERVICIOS DE INSTITUCIONES PÚBLICAS DE SEGURIDAD SOCIAL	Acredora	Acumulativa
4.1.7.1.3	Ingresos por Venta de Mercancías en Establecimientos del Gobierno	Acredora	Acumulativa
4.1.7.2	INGRESOS POR VENTA DE BIENES Y PRESTACIÓN DE SERVICIOS DE EMPRESAS PÚBLICAS DEL ESTADO	Acredora	Acumulativa
4.1.7.3	INGRESOS POR VENTA DE BIENES Y PRESTACIÓN DE SERVICIOS DE ENTIDADES PARAESTATALES Y FIDEICOMISOS NO EMPRESARIALES Y NO FINANCIEROS	Acredora	Acumulativa
4.1.7.3.001	VENTA DE PRODUCTOS	Acredora	Registro
4.1.7.4	INGRESOS POR VENTA DE BIENES Y PRESTACIÓN DE SERVICIOS DE ENTIDADES PARAESTATALES EMPRESARIALES NO FINANCIERAS CON PARTICIPACIÓN ESTATAL MAYORITARIA	Acredora	Acumulativa
4.1.7.5	INGRESOS POR VENTA DE BIENES Y PRESTACIÓN DE SERVICIOS DE ENTIDADES PARAESTATALES EMPRESARIALES FINANCIERAS MONETARIAS CON PARTICIPACIÓN ESTATAL MAYORITARIA	Acredora	Acumulativa
4.1.7.6	INGRESOS POR VENTA DE BIENES Y PRESTACIÓN DE SERVICIOS DE ENTIDADES PARAESTATALES EMPRESARIALES FINANCIERAS NO MONETARIAS CON PARTICIPACIÓN ESTATAL MAYORITARIA	Acredora	Acumulativa
4.1.7.7	INGRESOS POR VENTA DE BIENES Y PRESTACIÓN DE SERVICIOS DE FIDEICOMISOS FINANCIEROS PÚBLICOS CON PARTICIPACIÓN ESTATAL MAYORITARIA	Acredora	Acumulativa
4.1.7.8	INGRESOS POR VENTA DE BIENES Y PRESTACIÓN DE SERVICIOS DE LOS PODERES LEGISLATIVO Y JUDICIAL, Y DE LOS ÓRGANOS AUTÓNOMOS	Acredora	Acumulativa
4.2	PARTICIPACIONES, APORTACIONES, CONVENIOS, INCENTIVOS DERIVADOS DE LA COLABORACIÓN FISCAL, FONDOS DISTINTOS DE APORTACIONES, TRANSFERENCIAS, ASIGNACIONES, SUBSIDIOS Y SUBVENCIONES, Y PENSIONES Y JUBILACIONES	Acredora	Acumulativa
4.2.1	PARTICIPACIONES, APORTACIONES, CONVENIOS, INCENTIVOS DERIVADOS DE LA COLABORACIÓN FISCAL Y FONDOS DISTINTOS DE APORTACIONES	Acredora	Acumulativa
4.2.1.1	PARTICIPACIONES	Acredora	Acumulativa
4.2.1.1.001	PARTICIPACIONES FEDERALES MUNICIPALES	Acredora	Registro
4.2.1.2	APORTACIONES	Acredora	Acumulativa
4.2.1.3	CONVENIOS	Acredora	Acumulativa
4.2.1.4	INCENTIVOS DERIVADOS DE LA COLABORACIÓN FISCAL	Acredora	Acumulativa
4.2.1.5	FONDOS DISTINTOS DE APORTACIONES	Acredora	Acumulativa
4.2.2	TRANSFERENCIAS, ASIGNACIONES, SUBSIDIOS Y SUBVENCIONES, Y PENSIONES Y JUBILACIONES	Acredora	Acumulativa
4.2.2.1	TRANSFERENCIAS INTERNAS Y ASIGNACIONES DEL SECTOR PÚBLICO	Acredora	Acumulativa

INSTITUTO MUNICIPAL DE PLANEACIÓN Y EVALUACIÓN DE AGUASCALIENTES

Plan de Cuentas - Lista de Cuentas

Usr: supervisor
Rep: rptPlanDeCuentasConac

Fecha y hora de Impresión: 20/ago./2026 03:18 p. m.

Cuenta	Descripción de la Cuenta	Naturaleza	Tipo
4.2.2.1.001	APORTACION MUNICIPAL	Acredora	Registro
4.2.2.3	SUBSIDIOS Y SUBVENCIONES	Acredora	Acumulativa
4.2.2.5	PENSIONES Y JUBILACIONES	Acredora	Acumulativa
4.2.2.7	TRANSFERENCIAS DEL FONDO MEXICANO DEL PETRÓLEO PARA LA ESTABILIZACIÓN Y EL DESARROLLO	Acredora	Acumulativa
4.3	OTROS INGRESOS Y BENEFICIOS	Acredora	Acumulativa
4.3.1	INGRESOS FINANCIEROS	Acredora	Acumulativa
4.3.1.1	INTERESES GANADOS DE TÍTULOS, VALORES Y DEMÁS INSTRUMENTOS FINANCIEROS	Acredora	Acumulativa
4.3.1.9	OTROS INGRESOS FINANCIEROS	Acredora	Acumulativa
4.3.2	INCREMENTO POR VARIACIÓN DE INVENTARIOS	Acredora	Acumulativa
4.3.2.1	INCREMENTO POR VARIACIÓN DE INVENTARIOS DE MERCANCÍAS PARA VENTA	Acredora	Acumulativa
4.3.2.2	INCREMENTO POR VARIACIÓN DE INVENTARIOS DE MERCANCÍAS TERMINADAS	Acredora	Acumulativa
4.3.2.3	INCREMENTO POR VARIACIÓN DE INVENTARIOS DE MERCANCÍAS EN PROCESO DE ELABORACIÓN	Acredora	Acumulativa
4.3.2.4	INCREMENTO POR VARIACIÓN DE INVENTARIOS DE MATERIAS PRIMAS, MATERIALES Y SUMINISTROS PARA PRODUCCIÓN	Acredora	Acumulativa
4.3.2.5	INCREMENTO POR VARIACIÓN DE ALMACÉN DE MATERIAS PRIMAS, MATERIALES Y SUMINISTROS DE CONSUMO	Acredora	Acumulativa
4.3.3	DISMINUCIÓN DEL EXCESO DE ESTIMACIONES POR PÉRDIDA O DETERIORO U OBSOLESCENCIA	Acredora	Acumulativa
4.3.3.1	DISMINUCIÓN DEL EXCESO DE ESTIMACIONES POR PÉRDIDA O DETERIORO U OBSOLESCENCIA	Acredora	Acumulativa
4.3.4	DISMINUCIÓN DEL EXCESO DE PROVISIONES	Acredora	Acumulativa
4.3.4.1	DISMINUCIÓN DEL EXCESO DE PROVISIONES	Acredora	Acumulativa
4.3.9	OTROS INGRESOS Y BENEFICIOS VARIOS	Acredora	Acumulativa
4.3.9.2	BONIFICACIONES Y DESCUENTOS OBTENIDOS	Acredora	Acumulativa
4.3.9.3	DIFERENCIAS POR TIPO DE CAMBIO A FAVOR	Acredora	Acumulativa
4.3.9.4	DIFERENCIAS DE COTIZACIONES A FAVOR EN VALORES NEGOCIABLES	Acredora	Acumulativa
4.3.9.5	RESULTADO POR POSICIÓN MONETARIA	Acredora	Acumulativa
4.3.9.6	UTILIDADES POR PARTICIPACIÓN PATRIMONIAL	Acredora	Acumulativa
4.3.9.7	DIFERENCIAS POR REESTRUCTURACIÓN DE DEUDA PÚBLICA A FAVOR	Acredora	Acumulativa
4.3.9.9	OTROS INGRESOS Y BENEFICIOS VARIOS	Acredora	Acumulativa
4.3.9.9.001	INGRESOS VARIOS	Acredora	Registro
4.3.9.9.002	INGRESOS POR VENTA DE BIENES PATRIMONIALES	Acredora	Registro
5	GASTOS Y OTRAS PÉRDIDAS	Deudora	Acumulativa
5.1	GASTOS DE FUNCIONAMIENTO	Deudora	Acumulativa
5.1.1	SERVICIOS PERSONALES	Deudora	Acumulativa
5.1.1.1	REMUNERACIONES AL PERSONAL DE CARÁCTER PERMANENTE	Deudora	Acumulativa
5.1.1.1.11301	SUELDOS	Deudora	Registro
5.1.1.2	REMUNERACIONES AL PERSONAL DE CARÁCTER TRANSITORIO	Deudora	Acumulativa
5.1.1.3	REMUNERACIONES ADICIONALES Y ESPECIALES	Deudora	Acumulativa
5.1.1.3.13101	PRIMAS POR AÑOS DE SERVICIOS EFECTIVOS PRESTADOS	Deudora	Registro
5.1.1.3.13201	PRIMAS DE VACACIONES	Deudora	Registro
5.1.1.3.13203	AGUINALDOS	Deudora	Registro
5.1.1.3.13205	VACACIONES NO DISFRUTADAS POR FINIQUITO	Deudora	Registro
5.1.1.3.13401	COMPENSACIONES	Deudora	Registro
5.1.1.3.13408	COMPENSACION GARANTIZADA	Deudora	Registro
5.1.1.4	SEGURIDAD SOCIAL	Deudora	Acumulativa

INSTITUTO MUNICIPAL DE PLANEACIÓN Y EVALUACIÓN DE AGUASCALIENTES

Plan de Cuentas - Lista de Cuentas

Usr: supervisor
Rep: rptPlanDeCuentasConac

Fecha y hora de Impresión: 20/ago./2026 03:18 p. m.

Cuenta	Descripción de la Cuenta	Naturaleza	Tipo
5.1.1.4.14103	FONDO DE PRESTACIONES ECONOMICAS	Deudora	Registro
5.1.1.4.14106	OTRAS PRESTACIONES DE SEGURIDAD SOCIAL	Deudora	Registro
5.1.1.4.14203	APORTACIONES A FONDO DE VIVIENDA ISSSSPEA	Deudora	Registro
5.1.1.4.14204	APORTACION FONDO DE PRESTAMOS HIPOTECARIOS	Deudora	Registro
5.1.1.4.14301	APORTACIONES AL SISTEMA DE AHORRO PARA EL RETIRO	Deudora	Registro
5.1.1.5	OTRAS PRESTACIONES SOCIALES Y ECONÓMICAS	Deudora	Acumulativa
5.1.1.5.15101	APORTACIONES AL FONDO DE AHORRO DE LOS TRABAJADORES	Deudora	Registro
5.1.1.5.15413	AYUDA PARA GUARDERIA A MADRES TRABAJADORAS	Deudora	Registro
5.1.1.6	PAGO DE ESTÍMULOS A SERVIDORES PÚBLICOS	Deudora	Acumulativa
5.1.2	MATERIALES Y SUMINISTROS	Deudora	Acumulativa
5.1.2.1	MATERIALES DE ADMINISTRACIÓN, EMISIÓN DE DOCUMENTOS Y ARTÍCULOS OFICIALES	Deudora	Acumulativa
5.1.2.1.21101	MATERIALES, UTILES Y EQUIPOS MENORES DE OFICINA	Deudora	Registro
5.1.2.1.21201	MATERIALES Y UTILES DE IMPRESIÓN Y PRODUCCION	Deudora	Registro
5.1.2.1.21501	MATERIAL PARA INFORMACION	Deudora	Registro
5.1.2.1.21601	MATERIAL DE LIMPIEZA	Deudora	Registro
5.1.2.2	ALIMENTOS Y UTENSILIOS	Deudora	Acumulativa
5.1.2.2.22102	ALIMENTACION EN OFICINAS O LUGARES DE TRABAJO	Deudora	Registro
5.1.2.2.22103	ALIMENTACION EN EVENTOS OFICIALES	Deudora	Registro
5.1.2.2.22104	SERVICIO DE CAFETERIA EN LUGARES DE TRABAJO	Deudora	Registro
5.1.2.2.22301	UTENSILIOS PARA EL SERVICIO DE ALIMENTACION	Deudora	Registro
5.1.2.3	MATERIAS PRIMAS Y MATERIALES DE PRODUCCIÓN Y COMERCIALIZACIÓN	Deudora	Acumulativa
5.1.2.4	MATERIALES Y ARTÍCULOS DE CONSTRUCCIÓN Y DE REPARACIÓN	Deudora	Acumulativa
5.1.2.4.24601	MATERIAL ELECTRICO Y ELECTRONICO	Deudora	Registro
5.1.2.4.24803	ARBOLES Y PLANTAS DE ORNATO	Deudora	Registro
5.1.2.5	PRODUCTOS QUÍMICOS, FARMACÉUTICOS Y DE LABORATORIO	Deudora	Acumulativa
5.1.2.5.25301	MEDICINAS Y PRODUCTOS FARMACEUTICOS	Deudora	Registro
5.1.2.6	COMBUSTIBLES, LUBRICANTES Y ADITIVOS	Deudora	Acumulativa
5.1.2.6.26102	COMBUSTIBLE POR VALES Y/O EFECTIVO	Deudora	Registro
5.1.2.7	VESTUARIO, BLANCOS, PRENDAS DE PROTECCIÓN Y ARTÍCULOS DEPORTIVOS	Deudora	Acumulativa
5.1.2.7.27101	VESTUARIOS Y UNIFORMES	Deudora	Registro
5.1.2.7.27201	PRENDAS DE SEGURIDAD Y PROTECCION PERSONAL	Deudora	Registro
5.1.2.8	MATERIALES Y SUMINISTROS PARA SEGURIDAD	Deudora	Acumulativa
5.1.2.9	HERRAMIENTAS, REFACCIONES Y ACCESORIOS MENORES	Deudora	Acumulativa
5.1.2.9.29201	REFACCIONES Y ACCESORIOS MENORES DE EDIFICIOS	Deudora	Registro
5.1.2.9.29301	REFACCIONES Y ACCESORIOS MENORES DE MOBILIARIO Y EQUIPO DE ADMINISTRACION	Deudora	Registro
5.1.2.9.29401	REFACCIONES Y ACCESORIOS MENORES DE EQUIPO DE COMPUTO Y TECNOLOGIAS DE LA INFORMACION	Deudora	Registro
5.1.2.9.29601	REFACCIONES Y ACCESORIOS MENORES DE EQUIPO DE TRANSPORTE	Deudora	Registro
5.1.2.9.29801	REFACCIONES Y ACCESORIOS MENORES DE MAQUINARIA Y OTROS EQUIPOS	Deudora	Registro
5.1.3	SERVICIOS GENERALES	Deudora	Acumulativa
5.1.3.1	SERVICIOS BÁSICOS	Deudora	Acumulativa
5.1.3.1.31101	ENERGIA ELECTRICA	Deudora	Registro
5.1.3.1.31501	TELEFONIA CELULAR	Deudora	Registro
5.1.3.1.31701	SERVICIO DE ACCESO A INTERNET, REDES Y PROCESAMIENTO DE INFORMACION	Deudora	Registro

INSTITUTO MUNICIPAL DE PLANEACIÓN Y EVALUACIÓN DE AGUASCALIENTES

Plan de Cuentas - Lista de Cuentas

Usr: supervisor
Rep: rptPlanDeCuentasConac

Fecha y hora de Impresión: 20/ago./2026 03:18 p. m.

Cuenta	Descripción de la Cuenta	Naturaleza	Tipo
5.1.3.2	SERVICIOS DE ARRENDAMIENTO	Deudora	Acumulativa
5.1.3.2.32701	ARRENDAMIENTO DE ACTIVOS INTANGIBLES	Deudora	Registro
5.1.3.3	SERVICIOS PROFESIONALES, CIENTÍFICOS Y TÉCNICOS Y OTROS SERVICIOS	Deudora	Acumulativa
5.1.3.3.33101	SERVICIOS LEGALES, DE CONTABILIDAD, AUDITORIAS Y RELACIONADOS	Deudora	Registro
5.1.3.3.33401	SERVICIOS DE CAPACITACION	Deudora	Registro
5.1.3.4	SERVICIOS FINANCIEROS, BANCARIOS Y COMERCIALES	Deudora	Acumulativa
5.1.3.4.34101	SERVICIOS FINANCIEROS Y BANCARIOS	Deudora	Registro
5.1.3.4.34501	SEGUROS DE BIENES PATRIMONIALES	Deudora	Registro
5.1.3.5	SERVICIOS DE INSTALACIÓN, REPARACIÓN, MANTENIMIENTO Y CONSERVACIÓN	Deudora	Acumulativa
5.1.3.5.35101	MANTENIMIENTO Y CONSERVACION DE INMUEBLES	Deudora	Registro
5.1.3.5.35201	MANTENIMIENTO Y CONSERVACION DE MOBILIARIO Y EQUIPO	Deudora	Registro
5.1.3.5.35501	MANTENIMIENTO Y CONSERVACION DE EQUIPO DE TRANSPORTE	Deudora	Registro
5.1.3.5.35701	MANTENIMIENTO Y CONSERVACION DE MAQUINARIA Y EQUIPO	Deudora	Registro
5.1.3.5.35801	SERVICIOS DE LIMPIEZA Y MANEJO DE DESECHOS	Deudora	Registro
5.1.3.5.35901	SERVICIOS DE JARDINERIA Y FUMIGACION	Deudora	Registro
5.1.3.6	SERVICIOS DE COMUNICACIÓN SOCIAL Y PUBLICIDAD	Deudora	Acumulativa
5.1.3.6.36101	DIFUSION POR RADIO, TELEVISION Y OTROS MEDIOS DE MENSAJES SOBRE PROGRAMAS Y ACTIVIDADES GUBERNAMENTALES	Deudora	Registro
5.1.3.7	SERVICIOS DE TRASLADO Y VIÁTICOS	Deudora	Acumulativa
5.1.3.8	SERVICIOS OFICIALES	Deudora	Acumulativa
5.1.3.8.38201	GASTOS DE ORDEN SOCIAL Y CULTURAL	Deudora	Registro
5.1.3.9	OTROS SERVICIOS GENERALES	Deudora	Acumulativa
5.1.3.9.39202	OTROS IMPUESTOS Y DERECHOS	Deudora	Registro
5.1.3.9.39801	IMPUESTOS SOBRE NOMINAS	Deudora	Registro
5.2	TRANSFERENCIAS, ASIGNACIONES, SUBSIDIOS Y OTRAS AYUDAS	Deudora	Acumulativa
5.2.1	TRANSFERENCIAS INTERNAS Y ASIGNACIONES AL SECTOR PÚBLICO	Deudora	Acumulativa
5.2.1.1	ASIGNACIONES AL SECTOR PÚBLICO	Deudora	Acumulativa
5.2.1.2	TRANSFERENCIAS INTERNAS AL SECTOR PÚBLICO	Deudora	Acumulativa
5.2.2	TRANSFERENCIAS AL RESTO DEL SECTOR PÚBLICO	Deudora	Acumulativa
5.2.2.1	TRANSFERENCIAS A ENTIDADES PARAESTATALES	Deudora	Acumulativa
5.2.2.2	TRANSFERENCIAS A ENTIDADES FEDERATIVAS Y MUNICIPIOS	Deudora	Acumulativa
5.2.3	SUBSIDIOS Y SUBVENCIONES	Deudora	Acumulativa
5.2.3.1	SUBSIDIOS	Deudora	Acumulativa
5.2.3.2	SUBVENCIONES	Deudora	Acumulativa
5.2.4	AYUDAS SOCIALES	Deudora	Acumulativa
5.2.4.1	AYUDAS SOCIALES A PERSONAS	Deudora	Acumulativa
5.2.4.1.44101	AYUDAS SOCIALES A PERSONAS	Deudora	Registro
5.2.4.2	BECAS	Deudora	Acumulativa
5.2.4.3	AYUDAS SOCIALES A INSTITUCIONES	Deudora	Acumulativa
5.2.4.4	AYUDAS SOCIALES POR DESASTRES NATURALES Y OTROS SINIESTROS	Deudora	Acumulativa
5.2.5	PENSIONES Y JUBILACIONES	Deudora	Acumulativa
5.2.5.1	PENSIONES	Deudora	Acumulativa
5.2.5.2	JUBILACIONES	Deudora	Acumulativa
5.2.5.9	OTRAS PENSIONES Y JUBILACIONES	Deudora	Acumulativa
5.2.6	TRANSFERENCIAS A FIDEICOMISOS, MANDATOS Y CONTRATOS ANÁLOGOS	Deudora	Acumulativa

INSTITUTO MUNICIPAL DE PLANEACIÓN Y EVALUACIÓN DE AGUASCALIENTES

Plan de Cuentas - Lista de Cuentas

Usr: supervisor
Rep: rptPlanDeCuentasConac

Fecha y hora de Impresión: 20/ago./2026 03:18 p. m.

Cuenta	Descripción de la Cuenta	Naturaleza	Tipo
5.2.6.1	TRANSFERENCIAS A FIDEICOMISOS, MANDATOS Y CONTRATOS ANÁLOGOS AL GOBIERNO	Deudora	Acumulativa
5.2.6.2	TRANSFERENCIAS A FIDEICOMISOS, MANDATOS Y CONTRATOS ANÁLOGOS A ENTIDADES PARAESTATALES	Deudora	Acumulativa
5.2.7	TRANSFERENCIAS A LA SEGURIDAD SOCIAL	Deudora	Acumulativa
5.2.7.1	TRANSFERENCIAS POR OBLIGACIONES DE LEY	Deudora	Acumulativa
5.2.8	DONATIVOS	Deudora	Acumulativa
5.2.8.1	DONATIVOS A INSTITUCIONES SIN FINES DE LUCRO	Deudora	Acumulativa
5.2.8.2	DONATIVOS A ENTIDADES FEDERATIVAS Y MUNICIPIOS	Deudora	Acumulativa
5.2.8.3	DONATIVOS A FIDEICOMISO, MANDATOS Y CONTRATOS ANÁLOGOS PRIVADOS	Deudora	Acumulativa
5.2.8.4	DONATIVOS A FIDEICOMISO, MANDATOS Y CONTRATOS ANÁLOGOS ESTATALES	Deudora	Acumulativa
5.2.8.5	DONATIVOS INTERNACIONALES	Deudora	Acumulativa
5.2.9	TRANSFERENCIAS AL EXTERIOR	Deudora	Acumulativa
5.2.9.1	TRANSFERENCIAS AL EXTERIOR A GOBIERNOS EXTRANJEROS Y ORGANISMOS INTERNACIONALES	Deudora	Acumulativa
5.2.9.2	TRANSFERENCIAS AL SECTOR PRIVADO EXTERNO	Deudora	Acumulativa
5.3	PARTICIPACIONES Y APORTACIONES	Deudora	Acumulativa
5.3.1	PARTICIPACIONES	Deudora	Acumulativa
5.3.1.1	PARTICIPACIONES DE LA FEDERACIÓN A ENTIDADES FEDERATIVAS Y MUNICIPIOS	Deudora	Acumulativa
5.3.1.2	PARTICIPACIONES DE LAS ENTIDADES FEDERATIVAS A LOS MUNICIPIOS	Deudora	Acumulativa
5.3.2	APORTACIONES	Deudora	Acumulativa
5.3.2.1	APORTACIONES DE LA FEDERACIÓN A ENTIDADES FEDERATIVAS Y MUNICIPIOS	Deudora	Acumulativa
5.3.2.2	APORTACIONES DE LAS ENTIDADES FEDERATIVAS A LOS MUNICIPIOS	Deudora	Acumulativa
5.3.3	CONVENIOS	Deudora	Acumulativa
5.3.3.1	CONVENIOS DE REASIGNACIÓN	Deudora	Acumulativa
5.3.3.2	CONVENIOS DE DESCENTRALIZACIÓN Y OTROS	Deudora	Acumulativa
5.4	INTERESES, COMISIONES Y OTROS GASTOS DE LA DEUDA PÚBLICA	Deudora	Acumulativa
5.4.1	INTERESES DE LA DEUDA PÚBLICA	Deudora	Acumulativa
5.4.1.1	INTERESES DE LA DEUDA PÚBLICA INTERNA	Deudora	Acumulativa
5.4.1.2	INTERESES DE LA DEUDA PÚBLICA EXTERNA	Deudora	Acumulativa
5.4.2	COMISIONES DE LA DEUDA PÚBLICA	Deudora	Acumulativa
5.4.2.1	COMISIONES DE LA DEUDA PÚBLICA INTERNA	Deudora	Acumulativa
5.4.2.2	COMISIONES DE LA DEUDA PÚBLICA EXTERNA	Deudora	Acumulativa
5.4.3	GASTOS DE LA DEUDA PÚBLICA	Deudora	Acumulativa
5.4.3.1	GASTOS DE LA DEUDA PÚBLICA INTERNA	Deudora	Acumulativa
5.4.3.2	GASTOS DE LA DEUDA PÚBLICA EXTERNA	Deudora	Acumulativa
5.4.4	COSTO POR COBERTURAS	Deudora	Acumulativa
5.4.4.1	COSTO POR COBERTURAS	Deudora	Acumulativa
5.4.5	APOYOS FINANCIEROS	Deudora	Acumulativa
5.4.5.1	APOYOS FINANCIEROS A INTERMEDIARIOS	Deudora	Acumulativa
5.4.5.2	APOYO FINANCIEROS A AHORRADORES Y DEUDORES DEL SISTEMA FINANCIERO NACIONAL	Deudora	Acumulativa
5.5	OTROS GASTOS Y PÉRDIDAS EXTRAORDINARIAS	Deudora	Acumulativa
5.5.1	ESTIMACIONES, DEPRECIACIONES, DETERIOROS, OBSOLESCENCIA Y AMORTIZACIONES	Deudora	Acumulativa
5.5.1.1	ESTIMACIONES POR PÉRDIDA O DETERIORO DE ACTIVOS CIRCULANTES	Deudora	Acumulativa
5.5.1.2	ESTIMACIONES POR PÉRDIDA O DETERIORO DE ACTIVO NO CIRCULANTE	Deudora	Acumulativa
5.5.1.3	DEPRECIACIÓN DE BIENES INMUEBLES	Deudora	Acumulativa

INSTITUTO MUNICIPAL DE PLANEACIÓN Y EVALUACIÓN DE AGUASCALIENTES

Plan de Cuentas - Lista de Cuentas

Usr: supervisor
Rep: rptPlanDeCuentasConac

Fecha y hora de Impresión: 20/ago./2026 03:18 p. m.

Cuenta	Descripción de la Cuenta	Naturaleza	Tipo
5.5.1.4	DEPRECIACIÓN DE INFRAESTRUCTURA	Deudora	Acumulativa
5.5.1.5	DEPRECIACIÓN DE BIENES MUEBLES	Deudora	Acumulativa
5.5.1.5.001	DEPRECIACION DE BIENES MUEBLES	Deudora	Acumulativa
5.5.1.5.001.001	DEPRECIACION DE MOBILIARIO Y EQUIPO DE OFICINA	Deudora	Registro
5.5.1.5.001.002	DEPRECIACION DE MUEBLES EXCEPTO DE OFICINA	Deudora	Registro
5.5.1.5.001.003	DEPRECIACION DE EQUIPO DE COMPUTO	Deudora	Registro
5.5.1.5.001.004	DEPRECIACION DE OTROS MOBILIARIOS	Deudora	Registro
5.5.1.5.001.005	DEPRECIACION DE EQUIPOS AUDIOVISUALES	Deudora	Registro
5.5.1.5.001.006	DEPRECIACION DE CAMARAS FOTOGRAFICAS Y DE VIDEO	Deudora	Registro
5.5.1.5.001.007	DEPRECIACION DE EQUIPO DE TRANSPORTE	Deudora	Registro
5.5.1.5.001.008	DEPRECIACION DE SISTEMA DE AIRE ACONDICIONADO	Deudora	Registro
5.5.1.5.001.009	DEPRECIACION DE EQUIPO DE COMUNICACION	Deudora	Registro
5.5.1.5.001.010	DEPRECIACION DE EQUIPO DE GENERACION ELECTRICA	Deudora	Registro
5.5.1.5.001.011	DEPRECIACION DE HERRAMIENTAS Y MAQUINAS-HERRAMIENTAS	Deudora	Registro
5.5.1.5.001.012	DEPRECIACION DE OTROS EQUIPOS	Deudora	Registro
5.5.1.5.001.013	DEPRECIACION DE SOFTWARE	Deudora	Registro
5.5.1.6	DETERIORO DE LOS ACTIVOS BIOLÓGICOS	Deudora	Acumulativa
5.5.1.7	AMORTIZACIÓN DE ACTIVOS INTANGIBLES	Deudora	Acumulativa
5.5.1.8	DISMINUCIÓN DE BIENES POR PÉRDIDA, OBSOLESCENCIA Y DETERIORO	Deudora	Acumulativa
5.5.1.8.51101	DISMINUCION DE BIENES POR PÉRDIDA, OBSOLESCENCIA Y DETERIORO,	Deudora	Registro
5.5.1.8.51501	DISMINUCION DE BIENES POR PÉRDIDA, OBSOLESCENCIA Y DETERIORO,	Deudora	Registro
5.5.1.8.51901	DISMINUCION DE BIENES POR PÉRDIDA, OBSOLESCENCIA Y DETERIORO,	Deudora	Registro
5.5.1.8.52101	DISMINUCION DE BIENES POR PÉRDIDA, OBSOLESCENCIA Y DETERIORO,	Deudora	Registro
5.5.1.8.54101	DISMINUCION DE BIENES POR PÉRDIDA, OBSOLESCENCIA Y DETERIORO,	Deudora	Registro
5.5.1.8.56902	DISMINUCION DE BIENES POR PÉRDIDA, OBSOLESCENCIA Y DETERIORO,	Deudora	Registro
5.5.2	PROVISIONES	Deudora	Acumulativa
5.5.2.1	PROVISIONES DE PASIVOS A CORTO PLAZO	Deudora	Acumulativa
5.5.2.2	PROVISIONES DE PASIVOS A LARGO PLAZO	Deudora	Acumulativa
5.5.3	DISMINUCIÓN DE INVENTARIOS	Deudora	Acumulativa
5.5.3.1	DISMINUCIÓN DE INVENTARIOS DE MERCANCÍAS PARA VENTA	Deudora	Acumulativa
5.5.3.2	DISMINUCIÓN DE INVENTARIOS DE MERCANCÍAS TERMINADAS	Deudora	Acumulativa
5.5.3.3	DISMINUCIÓN DE INVENTARIOS DE MERCANCÍAS EN PROCESO DE ELABORACIÓN	Deudora	Acumulativa
5.5.3.4	DISMINUCIÓN DE INVENTARIOS DE MATERIAS PRIMAS, MATERIALES Y SUMINISTROS PARA PRODUCCIÓN	Deudora	Acumulativa
5.5.3.5	DISMINUCIÓN DE ALMACÉN DE MATERIALES Y SUMINISTROS DE CONSUMO	Deudora	Acumulativa
5.5.4	AUMENTO POR INSUFICIENCIA DE ESTIMACIONES POR PÉRDIDA O DETERIORO U OBSOLESCENCIA	Deudora	Acumulativa
5.5.4.1	AUMENTO POR INSUFICIENCIA DE ESTIMACIONES POR PÉRDIDA O DETERIORO U OBSOLESCENCIA	Deudora	Acumulativa
5.5.5	AUMENTO POR INSUFICIENCIA DE PROVISIONES	Deudora	Acumulativa
5.5.5.1	AUMENTO POR INSUFICIENCIA DE PROVISIONES	Deudora	Acumulativa
5.5.9	OTROS GASTOS	Deudora	Acumulativa
5.5.9.1	GASTOS DE EJERCICIOS ANTERIORES	Deudora	Acumulativa
5.5.9.2	PÉRDIDAS POR RESPONSABILIDADES	Deudora	Acumulativa
5.5.9.3	BONIFICACIONES Y DESCUENTOS OTORGADOS	Deudora	Acumulativa
5.5.9.4	DIFERENCIAS POR TIPO DE CAMBIO NEGATIVAS	Deudora	Acumulativa

INSTITUTO MUNICIPAL DE PLANEACIÓN Y EVALUACIÓN DE AGUASCALIENTES

Plan de Cuentas - Lista de Cuentas

Usr: supervisor
Rep: rptPlanDeCuentasConac

Fecha y hora de Impresión: 20/ago./2026 03:18 p. m.

Cuenta	Descripción de la Cuenta	Naturaleza	Tipo
5.5.9.5	DIFERENCIAS DE COTIZACIONES NEGATIVAS EN VALORES NEGOCIABLES	Deudora	Acumulativa
5.5.9.6	RESULTADO POR POSICIÓN MONETARIA	Deudora	Acumulativa
5.5.9.7	PÉRDIDAS POR PARTICIPACIÓN PATRIMONIAL	Deudora	Acumulativa
5.5.9.8	DIFERENCIAS POR REESTRUCTURACIÓN DE DEUDA PÚBLICA NEGATIVAS	Deudora	Acumulativa
5.5.9.9	OTROS GASTOS VARIOS	Deudora	Acumulativa
5.6	INVERSIÓN PÚBLICA	Deudora	Acumulativa
5.6.1	INVERSIÓN PÚBLICA NO CAPITALIZABLE	Deudora	Acumulativa
5.6.1.1	CONSTRUCCIÓN EN BIENES NO CAPITALIZABLE	Deudora	Acumulativa
6	CUENTAS DE CIERRE CONTABLE	Deudora	Acumulativa
6.1	RESUMEN DE INGRESOS Y GASTOS	Deudora	Acumulativa
6.1.99	Resumen de Ingresos y Gastos 2025	Deudora	Registro
6.2	AHORRO DE LA GESTIÓN	Deudora	Acumulativa
6.2.99	Ahorro de la Gestión	Deudora	Registro
6.3	DESAHORRO DE LA GESTIÓN	Deudora	Acumulativa
6.3.99	Desahorro de la Gestión	Deudora	Registro
7	CUENTAS DE ORDEN CONTABLES	Deudora	Acumulativa
7.1	VALORES	Deudora	Acumulativa
7.1.1	VALORES EN CUSTODIA	Deudora	Acumulativa
7.1.2	CUSTODIA DE VALORES	Acredora	Acumulativa
7.1.3	INSTRUMENTOS DE CRÉDITO PRESTADOS A FORMADORES DE MERCADO	Deudora	Acumulativa
7.1.4	PRÉSTAMO DE INSTRUMENTOS DE CRÉDITO A FORMADORES DE MERCADO Y SU GARANTÍA	Acredora	Acumulativa
7.1.5	INSTRUMENTOS DE CRÉDITO RECIBIDOS EN GARANTÍA DE LOS FORMADORES DE MERCADO	Deudora	Acumulativa
7.1.6	GARANTÍA DE CRÉDITOS RECIBIDOS DE LOS FORMADORES DE MERCADO	Acredora	Acumulativa
7.2	EMISIÓN DE OBLIGACIONES	Deudora	Acumulativa
7.2.1	AUTORIZACIÓN PARA LA EMISIÓN DE BONOS, TÍTULOS Y VALORES DE LA DEUDA PÚBLICA INTERNA	Deudora	Acumulativa
7.2.2	AUTORIZACIÓN PARA LA EMISIÓN DE BONOS, TÍTULOS Y VALORES DE LA DEUDA PÚBLICA EXTERNA	Deudora	Acumulativa
7.2.3	EMISIONES AUTORIZADAS DE LA DEUDA PÚBLICA INTERNA Y EXTERNA	Acredora	Acumulativa
7.2.4	SUSCRIPCIÓN DE CONTRATOS DE PRÉSTAMOS Y OTRAS OBLIGACIONES DE LA DEUDA PÚBLICA INTERNA	Deudora	Acumulativa
7.2.5	SUSCRIPCIÓN DE CONTRATOS DE PRÉSTAMOS Y OTRAS OBLIGACIONES DE LA DEUDA PÚBLICA EXTERNA	Deudora	Acumulativa
7.2.6	CONTRATOS DE PRÉSTAMOS Y OTRAS OBLIGACIONES DE LA DEUDA PÚBLICA INTERNA Y EXTERNA	Acredora	Acumulativa
7.3	AVALES Y GARANTÍAS	Acredora	Acumulativa
7.3.1	AVALES AUTORIZADOS	Deudora	Acumulativa
7.3.2	AVALES FIRMADOS	Acredora	Acumulativa
7.3.3	FIANZAS Y GARANTÍAS RECIBIDAS POR DEUDAS A COBRAR	Deudora	Acumulativa
7.3.4	FIANZAS Y GARANTÍAS RECIBIDAS	Acredora	Acumulativa
7.3.5	FIANZAS OTORGADAS PARA RESPALDAR OBLIGACIONES NO FISCALES DEL GOBIERNO	Deudora	Acumulativa
7.3.6	FIANZAS OTORGADAS DEL GOBIERNO PARA RESPALDAR OBLIGACIONES NO FISCALES	Acredora	Acumulativa
7.4	JUICIOS	Deudora	Acumulativa
7.4.1	DEMANDAS JUDICIAL EN PROCESO DE RESOLUCIÓN	Deudora	Acumulativa
7.4.2	RESOLUCIÓN DE DEMANDAS EN PROCESO JUDICIAL	Acredora	Acumulativa
7.5	INVERSIÓN MEDIANTE PROYECTOS PARA PRESTACIÓN DE SERVICIOS (PPS) Y SIMILARES	Deudora	Acumulativa
7.5.1	CONTRATOS PARA INVERSIÓN MEDIANTE PROYECTOS PARA PRESTACIÓN DE SERVICIOS (PPS) Y SIMILARES	Deudora	Acumulativa
7.5.2	INVERSIÓN PÚBLICA CONTRATADA MEDIANTE PROYECTOS PARA PRESTACIÓN DE SERVICIOS (PPS) Y SIMILARES	Acredora	Acumulativa
7.6	BIENES EN CONCESIONADOS O EN COMODATO	Deudora	Acumulativa
7.6.1	BIENES BAJO CONTRATO EN CONCESIÓN	Deudora	Acumulativa
7.6.2	CONTRATO DE CONCESIÓN POR BIENES	Acredora	Acumulativa
7.6.3	BIENES BAJO CONTRATO EN COMODATO	Deudora	Acumulativa
7.6.4	CONTRATO DE COMODATO POR BIENES	Acredora	Acumulativa

E. RELACIÓN CONTABLE/PRESUPUESTARIA

Para dar cumplimiento al artículo 40 el cual señala que las , "…transacciones presupuestarias y contables generarán el registro automático y por única vez de las mismas en los momentos contables correspondientes," así como el artículo 41 "Para el registro único de las operaciones presupuestarias y contables, los entes públicos dispondrán de clasificadores presupuestarios, listas de cuentas y catálogos de bienes o instrumentos similares que permitan su interrelación automática", ambos de la Ley de Contabilidad, la desagregación de las siguientes cuentas es obligatoria para todos los entes públicos.

Las siguientes cuentas deberán desagregarse debido a la necesidad de interrelación con los clasificadores presupuestarios de manera obligatoria a 5° nivel, así como su relación con el clasificador por objeto del gasto.

SUBCUENTAS ARMONIZADAS PARA DAR CUMPLIMIENTO CON LA LEY DE CONTABILIDAD		CLASIFICADOR POR OBJETO DE GASTO
1.1.4.4	Inventario de Materias Primas, Materiales y Suministros para Producción	2300 MATERIAS PRIMAS Y MATERIALES DE PRODUCCION Y COMERCIALIZACION
1.1.4.4.1	Productos Alimenticios, Agropecuarios y Forestales Adquiridos como Materia Prima	231 Productos Alimenticios, Agropecuarios y Forestales Adquiridos como Materia Prima
1.1.4.4.2	Insumos Textiles Adquiridos como Materia Prima	232 Insumos Textiles Adquiridos como Materia Prima
1.1.4.4.3	Productos de Papel, Cartón e Impresos Adquiridos como Materia Prima	233 Productos de Papel, Cartón e Impresos Adquiridos como Materia prima
1.1.4.4.4	Combustibles, Lubricantes y Aditivos Adquiridos, Carbón y sus Derivados Adquiridos como Materia Prima	234 Combustibles, Lubricantes, Aditivos, Carbón y sus Derivados Adquiridos como Materia Prima
1.1.4.4.5	Productos Químicos, Farmacéuticos y de Laboratorio Adquiridos como Materia Prima	235 Productos Químicos, Farmacéuticos y de Laboratorio Adquiridos como Materia Prima
1.1.4.4.6	Productos Metálicos y a Base de Minerales no Metálicos Adquiridos como Materia Prima	236 Productos Metálicos y a Base de Minerales no Metálicos Adquiridos como Materia Prima
1.1.4.4.7	Productos de Cuero, Piel, Plástico y Hule Adquiridos como Materia Prima	237 Productos de Cuero, Piel, Plástico y Hule Adquiridos como Materia Prima
1.1.4.4.9	Otros Productos y Mercancías Adquiridas como Materia Prima	239 Otros Productos Adquiridos como Materia Prima
1.1.5.1	Almacén de Materiales y Suministros de Consumo	2000 Materiales y Suministros
1.1.5.1.1	Materiales de Administración, Emisión de Documentos y Artículos Oficiales	2100 Materiales de Administración, Emisión de Documentos y Artículos Oficiales
1.1.5.1.2	Alimentos y Utensilios	2200 Alimentos y Utensilios
1.1.5.1.3	Materiales y Artículos de Construcción y de Reparación	2400 Materiales y Artículos de Construcción y de Reparación
1.1.5.1.4	Productos Químicos, Farmacéuticos y de Laboratorio	2500 Productos Químicos, Farmacéuticos y de Laboratorio
1.1.5.1.5	Combustibles, Lubricantes y Aditivos	2600 Combustibles, Lubricantes y Aditivos
1.1.5.1.6	Vestuario, Blancos, Prendas de Protección y Artículos Deportivos	2700 Vestuario, Blancos, Prendas de Protección y Artículos Deportivos
1.1.5.1.7	Materiales y Suministros de Seguridad	2800 Materiales y Suministros para Seguridad
1.1.5.1.8	Herramientas, Refacciones y Accesorios Menores para Consumo	2900 Herramientas, Refacciones y Accesorios Menores
1.2.1.1	Inversiones a Largo Plazo	7600 OTRAS INVERSIONES FINANCIERAS
1.2.1.1.1	Depósitos a LP en Moneda Nacional	761 Depósitos a Largo Plazo en Moneda Nacional
1.2.1.1.2	Depósitos a LP en Moneda Extranjera	762 Depósitos a Largo Plazo en Moneda Extranjera
1.2.1.2	Títulos y Valores a Largo Plazo	7300 COMPRA DE TITULOS Y VALORES
1.2.1.2.1	Bonos a LP	731 Bonos

Subcuentas armonizadas para dar cumplimiento con la Ley de Contabilidad		Clasificador por objeto de gasto
1.2.1.2.2	Valores Representativos de Deuda a LP	732 Valores Representativos de Deuda Adquiridos con Fines de Política Económica
		733 Valores Representativos de Deuda Adquiridos con Fines de Gestión de Liquidez
1.2.1.2.3	Obligaciones Negociables a LP	734 Obligaciones Negociables Adquiridas con Fines de Política Económica
		735 Obligaciones Negociables Adquiridas con Fines de Gestión de Liquidez
1.2.1.2.9	Otros Valores a LP	739 Otros Valores
1.2.1.3	Fideicomisos, Mandatos y Contratos Análogos	7500 INVERSIONES EN FIDEICOMISOS, MANDATOS Y OTROS ANALOGOS
1.2.1.3.1	Fideicomisos, Mandatos y Contratos Análogos del Poder Ejecutivo	751 Inversiones en Fideicomisos del Poder Ejecutivo
1.2.1.3.2	Fideicomisos, Mandatos y Contratos Análogos del Poder Legislativo	752 Inversiones en Fideicomisos del Poder Legislativo
1.2.1.3.3	Fideicomisos, Mandatos y Contratos Análogos del Poder Judicial	753 Inversiones en Fideicomisos del Poder Judicial
1.2.1.3.4	Fideicomisos, Mandatos y Contratos Análogos Públicos no Empresariales y no Financieros	754 Inversiones en Fideicomisos Públicos no Empresariales y no Financieros
1.2.1.3.5	Fideicomisos, Mandatos y Contratos Análogos Públicos Empresariales y no Financieros	755 Inversiones en Fideicomisos Públicos Empresariales y no Financieros
1.2.1.3.6	Fideicomisos, Mandatos y Contratos Análogos Públicos Financieros	756 Inversiones en Fideicomisos Públicos Financieros
1.2.1.3.7	Fideicomisos, Mandatos y Contratos Análogos de Entidades Federativas	757 Inversiones en Fideicomisos de Entidades Federativas
1.2.1.3.8	Fideicomisos, Mandatos y Contratos Análogos de Municipios	758 Inversiones en Fideicomisos de Municipios
1.2.1.3.9	Otros Fideicomisos, Mandatos y Contratos Análogos Nombre de subcuenta reformado DOF 23-12-2015	759 Otras inversiones en fideicomisos Nombre partida reformada DOF 23-12-2015
1.2.1.4	Participaciones y Aportaciones de Capital	7200 ACCIONES Y PARTICIPACIONES DE CAPITAL
1.2.1.4.1	Participaciones y Aportaciones de Capital a LP en el Sector Público	721 Acciones y Participaciones de Capital en Entidades Paraestatales no Empresariales y no Financieras con Fines de Política Económica
		722 Acciones y Participaciones de Capital en Entidades Paraestatales Empresariales y no Financieras con Fines de Política Económica
		723 Acciones y Participaciones de Capital en Instituciones Paraestatales Públicas Financieras con Fines de Política Económica
1.2.1.4.2	Participaciones y Aportaciones de Capital a LP en el Sector Privado	727 Acciones y Participaciones de Capital en el Sector Público con Fines de Gestión de Liquidez
		724 Acciones y Participaciones de Capital en el Sector Privado con Fines de Política Económica
		728 Acciones y Participaciones de Capital en el Sector

Subcuentas armonizadas para dar cumplimiento con la Ley de Contabilidad		Clasificador por objeto de gasto
		Privado con Fines de Gestión de Liquidez
		725 Acciones y Participaciones de Capital en Organismos Internacionales con Fines de Política Económica
1.2.1.4.3	Participaciones y Aportaciones de Capital a LP en el Sector Externo	726 Acciones y Participaciones de Capital en el Sector Externo con Fines de Política Económica
		729 Acciones y Participaciones de Capital en el Sector Externo con Fines de Gestión de Liquidez
1.2.2.4	Préstamos Otorgados a Largo Plazo	7400 CONCESION DE PRESTAMOS
1.2.2.4.1	Préstamos Otorgados a LP al Sector Público	741 Concesión de Préstamos a Entidades Paraestatales no Empresariales y no Financieras con Fines de Política Económica
		742 Concesión de Préstamos a Entidades Paraestatales Empresariales y no Financieras con Fines de Política Económica
		743 Concesión de Préstamos a Instituciones Paraestatales Públicas Financieras con Fines de Política Económica
		744 Concesión de Préstamos a Entidades Federativas y Municipios con Fines de Política Económica
1.2.2.4.2	Préstamos Otorgados a LP al Sector Privado	747 Concesión de Préstamos al Sector Público con Fines de Gestión de Liquidez
		745 Concesión de Préstamos al Sector Privado con Fines de Política Económica
		748 Concesión de Préstamos al Sector Privado con Fines de Gestión de Liquidez
1.2.2.4.3	Préstamos Otorgados a LP al Sector Externo	746 Concesión de Préstamos al Sector Externo con Fines de Política Económica
		749 Concesión de Préstamos al Sector Externo con Fines de Gestión de Liquidez
1.2.3.4	Infraestructura	Para la cuenta de 1.2.3.4 Infraestructura no existe relación con el Clasificador por Objeto del Gasto Aclaración DOF 02-01-2013
1.2.3.4.1	Infraestructura de Carreteras	
1.2.3.4.2	Infraestructura Ferroviaria y Multimodal	
1.2.3.4.3	Infraestructura Portuaria	
1.2.3.4.4	Infraestructura Aeroportuaria	
1.2.3.4.5	Infraestructura de Telecomunicaciones	
1.2.3.4.6	Infraestructura de Agua Potable, Saneamiento, Hidroagrícola y Control de Inundaciones	
1.2.3.4.7	Infraestructura Eléctrica	
1.2.3.4.8	Infraestructura de Producción de Hidrocarburos	
1.2.3.4.9	Infraestructura de Refinación, Gas y Petroquímica	
1.2.3.5	Construcciones en Proceso en Bienes de	6100 OBRA PUBLICA EN BIENES DE DOMINIO PUBLICO

Subcuentas armonizadas para dar cumplimiento con la Ley de Contabilidad		Clasificador por objeto de gasto
	Dominio Público	
1.2.3.5.1	Edificación Habitacional en Proceso	611 Edificación Habitacional
1.2.3.5.2	Edificación no Habitacional en Proceso	612 Edificación no Habitacional
1.2.3.5.3	Construcción de Obras para el Abastecimiento de Agua, Petróleo, Gas, Electricidad y Telecomunicaciones en Proceso	613 Construcción de Obras para el Abastecimiento de Agua, Petróleo, Gas, Electricidad y Telecomunicaciones
1.2.3.5.4	División de Terrenos y Construcción de Obras de Urbanización en Proceso	614 División de Terrenos y Construcción de Obras de Urbanización
1.2.3.5.5	Construcción de Vías de Comunicación en Proceso	615 Construcción de Vías de Comunicación
1.2.3.5.6	Otras Construcciones de Ingeniería Civil u Obra Pesada en Proceso	616 Otras Construcciones de Ingeniería Civil u Obra Pesada
1.2.3.5.7	Instalaciones y Equipamiento en Construcciones en Proceso	617 Instalaciones y Equipamiento en Construcciones
1.2.3.5.9	Trabajos de Acabados en Edificaciones y Otros Trabajos Especializados en Proceso	619 Trabajos de Acabados en Edificaciones y Otros Trabajos Especializados
1.2.3.6	Construcciones en Proceso en Bienes Propios	6200 OBRA PUBLICA EN BIENES PROPIOS
1.2.3.6.1	Edificación Habitacional en Proceso	621 Edificación Habitacional
1.2.3.6.2	Edificación no Habitacional en Proceso	622 Edificación no Habitacional
1.2.3.6.3	Construcción de Obras para el Abastecimiento de Agua, Petróleo, Gas, Electricidad y Telecomunicaciones en Proceso	623 Construcción de Obras para el Abastecimiento de Agua, Petróleo, Gas, Electricidad y Telecomunicaciones
1.2.3.6.4	División de Terrenos y Construcción de Obras de Urbanización en Proceso	624 División de Terrenos y Construcción de Obras de Urbanización
1.2.3.6.5	Construcción de Vías de Comunicación en Proceso	625 Construcción de Vías de Comunicación
1.2.3.6.6	Otras Construcciones de Ingeniería Civil u Obra Pesada en Proceso	626 Otras Construcciones de Ingeniería Civil u Obra Pesada
1.2.3.6.7	Instalaciones y Equipamiento en Construcciones en Proceso	627 Instalaciones y Equipamiento en Construcciones
1.2.3.6.9	Trabajos de Acabados en Edificaciones y Otros Trabajos Especializados en Proceso	629 Trabajos de Acabados en Edificaciones y Otros Trabajos Especializados
1.2.4.1	Mobiliario y Equipo de Administración	5100 MOBILIARIO Y EQUIPO DE ADMINISTRACION
1.2.4.1.1	Muebles de Oficina y Estantería	511 Muebles de Oficina y Estantería
1.2.4.1.2	Muebles, Excepto de Oficina y Estantería	512 Muebles, Excepto de Oficina y Estantería
1.2.4.1.3	Equipo de Cómputo y de Tecnologías de la Información	515 Equipo de Cómputo y de Tecnologías de la Información
1.2.4.1.9	Otros Mobiliarios y Equipos de Administración	519 Otros Mobiliarios y Equipos de Administración
1.2.4.2	Mobiliario y Equipo Educacional y Recreativo	5200 MOBILIARIO Y EQUIPO EDUCACIONAL Y RECREATIVO
1.2.4.2.1	Equipos y Aparatos Audiovisuales	521 Equipos y Aparatos Audiovisuales
1.2.4.2.2	Aparatos Deportivos	522 Aparatos Deportivos
1.2.4.2.3	Cámaras Fotográficas y de Video	523 Cámaras Fotográficas y de Video
1.2.4.2.9	Otro Mobiliario y Equipo Educacional y	529 Otro Mobiliario y Equipo Educacional y Recreativo

Subcuentas armonizadas para dar cumplimiento con la Ley de Contabilidad		Clasificador por objeto de gasto
	Recreativo	
1.2.4.3	Equipo e Instrumental Médico y de Laboratorio	5300 EQUIPO E INSTRUMENTAL MEDICO Y DE LABORATORIO
1.2.4.3.1	Equipo Médico y de Laboratorio	531 Equipo Médico y de Laboratorio
1.2.4.3.2	Instrumental Médico y de Laboratorio	532 Instrumental Médico y de Laboratorio
1.2.4.4	Vehículos y Equipo de Transporte Nombre de cuenta mejorado DOF 02-01-2013	5400 VEHICULOS Y EQUIPO DE TRANSPORTE
1.2.4.4.1	Vehículos y Equipo Terrestre Nombre de subcuenta mejorado DOF 02-01-2013	541 Automóviles y Equipo Terrestre
1.2.4.4.2	Carrocerías y Remolques	542 Carrocerías y Remolques
1.2.4.4.3	Equipo Aeroespacial	543 Equipo Aeroespacial
1.2.4.4.4	Equipo Ferroviario	544 Equipo Ferroviario
1.2.4.4.5	Embarcaciones	545 Embarcaciones
1.2.4.4.9	Otros Equipos de Transporte	549 Otros Equipos de Transporte
1.2.4.6	Maquinaria, Otros Equipos y Herramientas	5600 MAQUINARIA, OTROS EQUIPOS Y HERRAMIENTAS
1.2.4.6.1	Maquinaria y Equipo Agropecuario	561 Maquinaria y Equipo Agropecuario
1.2.4.6.2	Maquinaria y Equipo Industrial	562 Maquinaria y Equipo Industrial
1.2.4.6.3	Maquinaria y Equipo de Construcción	563 Maquinaria y Equipo de Construcción
1.2.4.6.4	Sistemas de Aire Acondicionado, Calefacción y de Refrigeración Industrial y Comercial	564 Sistemas de Aire Acondicionado, Calefacción y de Refrigeración Industrial y Comercial
1.2.4.6.5	Equipo de Comunicación y Telecomunicación	565 Equipo de Comunicación y Telecomunicación
1.2.4.6.6	Equipos de Generación Eléctrica, Aparatos y Accesorios Eléctricos	566 Equipos de Generación Eléctrica, Aparatos y Accesorios Eléctricos
1.2.4.6.7	Herramientas y Máquinas-Herramienta	567 Herramientas y Máquinas-Herramienta
1.2.4.6.9	Otros Equipos	569 Otros Equipos
1.2.4.7	Colecciones, Obras de Arte y Objetos Valiosos	
1.2.4.7.1	Bienes Artísticos, Culturales y Científicos	513 Bienes Artísticos, Culturales y Científicos
1.2.4.7.2	Objetos de Valor	514 Objetos de Valor
1.2.4.8	Activos Biológicos	5700 ACTIVOS BIOLOGICOS
1.2.4.8.1	Bovinos	571 Bovinos
1.2.4.8.2	Porcinos	572 Porcinos
1.2.4.8.3	Aves	573 Aves
1.2.4.8.4	Ovinos y Caprinos	574 Ovinos y Caprinos
1.2.4.8.5	Peces y Acuicultura	575 Peces y Acuicultura
1.2.4.8.6	Equinos	576 Equinos
1.2.4.8.7	Especies Menores y de Zoológico	577 Especies Menores y de Zoológico
1.2.4.8.8	Árboles y Plantas	578 Árboles y plantas

Subcuentas armonizadas para dar cumplimiento con la Ley de Contabilidad		Clasificador por objeto de gasto
1.2.4.8.9	Otros Activos Biológicos	579 Otros Activos Biológicos
1.2.5.2	Patentes, Marcas y Derechos	
1.2.5.2.1	Patentes	592 Patentes
1.2.5.2.2	Marcas	593 Marcas
1.2.5.2.3	Derechos	594 Derechos
1.2.5.3	Concesiones y Franquicias	
1.2.5.3.1	Concesiones	595 Concesiones
1.2.5.3.2	Franquicias	596 Franquicias
1.2.5.4	Licencias	
1.2.5.4.1	Licencias Informáticas e Intelectuales	597 Licencias Informáticas e Intelectuales
1.2.5.4.2	Licencias Industriales, Comerciales y Otras	598 Licencias Industriales, Comerciales y Otras
2.1.3.1	Porción a Corto Plazo de la Deuda Pública Interna	
2.1.3.1.1	Porción a CP de Títulos y Valores de Deuda Pública Interna	912 Amortización de la Deuda Interna por Emisión de Títulos y Valores
2.1.3.1.2	Porción a CP de los Préstamos de la Deuda Pública Interna	911 Amortización de la Deuda Interna con Instituciones de Crédito
2.1.3.2	Porción a Corto Plazo de la Deuda Pública Externa	
2.1.3.2.1	Porción a CP de Títulos y Valores de Deuda Pública Externa	917 Amortización de la Deuda Externa por Emisión de Títulos y Valores
2.1.3.2.2	Porción a CP de los Préstamos de la Deuda Pública Externa	914 Amortización de la Deuda Externa con Instituciones de Crédito
		915 Amortización de Deuda Externa con Organismos Financieros Internacionales
		916 Amortización de la Deuda Bilateral
2.1.3.3	Porción a Corto Plazo de Arrendamiento Financiero	
2.1.3.3.1	Porción a CP de Arrendamiento Financiero Nacional	913 Amortización de Arrendamientos Financieros Nacionales
2.1.3.3.2	Porción a CP de Arrendamiento Financiero Internacional	918 Amortización de Arrendamientos Financieros Internacionales

CAPÍTULO IV.

INSTRUCTIVO DE MANEJO DE CUENTAS UTILIZADAS POR EL INSTITUTO MUNICIPAL DE PLANEACIÓN

1. Cuentas de activo
2. Cuentas de pasivo
3. Cuentas de hacienda pública/ patrimonio
4. Cuentas de ingresos y otros beneficios
5. Cuentas de gastos y otras pérdidas
6. Cuentas de cierre contable

7. Cuentas de orden contables
8. Cuentas de orden presupuestario
9. Cuentas de cierre presupuestario

1. Cuentas de Activo

NUMERO	GENERO	GRUPO	RUBRO	NATURALEZA
1.1.1.1	Activo	Activo Circulante	Efectivo y Equivalentes	Deudora
CUENTA	Efectivo			

Reformado DOF 27-12-2018

No.	CARGO	No.	ABONO
1	A la apertura en libros por el saldo del ejercicio inmediato anterior.	1	Por la cancelación o disminución del fondo fijo de caja.
2	Por la creación o incremento de los fondos fijos de caja.	2	Por los depósitos en bancos de contribuciones, productos y aprovechamientos, previamente recaudados en efectivo de: - Impuestos - Cuotas y Aportaciones de Seguridad Social - Contribuciones de Mejoras - Derechos - Productos - Aprovechamientos
3	Por los ingresos por clasificar de: - Impuestos - Cuotas y Aportaciones de Seguridad Social - Contribuciones de Mejoras - Derechos - Productos - Aprovechamientos		
4	Por la recaudación en efectivo de contribuciones, productos y aprovechamientos determinables y/o autodeterminables, recibidos en la Tesorería y/o auxiliares de la misma de: - Impuestos - Cuotas y Aportaciones de Seguridad Social - Contribuciones de Mejoras - Derechos - Productos - Aprovechamientos	3	Por los depósitos en bancos de contribuciones, productos y aprovechamientos determinables y/o autodeterminables, recaudados en efectivo de: - Impuestos - Cuotas y Aportaciones de Seguridad Social - Contribuciones de Mejoras - Derechos - Productos - Aprovechamientos
5	Por la recaudación en efectivo de parcialidades o pago diferido, derivada del convenio formalizado para pago de: - Impuestos - Cuotas y Aportaciones de Seguridad Social - Derechos	4	Por los depósitos en bancos de parcialidades o pago diferido de contribuciones, recaudadas en efectivo de: - Impuestos - Cuotas y Aportaciones de Seguridad Social - Derechos
6	Por la recaudación en efectivo de la resolución judicial definitiva por incumplimiento de pago de: - Impuestos - Cuotas y Aportaciones de Seguridad Social - Derechos	5	Por los depósitos en bancos de contribuciones recaudadas en efectivo, por la resolución judicial definitiva de: - Impuestos - Cuotas y Aportaciones de Seguridad Social - Derechos
7	Por la recaudación en efectivo por deudores morosos por incumplimiento de pago de contribuciones de: - Impuestos - Cuotas y Aportaciones de Seguridad Social - Derechos	6	Por los depósitos en bancos de contribuciones recaudadas en efectivo, por deudores morosos por incumplimiento de pago de: - Impuestos - Cuotas y Aportaciones de Seguridad Social - Derechos
8	Por el cobro de ingresos por venta de bienes y prestación de servicios.	7	Por los depósitos en bancos de ingresos por venta de bienes y prestación de servicios, cobrados en efectivo.
9	Por el cobro de aprovechamientos patrimoniales por venta de bienes inmuebles, muebles e intangibles.	8	Por el pago de la devolución de los ingresos por venta de bienes y prestación de servicios.

NUMERO	GENERO	GRUPO	RUBRO	NATURALEZA
1.1.1.1	Activo	Activo Circulante	Efectivo y Equivalentes	Deudora
CUENTA	Efectivo			

Reforma DOF 09-08-2023

No.	CARGO	No.	ABONO
10	Por el cobro de otros ingresos que generan recursos.	9	Por la devolución de la diferencia negativa resultante del ajuste a las participaciones, derivado de la aplicación de la constancia de participaciones o documento equivalente.
		10	Por la devolución de la diferencia negativa resultante del ajuste a la recaudación de ingresos participables, derivado de la aplicación de la constancia de participaciones o documento equivalente.
		11	Por el pago de la devolución de ingresos de aportaciones.
		12	Por el pago del reintegro a la Tesorería, en términos de las disposiciones aplicables de ingresos de: - Productos por intereses generados en las cuentas bancarias productivas de los entes públicos - Aportaciones - Convenios - Fondos Distintos de Aportaciones - Transferencias y Asignaciones - Subsidios y Subvenciones - Pensiones y Jubilaciones
		13	Por el depósito en bancos de los ingresos de venta de bienes inmuebles, muebles e intangibles recibidos en efectivo. *Reforma DOF 09-08-2023*
		14	Al cierre de libros por el saldo deudor de la cuenta.

SU SALDO REPRESENTA

El monto en dinero propiedad del ente público recibido en caja y aquél que está a su cuidado y administración.

Reforma DOF 09-12-2021

OBSERVACIONES

Se entiende por efectivo: billetes, monedas y cheques.

NUMERO	GENERO	GRUPO	RUBRO	NATURALEZA
1.1.1.2	Activo	Activo Circulante	Efectivo y Equivalentes	Deudora
CUENTA	Bancos/Tesorería			

Reforma DOF 09-08-2023

No.	CARGO	No.	ABONO
1	A la apertura en libros por el saldo del ejercicio inmediato anterior.	1	Por el pago de la devolución de: - Impuestos - Cuotas y Aportaciones de Seguridad Social - Contribuciones de Mejoras - Derechos - Productos - Aprovechamientos
2	Por los ingresos por clasificar de: - Impuestos - Cuotas y Aportaciones de Seguridad Social - Contribuciones de Mejoras - Derechos - Productos - Aprovechamientos	2	Por el pago de la devolución de los ingresos por venta de bienes y prestación de servicios.
3	Por los depósitos en bancos de contribuciones, productos y aprovechamientos, previamente recaudados en efectivo de: - Impuestos - Cuotas y Aportaciones de Seguridad Social - Contribuciones de Mejoras - Derechos - Productos - Aprovechamientos	3	Por la devolución de la diferencia negativa resultante del ajuste a las participaciones, derivado de la aplicación de la constancia de participaciones o documento equivalente.
4	Por la recaudación en efectivo de contribuciones, productos y aprovechamientos determinables y/o autodeterminables, recibidos en la Tesorería y/o auxiliares de la misma de: - Impuestos - Cuotas y Aportaciones de Seguridad Social - Contribuciones de Mejoras - Derechos - Productos - Aprovechamientos	4	Por la devolución de la diferencia negativa resultante del ajuste a la recaudación de ingresos participables, derivado de la aplicación de la constancia de participaciones o documento equivalente.
		5	Por el pago de la devolución de ingresos de: - Aportaciones - Convenios - Transferencias y Asignaciones - Subsidios y Subvenciones
5	Por los depósitos en bancos de contribuciones, productos y aprovechamientos determinables y/o autodeterminables, recaudados en efectivo de: - Impuestos - Cuotas y Aportaciones de Seguridad Social - Contribuciones de Mejoras - Derechos - Productos - Aprovechamientos	6	Por el pago del reintegro a la Tesorería, en términos de las disposiciones aplicables de ingresos de: - Productos por intereses generados en las cuentas bancarias productivas de los entes públicos - Aportaciones - Convenios - Fondos Distintos de Aportaciones - Transferencias y Asignaciones - Subsidios y Subvenciones - Pensiones y Jubilaciones
6	Por la recaudación en efectivo de parcialidades o pago diferido, derivada del convenio formalizado para pago de: - Impuestos - Cuotas y Aportaciones de Seguridad Social - Derechos	7	Por el pago de la deuda pública interna y/o externa.
7	Por los depósitos en bancos de parcialidades o pago diferido de contribuciones, recaudadas en efectivo: - Impuestos - Cuotas y Aportaciones de Seguridad Social - Derechos	8	Por el pago de: - Deudores diversos - Fondos con afectación especifica - Gastos por servicios personales (nómina, honorarios, otros servicios personales) - Retenciones a terceros - Cuotas y aportaciones obrero patronales - Anticipos a proveedores por adquisición de bienes y contratación de servicios - Adquisiciones de bienes de consumo y contratación de servicios

NUMERO	GENERO	GRUPO	RUBRO	NATURALEZA
1.1.1.2	Activo	Activo Circulante	Efectivo y Equivalentes	Deudora
CUENTA	Bancos/Tesorería			

Reforma DOF 09-08-2023

No.	CARGO	No.	ABONO
8	Por la recaudación en efectivo de la resolución judicial definitiva por incumplimiento de pago de: - Impuestos - Cuotas y Aportaciones de Seguridad Social - Derechos		- Asignaciones al sector público - Transferencias y asignaciones al resto del sector público - Costo del ejercicio y la adquisición de bienes mediante contratos de arrendamiento financiero - Apoyos financieros - Subsidio y subvenciones - Ayudas sociales - Donativos *Reforma DOF 09-12-2021* - Las transferencias a la seguridad social por obligación de Ley. *Reforma DOF 09-12-2021* - Pensiones y Jubilaciones - Intereses, comisiones y otros gastos de la deuda pública - Transferencias a fideicomisos, mandatos y contratos análogos - Transferencias al exterior - anticipos de participaciones - Participaciones, aportaciones y convenios. - Otros gastos - Anticipos a proveedores de bienes inmuebles, muebles e intangibles - Adquisición de bienes inmuebles, muebles e intangibles - Anticipos a contratistas por obras públicas en bienes propios o por obras públicas en bienes de dominio público - Estudios, formulación y evaluación de proyectos de obras públicas - Préstamos otorgados - Amortización por avales y garantías - Fideicomisos, Mandatos y Contratos Análogos
9	Por los depósitos en bancos de contribuciones recaudadas en efectivo, por resolución judicial definitiva de: - Impuestos - Cuotas y Aportaciones de Seguridad Social - Derechos		
10	Por la recaudación en efectivo por deudores morosos por incumplimiento de pago de contribuciones de: - Impuestos - Cuotas y Aportaciones de Seguridad Social - Derechos		
11	Por los depósitos en bancos de contribuciones recaudadas en efectivo, por deudores morosos por incumplimiento de pago de: - Impuestos - Cuotas y Aportaciones de Seguridad Social - Derechos		
12	Por el devengado por el reconocimiento de ingresos de intereses generados en las cuentas bancarias productivas de los entes públicos, en términos de las disposiciones aplicables.		
13	Por el cobro de ingresos por venta de bienes y prestación de servicios.	9	Por la entrega de recursos para la constitución del fondo rotatorio o revolvente.
14	Por los depósitos en bancos de ingresos por venta de bienes y prestación de servicios, cobrados en efectivo.	10	Por el pago por la contratación o incremento de inversiones financieras.
15	Por el cobro del primer pago de participaciones en las Entidades Federativas y en los Municipios, previo a la recepción de la constancia de participaciones o documento equivalente.	11	Por la reposición del fondo rotatorio o revolvente.
16	Por los ingresos participables recaudados por las Entidades Federativas.	12	Por los gastos generados por la venta de bienes muebles provenientes de embargos, decomisos y dación en pago.
17	Por el cobro de la diferencia positiva resultante del ajuste a las participaciones, derivado de las constancias de participaciones o documento equivalente.	13	Por el pago de participaciones y aportaciones de capital.
18	Por el cobro de ingresos de: - Aportaciones - Convenios - Fondos Distintos de Aportaciones	14	Por las transferencias de fondos entre cuentas bancarias.
		15	Al cierre de libros por el saldo deudor de la cuenta.

NUMERO	GENERO	GRUPO	RUBRO	NATURALEZA
1.1.1.2	Activo	Activo Circulante	Efectivo y Equivalentes	Deudora
CUENTA	Bancos/Tesorería			

Reforma DOF 09-08-2023

No.	CARGO	No.	ABONO
	- Transferencias y Asignaciones - Subsidios y Subvenciones - Pensiones y Jubilaciones - Transferencias del Fondo Mexicano del Petróleo para la Estabilización y el Desarrollo		
19	Por el cobro de venta de bienes inmuebles, muebles e intangibles. *Reforma DOF 09-08-2023*		
20	Por el depósito en bancos de los ingresos por venta de bienes inmuebles, muebles e intangibles recibidos en efectivo. *Reforma DOF 09-08-2023*		
21	Por el cobro de otros ingresos que generan recursos.		
22	Por la colocación de títulos y valores de la deuda pública interna y/o externa a la par, sobre la par o bajo la par.		
23	Por el ingreso de fondos de la deuda pública interna y/o externa derivado de la obtención de préstamos.		
24	Por el ingreso de los recursos por el reintegro derivado de la cancelación del fondo rotatorio o revolvente.		
25	Por el cobro de la venta de bienes provenientes de embargos, decomisos, dación en pago.		
26	Por la recuperación de los préstamos otorgados más el beneficio por intereses.		
27	Por la recuperación de los avales y garantías más intereses.		
28	Por las utilidades de participación patrimonial.		
29	Por el cobro derivado de la recuperación de recursos al vencimiento de las inversiones financieras y sus intereses.		
30	Por el cobro de los pasivos diferidos.		
31	Por el cobro a los deudores diversos.		
32	Por las transferencias de fondos entre cuentas bancarias.		
33	Por el cobro de la devolución de materiales y suministros.		
34	Por los ingresos extraordinarios en bancos por el vencimiento de los fondos de terceros. *Reforma DOF 09-12-2021*		

SU SALDO REPRESENTA

El monto de efectivo disponible propiedad del ente público, en instituciones bancarias.

OBSERVACIONES

Auxiliar por cuenta bancaria.

NUMERO	GENERO	GRUPO	RUBRO	NATURALEZA
1.1.1.3	Activo	Activo Circulante	Efectivo y Equivalentes	Deudora
CUENTA	Bancos/Dependencias y Otros			

No.	CARGO	No.	ABONO
1	A la apertura en libros por el saldo del ejercicio inmediato anterior.	1	Por el uso del fondo rotatorio o revolvente.
2	Por el ingreso del fondo rotatorio o revolvente.	2	Por el reintegro de los recursos para la cancelación del fondo revolvente o rotatorio.
		3	Al cierre de libros por el saldo deudor de esta cuenta.

SU SALDO REPRESENTA

El monto de efectivo disponible propiedad de las dependencias y otros, en instituciones bancarias.

OBSERVACIONES

Auxiliar por dependencia y banco.

NUMERO	GENERO	GRUPO	RUBRO	NATURALEZA
1.1.1.4	Activo	Activo Circulante	Efectivo y Equivalentes	Deudora
CUENTA	Inversiones Temporales (Hasta 3 meses)			

Reforma DOF 09-12-2021

No.	CARGO	No.	ABONO
1	A la apertura en libros por el saldo del ejercicio inmediato anterior.	1	Por el cobro derivado de la recuperación de recursos al vencimiento de las inversiones financieras.
2	Por el devengado y pago por la contratación o incremento de inversiones financieras. *Reforma DOF 09-12-2021*	2	Por la diferencia de cotización negativa en valores negociables en moneda extranjera. *Reforma DOF 09-12-2021*
3	Por la diferencia de cotización a favor de inversiones financieras. *Reforma DOF 09-12-2021*	3	Al cierre de libros por el saldo deudor de esta cuenta.

SU SALDO REPRESENTA

El monto excedente de efectivo invertido por el ente público, cuya recuperación se efectuará en un plazo inferior a tres meses.

OBSERVACIONES

Auxiliar por tipo de inversión.

NUMERO	GENERO	GRUPO	RUBRO	NATURALEZA
1.1.1.6	Activo	Activo Circulante	Efectivo y Equivalentes	Deudora
CUENTA	Depósitos de Fondos de Terceros en Garantía y/o Administración			

Reforma DOF 09-12-2021

No.	CARGO	No.	ABONO
1	A la apertura en libros por el saldo del ejercicio inmediato anterior.	1	Por el reintegro de los fondos de terceros en: - Garantía - Administración - Contingentes - Fondos de fideicomisos, mandatos y contratos análogos - Otros depósitos de fondos de terceros.
2	Por los depósitos de fondos de terceros en: - Garantía - Administración - Contingentes - Fondos de fideicomisos, mandatos y contratos análogos - Otros depósitos de fondos de terceros.	2	Por los Ingresos extraordinarios al vencimiento de los fondos.
		3	Al cierre de libros por el saldo deudor de esta cuenta.

SU SALDO REPRESENTA

Los recursos propiedad de terceros que se encuentran en poder del ente público en garantía del cumplimiento de obligaciones contractuales o legales o para su administración.

Reforma DOF 09-12-2021

OBSERVACIONES

Auxiliar por beneficiario.

NUMERO	GENERO	GRUPO	RUBRO	NATURALEZA
1.1.2.2	Activo	Activo Circulante	Derechos a Recibir Efectivo o Equivalentes	Deudora
CUENTA	Cuentas por Cobrar a Corto Plazo			

Reforma DOF 09-08-2023

No.	CARGO	No.	ABONO
1	A la apertura en libros por el saldo del ejercicio inmediato anterior.	1	Por la recuperación de los recursos monetarios robados o extraviados en efectivo.
2	Por el devengado por la venta de bienes provenientes de embargos, decomisos, dación en pago, etc.	2	Por la venta de bienes provenientes de embargos, decomisos, dación en pago, así como los gastos generados por la venta, etc.
3	Por el devengado de ingresos por la diferencia positiva resultante del ajuste a las participaciones, derivado de las constancias de participaciones o documento equivalente.	3	Por el cobro de la diferencia positiva resultante del ajuste a las participaciones, derivado de las constancias de participaciones o documento equivalente.
4	Por el devengado al realizarse la venta de bienes y prestación de servicios, incluye Impuesto al Valor Agregado.	4	Por la variación en negativa del tipo de cambio por la reestructuración de la deuda pública externa.
5	Por el devengado de ingresos de: - Aportaciones - Convenios - Fondos Distintos de Aportaciones - Transferencias y Asignaciones - Subsidios y Subvenciones - Pensiones y Jubilaciones - Transferencias del Fondo Mexicano del Petróleo para la Estabilización y el Desarrollo.	5	Por el cobro de ingresos por la venta de bienes y prestación de servicios.
		6	Por el cobro de ingresos de: - Aportaciones - Convenios - Fondos Distintos de Aportaciones - Transferencias y Asignaciones - Subsidios y Subvenciones - Pensiones y Jubilaciones - Transferencias del Fondo Mexicano del Petróleo para la Estabilización y el Desarrollo.
6	Por el devengado de venta de bienes inmuebles, muebles e intangibles a valor en libros, con pérdida o con utilidad. *Reforma DOF 09-08-2023*	7	Por el cobro de venta de bienes inmuebles, muebles e intangibles. *Reforma DOF 09-08-2023*
7	Por el devengado por otros ingresos que generan recursos de los Poderes Legislativo y Judicial, los Órganos Autónomos y las entidades de la administración pública paraestatal y paramunicipal, por donativos en efectivo, entre otros.	8	Por el cobro de otros ingresos que generan recursos de los Poderes Legislativo y Judicial, los Órganos Autónomos y las entidades de la administración pública paraestatal y paramunicipal.
8	Por los recursos monetarios robados o extraviados en efectivo.	9	Al cierre de libros por el saldo deudor de la cuenta.
9	Por el registro de otras cuentas por cobrar.		

SU SALDO REPRESENTA

El monto de los derechos de cobro a favor del ente público, cuyo origen es distinto de los ingresos por contribuciones, productos y aprovechamientos, que serán exigibles en un plazo menor o igual a doce meses.

OBSERVACIONES

Auxiliar por cuenta por cobrar.

NUMERO	GENERO	GRUPO	RUBRO	NATURALEZA
1.1.2.3	Activo	Activo Circulante	Derechos a Recibir Efectivo o Equivalentes	Deudora
CUENTA	Deudores Diversos por Cobrar a Corto Plazo			

Reforma DOF 09-12-2021

No.	CARGO	No.	ABONO
1	A la apertura en libros por el saldo del ejercicio inmediato anterior.	1	Por el cobro de deudores diversos.
2	Por la devolución a proveedores de materiales pagados	2	Por el cobro de la devolución de materiales y suministros *Reforma DOF 09-12-2021*
3	Por deudores diversos	3	Por el pago por adquisición de materiales y suministros con nota de crédito. *Adición DOF 09-12-2021*
4	Por el traspaso de la porción de deudores diversos de largo plazo a corto plazo.	4	Al cierre de libros por el saldo deudor de la cuenta. *Reforma DOF 09-12-2021*

SU SALDO REPRESENTA

El monto de los derechos de cobro a favor del ente público por responsabilidades y gastos por comprobar, entre otros.

OBSERVACIONES

Auxiliar por deudor.

NUMERO	GENERO	GRUPO	RUBRO	NATURALEZA
1.1.2.4	Activo	Activo Circulante	Derechos a Recibir Efectivo o Equivalentes	Deudora
CUENTA	Ingresos por Recuperar a Corto Plazo			

No.	CARGO	No.	ABONO
1	A la apertura en libros por el saldo del ejercicio inmediato anterior.	1	Por la recaudación en efectivo de contribuciones, productos y aprovechamientos determinables y/o autodeterminadles, recibidos en la Tesorería y/o auxiliares de la misma de: - Impuestos - Cuotas y Aportaciones de Seguridad Social - Contribuciones de Mejoras - Derechos - Productos - Aprovechamientos
2	Por el devengado de contribuciones, productos y aprovechamientos determinables y/o autodeterminarles de: - Impuestos - Cuotas y Aportaciones de Seguridad Social - Contribuciones de Mejoras - Derechos - Productos - Aprovechamientos	2	Por la recaudación en efectivo de parcialidades o pago diferido, derivada del convenio formalizado para pago de: - Impuestos - Cuotas y Aportaciones de Seguridad Social - Derechos
3	Por el devengado al formalizarse el convenio de pago en parcialidades o diferido de contribuciones (incluye los accesorios determinados) de: - Impuestos - Cuotas y Aportaciones de Seguridad Social - Derechos	3	Por la recaudación en efectivo de la resolución judicial definitiva por incumplimiento de pago de: - Impuestos - Cuotas y Aportaciones de Seguridad Social - Derechos
4	Por el devengado al formalizarse la resolución judicial definitiva por incumplimiento de pago (incluye los accesorios determinados) de: - Impuestos - Cuotas y Aportaciones de Seguridad Social - Derechos	4	Por el cobro en especie de la resolución judicial definitiva por: - Impuestos - Cuotas y Aportaciones de Seguridad Social
5	Por la devolución de los bienes derivados de embargos, decomisos, aseguramientos y dación en pago por: - Impuestos - Cuotas y Aportaciones de Seguridad Social	5	Por la recaudación en efectivo por deudores morosos por incumplimiento de pago de: - Impuestos - Cuotas y Aportaciones de Seguridad Social - Derechos
6	Por el devengado por deudores morosos por incumplimiento de pago (incluye los accesorios determinados) de: - Impuestos - Cuotas y Aportaciones de Seguridad Social - Derechos	6	Al cierre de libros por el saldo deudor de la cuenta.

SU SALDO REPRESENTA

El monto a favor por los adeudos que tienen las personas físicas y morales derivados de los Ingresos por las contribuciones, productos y aprovechamientos que percibe el Estado.

OBSERVACIONES

Auxiliar por tipo de ingreso.

NUMERO	GENERO	GRUPO	RUBRO	NATURALEZA
1.1.3.1	Activo	Activo Circulante	Derechos a Recibir Bienes y Servicios	Deudora
CUENTA	Anticipo a Proveedores por Adquisición de Bienes y Prestación de Servicios a Corto Plazo			

No.	CARGO	No.	ABONO
1	A la apertura en libros por el saldo del ejercicio inmediato anterior.	1	Por la aplicación del anticipo a proveedores para la adquisición de bienes y contratación de servicios.
2	Por los anticipos a proveedores para la adquisición de bienes y contratación de servicios sin afectación presupuestaria.	2	Al cierre de libros por el saldo deudor de la cuenta.
3	Por la reclasificación de anticipos a proveedores para adquisición de bienes y contratación de servicios. Por el traspaso de la porción de anticipo a proveedores por adquisición de bienes y prestación de servicios de largo plazo a corto plazo.		

SU SALDO REPRESENTA

Los anticipos entregados a proveedores por adquisición de bienes y prestación de servicios, previo a la recepción parcial o total, que serán exigibles en un plazo menor o igual a doce meses.

OBSERVACIONES

Auxiliar por proveedor.

NUMERO	GENERO	GRUPO	RUBRO	NATURALEZA
1.1.3.2	Activo	Activo Circulante	Derechos a Recibir Bienes y Servicios	Deudora
CUENTA	Anticipo a Proveedores por Adquisición de Bienes Inmuebles y Muebles a Corto Plazo			

No.	CARGO	No.	ABONO
1	A la apertura en libros por el saldo del ejercicio inmediato anterior.	1	Por la aplicación de anticipos a proveedores de bienes inmuebles y muebles.
2	Por los anticipos a proveedores de bienes inmuebles y muebles sin afectación presupuestaria.	2	Al cierre de libros por el saldo deudor de la cuenta.
3	Por la reclasificación de anticipos a proveedores de bienes inmuebles y muebles.		
4	Por el traspaso de la porción de anticipo a proveedores por adquisición de bienes inmuebles y muebles de largo plazo a corto plazo.		

SU SALDO REPRESENTA

Los anticipos entregados a proveedores por adquisición de bienes inmuebles y muebles, previo a la recepción parcial o total, que serán exigibles en un plazo menor o igual a doce meses.

OBSERVACIONES

Auxiliar por proveedor.

NUMERO	GENERO	GRUPO	RUBRO	NATURALEZA
1.1.5.1	Activo	Activo Circulante	Almacenes	Deudora
CUENTA	Almacén de Materiales y Suministros de Consumo			

Reforma DOF 09-12-2021

No.	CARGO	No.	ABONO
1	A la apertura en libros por el saldo del ejercicio inmediato anterior.	1	Por el consumo de los materiales almacenados: - Materiales de Administración, Emisión de Documentos y Artículos Oficiales - Alimentos y Utensilios - Materiales y Artículos de Construcción y de Reparación - Productos Químicos, Farmacéuticos y de Laboratorio - Combustibles, Lubricantes y Aditivos - Vestuario, Blancos, Prendas de Protección y Artículos Deportivos - Materiales y Suministros de Seguridad - Herramientas, Refacciones y Accesorios Menores *Reforma DOF 09-12-2021*
2	Por las entradas de almacén de: - Materiales de Administración, Emisión de Documentos y Artículos Oficiales - Alimentos y Utensilios - Materiales y Artículos de Construcción y de Reparación - Productos Químicos, Farmacéuticos y de Laboratorio - Combustibles, Lubricantes y Aditivos - Vestuario, Blancos, Prendas de Protección y Artículos Deportivos - Materiales y Suministros de Seguridad - Herramientas, Refacciones y Accesorios Menores *Reforma DOF 09-12-2021*	2	Por la devolución de los materiales y suministros *Adición DOF 09-12-2021*
		3	Al cierre de libros por el saldo deudor de la cuenta. *Reforma DOF 09-12-2021*

	SUBCUENTAS COMPRENDIDAS		PARTIDAS DEL COG RELACIONADAS
1.1.5.1.1	Materiales de Administración, Emisión de Documentos y Documentos y Artículos Oficiales	2100	Materiales de Administración, Emisión de Artículos Oficiales
1.1.5.1.2	Alimentos y Utensilios	2200	Alimentos y Utensilios
1.1.5.1.3	Materiales y Artículos de Construcción y de Reparación	2400	Materiales y Artículos de Construcción y de Reparación
1.1.5.1.4	Productos Químicos, Farmacéuticos y de Laboratorio	2500	Productos Químicos, Farmacéuticos y de Laboratorio
1.1.5.1.5	Combustibles, Lubricantes y Aditivos	2600	Combustibles, Lubricantes y Aditivos
1.1.5.1.6	Vestuario, Blancos, Prendas de Protección y Artículos Artículos Deportivos	2700	Vestuario, Blancos, Prendas de Protección y Deportivos
1.1.5.1.7	Materiales y Suministros de Seguridad	2800	Materiales y Suministros de Seguridad
1.1.5.1.8	Herramientas, Refacciones y Accesorios Menores para para Consumo	2900	Herramientas, Refacciones y Accesorios Menores Consumo

SU SALDO REPRESENTA

El valor de la existencia de toda clase de materiales y suministros de consumo, requeridos para la prestación de bienes y servicios y para el desempeño de las actividades administrativas del ente público.

Reforma DOF 09-12-2021

OBSERVACIONES

Auxiliar por tipo de bien o suministro.

NUMERO	GENERO	GRUPO	RUBRO	NATURALEZA
1.1.6.2	Activo	Activo Circulante	Estimación por Pérdidas o Deterioro de Activos Circulantes	Acreedora
CUENTA	Estimación por Deterioro de Inventarios			

Reforma DOF 09-12-2021

No.	CARGO	No.	ABONO
1	Por la disminución de la estimación por deterioro de inventarios del ejercicio. *Adición DOF 09-12-2021*	1	A la apertura en libros por el saldo del ejercicio inmediato anterior.
2	Por la aplicación de la estimación por cancelación de deterioro de inventarios, por considerarse irrecuperables *Adición DOF 09-12-2021*	2	Por la creación o incremento de la estimación para inventarios. *Adición DOF 09-12-2021*
3	Al cierre de libros por el saldo acreedor de la cuenta *Reforma DOF 09-12-2021*		

SU SALDO REPRESENTA

El monto acumulado de la estimación que se establece anualmente por concepto de pérdidas por deterioro esperado de los inventarios.

Reforma DOF 09-12-2021

OBSERVACIONES

Auxiliar por acreedor.

NUMERO	GENERO	GRUPO	RUBRO	NATURALEZA
1.1.9.1	Activo	Activo Circulante	Otros Activos Circulantes	Deudora
CUENTA	Valores en Garantía			

No.	CARGO	No.	ABONO
1	A la apertura en libros por el saldo del ejercicio inmediato anterior.	1	Por la devolución de valores en garantía.
2	Por el reconocimiento de los valores en garantía.	2	Al cierre de libros por el saldo deudor de la cuenta.

SU SALDO REPRESENTA

El monto de los valores y títulos de crédito que reflejan derechos parciales para afianzar o asegurar el cobro, en un plazo menor o igual doce meses.

OBSERVACIONES

Auxiliar por tipo de valor.

NUMERO	GENERO	GRUPO	RUBRO	NATURALEZA
1.2.4.1	Activo	Activo No Circulante	Bienes Muebles	Deudora
CUENTA	Mobiliario y Equipo de Administración			

Reforma DOF 09-08-2023

No.	CARGO	No.	ABONO
1	A la apertura en libros por el saldo del ejercicio inmediato anterior.	1*	Por la reclasificación de anticipos a proveedores de bienes muebles.
2	Por el devengado de la adquisición: - Muebles de oficina y estantería - Muebles, excepto de oficina y estantería - Equipo de cómputo y de tecnologías de la información - Otros mobiliarios y equipos de administración	2	Por el devengado de venta de mobiliario y equipo de administración a valor en libros, con pérdida o con utilidad. *Reforma DOF 09-08-2023*
3	Por el devengado del anticipo a proveedores de la adquisición de mobiliario y equipo de administración.	3	Por la entrega de otros bienes en comodato.
4	Por la aplicación de anticipos a proveedores.	4	Por la entrega de otros bienes en concesión.
5	Por la Incorporación de mobiliario y equipo al Patrimonio al momento de hacer uso de la cláusula de la opción de compra del contrato de Arrendamiento Financiero.	5	Por el reconocimiento inicial de las diferencias negativas tanto de existencias como de valores derivadas de la conciliación física-contable de los bienes. *Adición DOF 22-12-2014*
6	Por la conclusión del contrato de comodato.	6	Por el decremento del valor de los bienes derivado de la actualización por revaluación. *Adición DOF 22-12-2014*
7	Por la conclusión del contrato de concesión.	7	Por la baja de bienes derivado por pérdida, obsolescencia, deterioro, extravío, robo, siniestro, entre otros. *Adición DOF 22-12-2014*
8	Por el reconocimiento inicial de las diferencias positivas tanto de existencias como de valores derivadas de la conciliación física-contable de los bienes. *Adición DOF 22-12-2014*	8	Al cierre de libros por el saldo deudor de la cuenta. *Reforma DOF 22-12-2014*
9	Por el incremento del valor de los bienes derivado de la actualización por revaluación. *Adición DOF 22-12-2014*		

	SUBCUENTAS COMPRENDIDAS		PARTIDAS DEL COG RELACIONADAS
1.2.4.1.1	Muebles de oficina y estantería	511	Muebles de oficina y estantería
1.2.4.1.2	Muebles, excepto de oficina y estantería	512	Muebles, excepto de oficina y estantería
1.2.4.1.3	Equipo de cómputo y de tecnologías de la información	515	Equipo de cómputo y de tecnologías de la información
1.2.4.1.9	Otros mobiliarios y equipos de administración	519	Otros mobiliarios y equipos de administración

SU SALDO REPRESENTA

El monto de toda clase de mobiliario y equipo de administración, bienes informáticos y equipo de cómputo; así como las refacciones mayores correspondientes a este concepto. Incluye los pagos por adjudicación, expropiación e indemnización de bienes muebles a favor del Gobierno.

Reforma DOF 09-12-2021

OBSERVACIONES

Auxiliar por grupos homogéneos de bienes, de acuerdo al Clasificador por Objeto del Gasto, Concepto 5100 Mobiliario y Equipo de Administración.

*Por el registro de anticipos presupuestarios

NUMERO	GENERO	GRUPO	RUBRO	NATURALEZA
1.2.4.2	Activo	Activo No Circulante	Bienes Muebles	Deudora
CUENTA	Mobiliario y Equipo Educacional y Recreativo			

Reforma DOF 09-08-2023

No.	CARGO	No.	ABONO
1	A la apertura en libros por el saldo del ejercicio inmediato anterior.	1*	Por la reclasificación de anticipos a proveedores de bienes muebles.
2	Por el devengado de anticipos a proveedores de la adquisición de: - Equipos y aparatos audiovisuales - Aparatos deportivos - Cámaras fotográficas y de video - Otro mobiliario y equipo educacional y recreativo	2	Por el devengado de venta de mobiliario y equipo educacional y recreativo a valor en libros, con pérdida o con utilidad. *Reforma DOF 09-08-2023*
3	Por el devengado de la adquisición de mobiliario y equipo educacional y recreativo.	3	Por la entrega de otros bienes en comodato.
4	Por la aplicación de anticipos a proveedores.	4	Por la entrega de otros bienes en concesión.
5	Por la Incorporación de mobiliario y equipo educacional y recreativo al Patrimonio al momento de hacer uso de la cláusula de la opción de compra del contrato de Arrendamiento Financiero.	5	Por el reconocimiento inicial de las diferencias negativas tanto de existencias como de valores derivadas de la conciliación física-contable de los bienes. *Adición DOF 22-12-2014*
6	Por la conclusión del contrato de comodato.	6	Por el decremento del valor de los bienes derivado de la actualización por revaluación. *Adición DOF 22-12-2014*
7	Por la conclusión del contrato de concesión.	7	Por la baja de bienes derivado por pérdida, obsolescencia, deterioro, extravío, robo, siniestro, entre otros. *Adición DOF 22-12-2014*
8	Por el reconocimiento inicial de las diferencias positivas tanto de existencias como de valores derivadas de la conciliación física-contable de los bienes. *Adición DOF 22-12-2014*	8	Al cierre de libros por el saldo deudor de la cuenta. *Reforma DOF 22-12-2014*
9	Por el incremento del valor de los bienes derivado de la actualización por revaluación. *Adición DOF 22-12-2014*		

	SUBCUENTAS COMPRENDIDAS		PARTIDAS DEL COG RELACIONADAS
1.2.4.2.1	Equipos y aparatos audiovisuales	521	Equipos y aparatos audiovisuales
1.2.4.2.2	Aparatos deportivos	522	Aparatos deportivos
1.2.4.2.3	Cámaras fotográficas y de video	523	Cámaras fotográficas y de video
1.2.4.2.9	Otro mobiliario y equipo educacional y recreativo	529	Otro mobiliario y equipo educacional y recreativo

SU SALDO REPRESENTA

El monto de equipos educacionales y recreativos. Incluye refacciones y accesorios mayores correspondientes a estos activos.

OBSERVACIONES

Auxiliar por grupos homogéneos de bienes, de acuerdo al Clasificador por Objeto del Gasto, Concepto 5200 Mobiliario y Equipo Educacional y Recreativo.

*Por el registro de anticipos presupuestarios

NUMERO	GENERO	GRUPO	RUBRO	NATURALEZA
1.2.4.4	Activo	Activo No Circulante	Bienes Muebles	Deudora
CUENTA	Vehículos y Equipo de Transporte		*Reforma DOF 22-12-2014*	

Reforma DOF 09-08-2023

No.	CARGO	No.	ABONO
1	A la apertura en libros por el saldo del ejercicio inmediato anterior.	1*	Por la reclasificación de anticipos a proveedores de bienes muebles.
2	Por el devengado de anticipos a proveedores de la adquisición de: - Automóviles y equipo terrestre - Carrocerías y remolques - Equipo aeroespacial - Equipo ferroviario - Embarcaciones - Otros equipos de transporte	2	Por el devengado de venta de equipo de transporte a valor en libros, con pérdida o con utilidad. *Reforma DOF 09-08-2023*
3	Por el devengado de la adquisición de equipo de transporte.	3	Por la entrega de otros bienes en comodato.
4	Por la aplicación de anticipos a proveedores.	4	Por la entrega de otros bienes en concesión.
5	Por la Incorporación de equipo de transporte al Patrimonio al momento de hacer uso de la cláusula de la opción de compra del contrato de Arrendamiento Financiero.	5	Por el reconocimiento inicial de las diferencias negativas tanto de existencias como de valores derivadas de la conciliación física-contable de los bienes. *Adición DOF 22-12-2014*
6	Por la conclusión del contrato de comodato.	6	Por el decremento del valor de los bienes derivado de la actualización por revaluación. *Adición DOF 22-12-2014*
7	Por la conclusión del contrato de concesión.	7	Por la baja de bienes derivado por pérdida, obsolescencia, deterioro, extravío, robo, siniestro, entre otros. *Adición DOF 22-12-2014*
8	Por el reconocimiento inicial de las diferencias positivas tanto de existencias como de valores derivadas de la conciliación física-contable de los bienes. *Adición DOF 22-12-2014*	8	Al cierre de libros por el saldo deudor de la cuenta. *Reforma DOF 22-12-2014*
9	Por el incremento del valor de los bienes derivado de la actualización por revaluación. *Adición DOF 22-12-2014*		

	SUBCUENTAS COMPRENDIDAS		PARTIDAS DEL COG RELACIONADAS
1.2.4.4.1	Automóviles y equipo terrestre	541	Vehículos y equipo terrestre
1.2.4.4.2	Carrocerías y remolques	542	Carrocerías y remolques
1.2.4.4.3	Equipo aeroespacial	543	Equipo aeroespacial
1.2.4.4.4	Equipo ferroviario	544	Equipo ferroviario
1.2.4.4.5	Embarcaciones	545	Embarcaciones
1.2.4.4.9	Otros equipos de transporte	549	Otros equipos de transporte

SU SALDO REPRESENTA

El monto de toda clase de equipo de transporte terrestre, ferroviario, aéreo, aeroespacial, marítimo, lacustre, fluvial y auxiliar de transporte. Incluye refacciones y accesorios mayores correspondientes a estos activos.

OBSERVACIONES

Auxiliar por grupos homogéneos de bienes, de acuerdo al Clasificador por Objeto del Gasto, concepto 5400 Vehículos y Equipo de Transporte.

*Por el registro de anticipos presupuestarios

NUMERO	GENERO	GRUPO	RUBRO	NATURALEZA
1.2.4.5	Activo	Activo No Circulante	Bienes Muebles	Deudora
CUENTA	Equipo de Defensa y Seguridad			

Reforma DOF 09-08-2023

No.	CARGO	No.	ABONO
1	A la apertura de libros por el saldo del ejercicio inmediato anterior.	1*	Por la reclasificación de anticipos a proveedores de bienes de defensa y seguridad.
2	Por el devengado de anticipos a proveedores de la adquisición de equipo de defensa y seguridad.	2	Por el devengado de venta de equipo de defensa y seguridad a valor en libros, con pérdida o con utilidad. *Reforma DOF* 09-08-2023
3	Por el devengado de la adquisición de equipo de defensa y seguridad.	3	Por la entrega de otros bienes en comodato.
4	Por la aplicación de anticipos a proveedores.	4	Por la entrega de otros bienes en concesión.
5	Por la Incorporación de equipo de defensa y seguridad al Patrimonio al momento de hacer uso de la cláusula de la opción de compra del contrato de Arrendamiento Financiero.	5	Por el reconocimiento inicial de las diferencias negativas tanto de existencias como de valores derivadas de la conciliación física-contable de los bienes. *Adición DOF 22-12-2014*
6	Por la conclusión del contrato de comodato.	6	Por el decremento del valor de los bienes derivado de la actualización por revaluación. *Adición DOF 22-12-2014*
7	Por la conclusión del contrato de concesión.		
8	Por el reconocimiento inicial de las diferencias positivas tanto de existencias como de valores derivadas de la conciliación física-contable de los bienes. *Adición DOF 22-12-2014*	7	Por la baja de bienes derivado por pérdida, obsolescencia, deterioro, extravío, robo, siniestro, entre otros. *Adición DOF 22-12-2014*
9	Por el incremento del valor de los bienes derivado de la actualización por revaluación. *Adición DOF 22-12-2014*	8	Al cierre de libros por el saldo deudor de la cuenta. *Reforma DOF 22-12-2014*

SU SALDO REPRESENTA

El monto de maquinaria y equipo necesario para el desarrollo de las funciones de seguridad pública y demás bienes muebles instrumentales de inversión, requeridos durante la ejecución de programas, investigaciones, acciones y actividades en materia de seguridad pública y nacional, cuya realización implique riesgo, urgencia y confidencialidad extrema, en cumplimiento de funciones y actividades oficiales.

OBSERVACIONES

Auxiliar por grupos homogéneos de equipo de acuerdo al Clasificador por Objeto del Gasto, concepto 5500.

*Por el registro de anticipos presupuestarios

NUMERO	GENERO	GRUPO	RUBRO	NATURALEZA
1.2.4.6	Activo	Activo No Circulante	Bienes Muebles	Deudora
CUENTA	Maquinaria, Otros Equipos y Herramientas			

Reforma DOF 09-08-2023

No.	CARGO	No.	ABONO
1	A la apertura de libros por el saldo del ejercicio inmediato anterior.	1*	Por la reclasificación de anticipos a proveedores de maquinaria, otros equipos y herramientas.
2	Por el devengado de anticipos a proveedores por la adquisición de: - Maquinaria y equipo agropecuario - Maquinaria y equipo industrial - Maquinaria y equipo de construcción - Sistemas de aire acondicionado, calefacción y de refrigeración industrial y comercial - Equipo de comunicación y telecomunicación - Equipo de generación eléctrica, aparatos y accesorios eléctricos - Herramientas y maquinaria-herramienta - Otros equipos	2	Por el devengado de venta de maquinaria, otros equipos y herramientas a valor en libros, con pérdida o con utilidad. *Reforma DOF 09-08-2023*
3	Por el devengado de la adquisición de maquinaria, otros equipos y herramientas.	3	Por la entrega de otros bienes en comodato.
4	Por la aplicación de anticipos a proveedores.	4	Por la entrega de otros bienes en concesión.
5	Por la Incorporación de maquinaria, otros equipos y herramientas al Patrimonio al momento de hacer uso de la cláusula de la opción de compra del contrato de Arrendamiento Financiero.	5	Por el reconocimiento inicial de las diferencias negativas tanto de existencias como de valores derivadas de la conciliación física-contable de los bienes. *Adición DOF 22-12-2014*
6	Por la conclusión del contrato de comodato.	6	Por el decremento del valor de los bienes derivado de la actualización por revaluación. *Adición DOF 22-12-2014*
7	Por la conclusión del contrato de concesión.	7	Por la baja de bienes derivado por pérdida, obsolescencia, deterioro, extravío, robo, siniestro, entre otros. *Adición DOF 22-12-2014*
8	Por el reconocimiento inicial de las diferencias positivas tanto de existencias como de valores derivadas de la conciliación física-contable de los bienes. *Adición DOF 22-12-2014*	8	Al cierre de libros por el saldo deudor de la cuenta. *Reforma DOF 22-12-2014*
9	Por el incremento del valor de los bienes derivado de la actualización por revaluación. *Adición DOF 22-12-2014*		

	SUBCUENTAS COMPRENDIDAS		PARTIDAS DEL COG RELACIONADAS
1.2.4.6.1	Maquinaria y equipo agropecuario	561	Maquinaria y equipo agropecuario
1.2.4.6.2	Maquinaria y equipo industrial	562	Maquinaria y equipo industrial
1.2.4.6.3	Maquinaria y equipo de construcción	563	Maquinaria y equipo de construcción
1.2.4.6.4	Sistemas de aire acondicionado, calefacción y de refrigeración industrial y comercial	564	Sistemas de aire acondicionado, calefacción y de refrigeración industrial y comercial
1.2.4.6.5	Equipo de comunicación y telecomunicación	565	Equipo de comunicación y telecomunicación
1.2.4.6.6	Equipo de generación eléctrica, aparatos y accesorios eléctricos	566	Equipo de generación eléctrica, aparatos y accesorios eléctricos
1.2.4.6.7	Herramientas y máquinas-herramientas	567	Herramientas y máquinas-herramientas
1.2.4.6.9	Otros equipos	569	Otros equipos

SU SALDO REPRESENTA

El monto de toda clase de maquinaria y equipo no comprendidas en las cuentas anteriores, incluye refacciones y accesorios mayores correspondientes a estos activos.

OBSERVACIONES

Auxiliar por grupos homogéneos de bienes, de acuerdo al Clasificador por Objeto del Gasto, concepto 5600.

*Por el registro de anticipos presupuestarios

NUMERO	GENERO	GRUPO	RUBRO	NATURALEZA
1.2.4.7	Activo	Activo No Circulante	Bienes Muebles	Deudora
CUENTA	Colecciones, Obras de Arte y Objetos Valiosos			

Reforma DOF 09-08-2023

No.	CARGO	No.	ABONO
1	A la apertura de libros por el saldo del ejercicio inmediato anterior.	1*	Por la reclasificación de anticipos a proveedores de colecciones, obras de arte y objetos valiosos.
2	Por el devengado de anticipos a proveedores por la adquisición de: - Bienes artísticos, culturales y científicos - Otros objetos de valor	2	Por el devengado de venta de colecciones, obras de arte y objetos valiosos a valor en libros, con pérdida o con utilidad. *Reforma DOF 09-08-2023*
3	Por el devengado de la adquisición de colecciones, obras de arte y objetos valiosos.	3	Por la entrega de otros bienes en comodato.
4	Por la aplicación de anticipos a proveedores.	4	Por la entrega de otros bienes en concesión.
5	Por la conclusión del contrato de comodato.	5	Por el reconocimiento inicial de las diferencias negativas tanto de existencias como de valores derivadas de la conciliación física-contable de los bienes. *Adición DOF 22-12-2014*
6	Por la conclusión del contrato de concesión.	6	Por el decremento del valor de los bienes derivado de la actualización por revaluación. *Adición DOF 22-12-2014*
7	Por el reconocimiento inicial de las diferencias positivas tanto de existencias como de valores derivadas de la conciliación física-contable de los bienes. *Adición DOF 22-12-2014*	7	Por la baja de bienes derivado por pérdida, obsolescencia, deterioro, extravío, robo, siniestro, entre otros. *Adición DOF 22-12-2014*
8	Por el incremento del valor de los bienes derivado de la actualización por revaluación. *Adición DOF 22-12-2014*	8	Al cierre de libros por el saldo deudor de la cuenta. *Reforma DOF 22-12-2014*

	SUBCUENTAS COMPRENDIDAS		PARTIDAS DEL COG RELACIONADAS
1.2.4.7.1	Bienes artísticos, culturales y científicos	513	Bienes artísticos, culturales y científicos
1.2.4.7.2	Objetos de valor	514	Objetos de valor

SU SALDO REPRESENTA

El monto de bienes artísticos, obras de arte, objetos valiosos y otros elementos coleccionables, excepto los comprendidos y declarados en los artículos 33 y 34 de la Ley Federal sobre Monumentos y Zonas Arqueológicos, Artísticos e Históricos, o cualquier otro expresamente señalado como tal de acuerdo con las disposiciones legales aplicables.

Reforma DOF 27-12-2017

OBSERVACIONES

Auxiliar por grupos homogéneos de bienes, de acuerdo al Clasificador por Objeto del Gasto, concepto 5100, partidas 513 y 514.

*Por el registro de anticipos presupuestarios

NUMERO	GENERO	GRUPO	RUBRO	NATURALEZA
1.2.4.8	Activo	Activo No Circulante	Bienes Muebles	Deudora
CUENTA	Activos Biológicos			

Reforma DOF 09-08-2023

No.	CARGO	No.	ABONO
1	A la apertura de libros por el saldo del ejercicio inmediato anterior.	1*	Por la reclasificación de anticipos a proveedores de activos biológicos.
2	Por el devengado de anticipos a proveedores por la adquisición de: - Bovinos - Porcinos - Aves - Ovinos y caprinos - Peces y acuicultura - Equinos - Especies menores y de zoológico - Árboles y plantas - Otros activos biológicos	2	Por el devengado de venta de activos biológicos a valor en libros, con pérdida o con utilidad. *Reforma DOF 09-08-2023*
3	Por el devengado de la adquisición activos biológicos.	3	Por el reconocimiento inicial de las diferencias negativas tanto de existencias como de valores derivadas de la conciliación física-contable de los bienes. *Adición DOF 22-12-2014*
4	Por la aplicación de anticipos a proveedores.	4	Por el decremento del valor de los bienes derivado de la actualización por revaluación. *Adición DOF 22-12-2014*
5	Por el reconocimiento inicial de las diferencias positivas tanto de existencias como de valores derivadas de la conciliación física-contable de los bienes. *Adición DOF 22-12-2014*	5	Por la baja de bienes derivado por pérdida, obsolescencia, deterioro, extravío, robo, siniestro, entre otros. *Adición DOF 22-12-2014*
6	Por el incremento del valor de los bienes derivado de la actualización por revaluación. *Adición DOF 22-12-2014*	6	Al cierre de libros por el saldo deudor de la cuenta. *Reforma DOF 22-12-2014*

	SUBCUENTAS COMPRENDIDAS		PARTIDAS DEL COG RELACIONADAS
1.2.4.8.1	Bovinos	571	Bovinos
1.2.4.8.2	Porcinos	572	Porcinos
1.2.4.8.3	Aves	573	Aves
1.2.4.8.4	Ovinos y caprinos	574	Ovinos y caprinos
1.2.4.8.5	Peces y acuicultura	575	Peces y acuicultura
1.2.4.8.6	Equinos	576	Equinos
1.2.4.8.7	Especies menores y de zoológico	577	Especies menores y de zoológico
1.2.4.8.8.	Árboles y plantas	578	Árboles y plantas
1.2.4.8.9	Otros activos biológicos	579	Otros activos biológicos

SU SALDO REPRESENTA

El monto de toda clase de especies animales y otros seres vivos, tanto para su utilización en el trabajo como para su fomento, exhibición y reproducción.

OBSERVACIONES

Auxiliar por grupos homogéneos de bienes, de acuerdo al Clasificador por Objeto del Gasto, concepto 5700.

*Por el registro de anticipos presupuestarios

NUMERO	GENERO	GRUPO	RUBRO	NATURALEZA
1.2.5.1	Activo	Activo No Circulante	Activos Intangibles	Deudora
CUENTA	Software			

Reforma DOF 09-08-2023

No.	CARGO	No.	ABONO
1	A la apertura de libros por el saldo del ejercicio inmediato anterior.	1*	Por la reclasificación de anticipos a proveedores de software.
2	Por el devengado de anticipos a proveedores por la adquisición de: - Paquetes - Programas - Otros intangibles análogos a paquetes y programas	2	Por el devengado de venta de software a valor en libros, con pérdida o con utilidad. *Reforma DOF 09-08-2023*
3	Por el devengado de la adquisición de software.	3	Por el reconocimiento inicial de las diferencias negativas tanto de existencias como de valores derivadas de la conciliación física-contable de los bienes. *Adición DOF 22-12-2014*
4	Por la aplicación de anticipos a proveedores.	4	Por el decremento del valor de los bienes derivado de la actualización por revaluación. *Adición DOF 22-12-2014*
5	Por la Incorporación del software al Patrimonio al momento de hacer uso de la cláusula de la opción de compra del contrato de Arrendamiento Financiero.	5	Por la baja de bienes derivado por pérdida, obsolescencia, deterioro, robo, siniestro, entre otros. *Adición DOF 22-12-2014*
6	Por el reconocimiento inicial de las diferencias positivas tanto de existencias como de valores derivadas de la conciliación física-contable de los bienes. *Adición DOF 22-12-2014*	6	Al cierre de libros por el saldo deudor de la cuenta. *Reforma DOF 22-12-2014*
7	Por el incremento del valor de los bienes derivado de la actualización por revaluación. *Adición DOF 22-12-2014*		

SU SALDO REPRESENTA

El monto de paquetes y programas de informática para ser aplicados en los sistemas administrativos y operativos computarizados del ente público.

OBSERVACIONES

Auxiliar por tipo de software, de acuerdo al Clasificador por Objeto del Gasto, concepto 5900, partidas 591.

*Por el registro de anticipos presupuestarios

NUMERO	GENERO	GRUPO	RUBRO	NATURALEZA
1.2.5.2	Activo	Activo No Circulante	Activos Intangibles	Deudora
CUENTA	Patentes, Marcas y Derechos			

Reforma DOF 09-08-2023

No.	CARGO	No.	ABONO
1	A la apertura de libros por el saldo del ejercicio inmediato anterior.	1*	Por la reclasificación de anticipos a proveedores por patentes, marcas y derechos.
2	Por el devengado de anticipos a proveedores por la adquisición de: - Patentes - Marcas - Derechos	2	Por el devengado de venta de patentes, marcas y derechos a valor en libros, con pérdida o con utilidad. *Reforma DOF 09-08-2023*
3	Por el devengado de la adquisición de patentes, marcas y derechos.	3	Por el reconocimiento inicial de las diferencias negativas tanto de existencias como de valores derivadas de la conciliación física-contable de los bienes. *Adición DOF 22-12-2014*
4	Por la aplicación de anticipos a proveedores.	4	Por el decremento del valor de los bienes derivado de la actualización por revaluación. *Adición DOF 22-12-2014*
5	Por el reconocimiento inicial de las diferencias positivas tanto de existencias como de valores derivadas de la conciliación física-contable de los bienes. *Adición DOF 22-12-2014*	5	Por la baja de bienes derivado por pérdida, obsolescencia, deterioro, robo, siniestro, entre otros. *Adición DOF 22-12-2014*
6	Por el incremento del valor de los bienes derivado de la actualización por revaluación. *Adición DOF 22-12-2014*	6	Al cierre de libros por el saldo deudor de la cuenta. *Reforma DOF 22-12-2014*

	SUBCUENTAS COMPRENDIDAS		PARTIDAS DEL COG RELACIONADAS
1.2.5.2.1	Patentes	592	Patentes
1.2.5.2.2	Marcas	593	Marcas
1.2.5.2.3	Derechos	594	Derechos

SU SALDO REPRESENTA

El monto de patentes, marcas y derechos, para el desarrollo de las funciones del ente público.

OBSERVACIONES

Auxiliar por grupos homogéneos de bienes, de acuerdo al Clasificador por Objeto del Gasto, concepto 5900, partidas 592 a 594.

*Por el registro de anticipos presupuestarios

NUMERO	GENERO	GRUPO	RUBRO	NATURALEZA
1.2.5.3	Activo	Activo No Circulante	Activos Intangibles	Deudora
CUENTA	Concesiones y Franquicias			

No.	CARGO	No.	ABONO
1	A la apertura de libros por el saldo del ejercicio inmediato anterior.	1*	Por la reclasificación de anticipos a proveedores por concesiones y franquicias.
2	Por el devengado de anticipos a proveedores por la adquisición de: - Concesiones - Franquicias	2	Por el devengado de venta de concesiones y franquicias a valor en libros, con pérdida o con utilidad. *Reforma DOF 09-08-2023*
3	Por el devengado de la adquisición de concesiones y franquicias.	3	Por el reconocimiento inicial de las diferencias negativas tanto de existencias como de valores derivadas de la conciliación física-contable de los bienes. *Adición DOF 22-12-2014*
4	Por la aplicación de anticipos a proveedores.	4	Por el decremento del valor de los bienes derivado de la actualización por revaluación. *Adición DOF 22-12-2014*
5	Por el reconocimiento inicial de las diferencias positivas tanto de existencias como de valores derivadas de la conciliación física-contable de los bienes. *Adición DOF 22-12-2014*	5	Por la baja de bienes derivado por pérdida, obsolescencia, deterioro, robo, siniestro, entre otros. *Adición DOF 22-12-2014*
6	Por el incremento del valor de los bienes derivado de la actualización por revaluación. *Adición DOF 22-12-2014*	6	Al cierre de libros por el saldo deudor de la cuenta. *Reforma DOF 22-12-2014*

	SUBCUENTAS COMPRENDIDAS		PARTIDAS DEL COG RELACIONADAS
1.2.5.3.1	Concesiones	595	Concesiones
1.2.5.3.2	Franquicias	596	Franquicias

SU SALDO REPRESENTA

El monto de derechos de explotación y franquicias para el uso del ente público.

OBSERVACIONES

Auxiliar por tipo de concesiones y franquicias, de acuerdo al Clasificador por Objeto del Gasto, concepto 5900, partidas 596 y 596.

*Por el registro de anticipos presupuestarios

NUMERO	GENERO	GRUPO	RUBRO	NATURALEZA
1.2.5.4	Activo	Activo No Circulante	Activos Intangibles	Deudora
CUENTA	Licencias			

Reforma DOF 09-08-2023

No.	CARGO	No.	ABONO
1	A la apertura de libros por el saldo del ejercicio inmediato anterior.	1*	Por la reclasificación de anticipos a proveedores por licencias.
2	Del devengado de anticipos a proveedores por la adquisición de: - Licencias informáticas e intelectuales - Licencias industriales, comerciales y otras	2	Por el devengado por venta de licencias a valor en libros, con pérdida o con utilidad. *Reforma DOF 09-08-2023*
3	Por el devengado de la adquisición de licencias.	3	Por el reconocimiento inicial de las diferencias negativas tanto de existencias como de valores derivadas de la conciliación física-contable de los bienes. *Adición DOF 22-12-2014*
4	Por la aplicación de anticipos a proveedores.	4	Por el decremento del valor de los bienes derivado de la actualización por revaluación. *Adición DOF 22-12-2014*
5	Por el reconocimiento inicial de las diferencias positivas tanto de existencias como de valores derivadas de la conciliación física-contable de los bienes. *Adición DOF 22-12-2014*	5	Por la baja de bienes derivado por pérdida, obsolescencia, deterioro, robo, siniestro, entre otros. *Adición DOF 22-12-2014*
6	Por el incremento del valor de los bienes derivado de la actualización por revaluación. *Adición DOF 22-12-2014*	6	Al cierre de libros por el saldo deudor de la cuenta. *Reforma DOF 22-12-2014*

	SUBCUENTAS COMPRENDIDAS		PARTIDAS DEL COG RELACIONADAS
1.2.5.4.1	Licencias informáticas e intelectuales	597	Licencias informáticas e intelectuales
1.2.5.4.2	Licencias industriales, comerciales y otras	598	Licencias industriales, comerciales y otras

SU SALDO REPRESENTA

El monto de permisos informáticos e intelectuales así como permisos relacionados con negocios.

OBSERVACIONES

Auxiliar por grupos homogéneos de bienes, de acuerdo al Clasificador por Objeto del Gasto, concepto 5900, partidas 597 y 598.

*Por el registro de anticipos presupuestarios

NUMERO	GENERO	GRUPO	RUBRO	NATURALEZA
1.2.5.9	Activo	Activo No Circulante	Activos Intangibles	Deudora
CUENTA	Otros Activos Intangibles			

Reforma DOF 09-08-2023

No.	CARGO	No.	ABONO
1	A la apertura de libros por el saldo del ejercicio inmediato anterior.	1*	Por la reclasificación de anticipos a proveedores por otros activos intangibles.
2	Por el devengado de anticipos a proveedores por la adquisición de otros activos intangibles.	2	Por el devengado de venta de otros activos intangibles a valor en libros, con pérdida o con utilidad. *Reforma DOF 09-08-2023*
3	Por el devengado de la adquisición de otros activos intangibles.	3	Por el reconocimiento inicial de las diferencias negativas tanto de existencias como de valores derivadas de la conciliación física-contable de los bienes. *Adición DOF 22-12-2014*
4	Por la aplicación de anticipos a proveedores.	4	Por el decremento del valor de los bienes derivado de la actualización por revaluación. *Adición DOF 22-12-2014*
5	Por el reconocimiento inicial de las diferencias positivas tanto de existencias como de valores derivadas de la conciliación física-contable de los bienes. *Adición DOF 22-12-2014*	5	Por la baja de bienes derivado por pérdida, obsolescencia, deterioro, robo, siniestro, entre otros. *Adición DOF 22-12-2014*
6	Por el incremento del valor de los bienes derivado de la actualización por revaluación. *Adición DOF 22-12-2014*	6	Al cierre de libros por el saldo deudor de la cuenta. *Reforma DOF 22-12-2014*

SU SALDO REPRESENTA

El monto de derechos por el uso de activos de la propiedad industrial, comercial, intelectual y otros, no incluidos en las cuentas anteriores.

OBSERVACIONES

Auxiliar por grupos homogéneos de bienes, de acuerdo al Clasificador por Objeto del Gasto, concepto 5900, partidas 599.

*Por el registro de anticipos presupuestarios

NUMERO	GENERO	GRUPO	RUBRO	NATURALEZA
1.2.6.1	Activo	Activo No Circulante	Depreciación, Deterioro y Amortización Acumulada de Bienes	Acreedora
CUENTA	Depreciación Acumulada de Bienes Inmuebles			

Reforma DOF 13-12-2024

No.	CARGO	No.	ABONO
1	Por la baja de la depreciación por venta de bienes inmuebles a valor en libros, con pérdida o con utilidad. Reforma DOF 09-08-2023	1	A la apertura de libros por el saldo del ejercicio inmediato anterior.
2	Al cierre de libros por el saldo acreedor de la cuenta. *Reforma DOF 13-12-2024*	2	Por la depreciación de bienes inmuebles.

SU SALDO REPRESENTA

El monto de la depreciación de bienes inmuebles del ejercicio en curso y de ejercicios fiscales anteriores.

Reforma DOF 13-12-2024

OBSERVACIONES

Se llevará auxiliar por tipo de inmueble.

NUMERO	GENERO	GRUPO	RUBRO	NATURALEZA
1.2.6.2	Activo	Activo No Circulante	Depreciación, Deterioro y Amortización Acumulada de Bienes	Acreedora
CUENTA	Depreciación Acumulada de Infraestructura			

Reforma DOF 13-12-2024

No.	CARGO	No.	ABONO
1	Por la baja de infraestructura. *Adición DOF 09-12-2021*	1	A la apertura de libros por el saldo del ejercicio inmediato anterior.
2	Al cierre de libros por el saldo acreedor de la cuenta. *Reforma DOF 09-12-2021*	2	Por la depreciación de infraestructura *Adición DOF 09-12-2021*

SU SALDO REPRESENTA

El monto de la depreciación de infraestructura del ejercicio en curso y de ejercicios fiscales anteriores.

Reforma DOF 13-12-2024

OBSERVACIONES

Se llevará auxiliar por tipo de bien.

NUMERO	GENERO	GRUPO	RUBRO	NATURALEZA
1.2.6.3	Activo	Activo No Circulante	Depreciación, Deterioro y Amortización Acumulada de Bienes	Acreedora
CUENTA	Depreciación Acumulada de Bienes Muebles			

Reforma DOF 13-12-2024

No.	CARGO	No.	ABONO
1	Por la baja de la depreciación por venta de bienes muebles a valor en libros, con pérdida o con utilidad. Reforma DOF 09-08-2023	1	A la apertura de libros por el saldo del ejercicio inmediato anterior.
2	Al cierre de libros por el saldo acreedor de la cuenta. *Reforma DOF 09-12-2021*	2	Por la depreciación de bienes muebles.

SU SALDO REPRESENTA

El monto de la depreciación de bienes muebles del ejercicio en curso y de ejercicios fiscales anteriores.

Reforma DOF 13-12-2024

OBSERVACIONES

Se llevará auxiliar por tipo de bien.

NUMERO	GENERO	GRUPO	RUBRO	NATURALEZA
2.1.1.1	Pasivo	Pasivo Circulante	Cuentas por Pagar a Corto Plazo	Acreedora
CUENTA	Servicios Personales por Pagar a Corto Plazo			

No.	CARGO	No.	ABONO
1	Por el pago de los gastos por servicios personales (nómina, honorarios, otros servicios personales) de: - Remuneraciones de carácter permanente - Remuneraciones de carácter transitorio - Remuneraciones adicionales o especiales - Seguridad Social y Seguros - Prestaciones Sociales y económicas - Estímulos	1	A la apertura de libros por el saldo del ejercicio inmediato anterior.
2	Por el pago por Cuotas y Aportaciones patronales.	2	Por el devengado de los gastos por servicios personales (nómina, honorarios, otros servicios personales): - Remuneraciones de carácter permanente - Remuneraciones de carácter transitorio - Remuneraciones adicionales o especiales - Seguridad Social y Seguros - Prestaciones Sociales y económicas - Estímulos
3	Por el pago de los gastos por obras públicas en bienes de dominio público de administración con tipo de gasto de capital de: - Remuneraciones de carácter permanente - Remuneraciones de carácter transitorio - Remuneraciones adicionales o especiales - Seguridad Social y Seguros - Prestaciones Sociales y económicas - Estímulos	3	Por el devengado por cuotas y aportaciones patronales.
4	Por el pago de los gastos de obras públicas en bienes propios de la administración con tipo de gasto de capital de: - Remuneraciones de carácter permanente - Remuneraciones de carácter transitorio - Remuneraciones adicionales o especiales - Seguridad Social y Seguros - Prestaciones Sociales y económicas - Estímulos	4	Por el devengado de los gastos por obras públicas en bienes de dominio público por administración con tipo de gasto de capital por: - Remuneraciones de carácter permanente - Remuneraciones de carácter transitorio - Remuneraciones adicionales o especiales - Seguridad Social y Seguros - Prestaciones Sociales y económicas - Estímulos
5	Al cierre del ejercicio del saldo acreedor de esta cuenta.	5	Por el devengado de los gastos por obras públicas en bienes propios por administración con tipo de gasto de capital por: - Remuneraciones de carácter permanente - Remuneraciones de carácter transitorio - Remuneraciones adicionales o especiales - Seguridad Social y Seguros - Prestaciones Sociales y económicas - Estímulos

SU SALDO REPRESENTA

El monto de los adeudos por las remuneraciones del personal al servicio del ente público, de carácter permanente o transitorio, que deberá pagar en un plazo menor o igual a doce meses.

OBSERVACIONES

Auxiliar por subcuenta conforme al Clasificador por Objeto del Gasto, Capítulo 1000.

NUMERO	GENERO	GRUPO	RUBRO	NATURALEZA
2.1.1.2	Pasivo	Pasivo Circulante	Cuentas por Pagar a Corto Plazo	Acreedora
CUENTA	Proveedores por Pagar a Corto Plazo			

Reforma DOF 09-12-2021

No.	CARGO	No.	ABONO
1	Por el registro de la devolución, descuentos o rebajas de bienes de consumo y prestación de servicios no personales, sin registro en inventarios.	1	A la apertura de libros por el saldo del ejercicio inmediato anterior.
2	Por el pago de la adquisición de bienes y contratación de servicios de: - Materiales y Suministros - Servicios Generales	2	Por el devengado de la adquisición de bienes y contratación de servicios por: - Materiales y Suministros - Servicios Generales
3	Por el registro de la devolución de materiales y suministros antes del pago	3	Por el devengado de la adquisición de bienes inmuebles, muebles e intangibles.
4	Por el pago de la adquisición de bienes en arrendamiento financiero.	4	Por el devengado de la adquisición de: - Bienes mediante contrato de arrendamiento financiero. - Bienes Inmuebles - Bienes Muebles - Bienes Intangibles
5	Por el pago de la adquisición de bienes inmuebles, muebles e intangibles.	5	Por el devengado de anticipos a proveedores por la adquisición de: - Materiales y Suministros - Servicios Generales - Bienes Inmuebles - Bienes Muebles - Bienes Intangibles
6	Por el pago de anticipos a proveedores de la adquisición de: - Materiales y Suministros - Servicios Generales - Bienes Inmuebles - Bienes Muebles - Bienes Intangibles	6	Por el devengado por los derechos y bienes en arrendamiento financiero.
7	Por el pago de la adquisición de bienes y contratación de servicios de los gastos por obras públicas en bienes de dominio público de la administración con tipo de gasto de capital.	7	Por el devengado por la adquisición de bienes y contratación de servicios de los gastos por obras públicas en bienes de dominio público por administración con tipo de gasto de capital.
8	Por el pago de la adquisición de bienes y contratación de servicios de los gastos de obras públicas en bienes propios de la administración con tipo de gasto de capital.	8	Por el devengado por la adquisición de bienes y contratación de servicios de los gastos por obras públicas en bienes propios por administración con tipo de gasto de capital.
9	Por el pago por adquisición de materiales y suministros con nota de crédito. *Adición DOF 09-12-2021*	9	Por el traspaso de la porción de proveedores por pagar de largo plazo a corto plazo.
10	Al cierre del ejercicio del saldo acreedor de esta cuenta. *Reforma DOF 09-12-2021*		

SU SALDO REPRESENTA

Los adeudos con proveedores derivados de operaciones del ente público, con vencimiento menor o igual a doce meses.

Reforma DOF 09-12-2021

OBSERVACIONES

Auxiliar por subcuenta y proveedor.

NUMERO	GENERO	GRUPO	RUBRO	NATURALEZA
2.1.1.5	Pasivo	Pasivo Circulante	Cuentas por Pagar a Corto Plazo	Acreedora
CUENTA	Transferencias Otorgadas por Pagar a Corto Plazo			

No.	CARGO	No.	ABONO
1	Por el pago de transferencias internas y asignaciones otorgadas al sector público.	1	A la apertura en libros por el saldo del ejercicio inmediato anterior.
2	Por el pago de las transferencias al resto del sector público.	2	Por el devengado por transferencias internas y asignaciones otorgadas al sector público.
3	Por el pago de fideicomisos, mandatos y contratos análogos.	3	Por el devengado de las transferencias al resto del sector público.
4	Por el pago de la seguridad social.	4	Por el devengado de fideicomisos, mandatos y contratos análogos.
5	Por el pago de transferencias al exterior.		
6	Por el pago de subsidios y subvenciones.	5	Por el devengado de la seguridad social.
7	Por el pago de ayudas sociales.	6	Por el devengado de transferencias al exterior.
8	Por el pago de pensiones, jubilaciones y otros.	7	Por el devengado de subsidios y subvenciones.
9	Por el pago de Donativos.	8	Por el devengado de ayudas sociales.
10	Al cierre del saldo acreedor de esta cuenta.	9	Por el devengado de pensiones, jubilaciones y otros.
		10	Por el devengado de Donativos.

SU SALDO REPRESENTA

El monto de los adeudos destinados en forma directa o indirecta al sector público, privado y externo.

OBSERVACIONES

Auxiliar por subcuenta.

NUMERO	GENERO	GRUPO	RUBRO	NATURALEZA
2.1.1.7	Pasivo	Pasivo Circulante	Cuentas por Pagar a Corto Plazo	Acreedora
CUENTA	Retenciones y Contribuciones por Pagar a Corto Plazo			

No.	CARGO	No.	ABONO
1	Por la autorización y el pago de la devolución de los ingresos por venta de bienes y prestación de servicios.	1	A la apertura de libros por el saldo del ejercicio inmediato anterior.
2	Por el pago de las retenciones a terceros.	2	Por el Impuesto al Valor Agregado al realizarse la venta de bienes y prestación de servicios.
3	Por el pago de retenciones obrero/patronales.	3	Por las retenciones devengadas de las retenciones a terceros.
4	Por el pago de las retenciones de obras públicas en bienes de dominio público y propio.	4	Por las retenciones de cuotas obrero/patronales.
5	Por el pago de retenciones de estudios, formulación y evaluación de proyectos en obras públicas en bienes de dominio público y propio.	5	Por las retenciones por obras públicas en bienes de dominio público y propio.
6	Por el pago de impuestos y derechos.	6	Por las retenciones por estudios, formulación y evaluación de proyectos en obras públicas en bienes de dominio público y propio.
7	Por el pago de impuestos y derechos de importación.	7	Por el devengado de impuestos y derechos.
8	Por el pago de otras retenciones y contribuciones.	8	Por el devengado de impuestos y derechos de importación.
9	Al cierre del ejercicio del saldo acreedor de esta cuenta.	9	Por el devengado de otras retenciones y contribuciones.

SU SALDO REPRESENTA

El monto de las retenciones efectuadas a contratistas y a proveedores de bienes y servicios, las retenciones sobre las remuneraciones realizadas al personal, así como las contribuciones por pagar, entre otras, cuya liquidación se prevé realizar en un plazo menor o igual a doce meses.

OBSERVACIONES

Auxiliar por tipo de contribución.

NUMERO	GENERO	GRUPO	RUBRO	NATURALEZA
2.1.1.9	Pasivo	Pasivo Circulante	Cuentas por Pagar a Corto Plazo	Acreedora
CUENTA	Otras Cuentas por Pagar a Corto Plazo			

No.	CARGO	No.	ABONO
1	Por el uso del fondo rotatorio o revolvente.	1	A la apertura de libros por el saldo del ejercicio inmediato anterior.
2	Por el pago del reintegro a la Tesorería de ingresos, en términos de las disposiciones aplicables de: - Intereses generados en las cuentas bancarias productivas de los entes públicos. - Aportaciones - Convenios - Fondos Distintos de Aportaciones - Transferencias y Asignaciones - Subsidios y Subvenciones - Pensiones y Jubilaciones	2	Por la autorización del reintegro a la Tesorería de ingresos, en términos de las disposiciones aplicables de: - Intereses generados en las cuentas bancarias productivas de los entes públicos. - Aportaciones - Convenios - Fondos Distintos de Aportaciones - Transferencias y Asignaciones - Subsidios y Subvenciones - Pensiones y Jubilaciones
3	Por el pago de los intereses de arrendamiento financiero.		
4	Por el reintegro de los recursos para la cancelación del fondo revolvente o rotatorio.	3	Por el devengado de los intereses sobre arrendamiento financiero.
5	Por el pago de otros gastos.	4	Por el ingreso de los fondos rotatorios o revolvente.
6	Por el pago de los préstamos otorgados.	5	Por el devengado de otros gastos.
7	Por el pago por la amortización por avales y garantías por el ente público, incumplidas por el deudor principal.	6	Por el devengado de los préstamos otorgados.
8	Por el pago por la contratación o incremento de inversiones financieras.	7	Por el devengado de la amortización y/o los costos financieros a pagar por el ente público, por avales y garantías de deudas incumplidas por el deudor principal.
9	Por el pago de participaciones y aportaciones de capital.	8	Por el devengado por la contratación o incremento de inversiones financieras.
10	Al cierre del ejercicio del saldo acreedor de esta cuenta.	9	Por el cobro de las inversiones financieras y sus intereses
		10	Por el devengado de participaciones y aportaciones de capital.

SU SALDO REPRESENTA

El monto de los adeudos del ente público, que deberá pagar en un plazo menor o igual a doce meses, no incluidas en las cuentas anteriores.

OBSERVACIONES

Auxiliar por subcuenta y proveedor o contratista.

NUMERO	GENERO	GRUPO	RUBRO	NATURALEZA
2.1.7.1	Pasivo	Pasivo Circulante	Provisiones a Corto Plazo	Acreedora
CUENTA	Provisión para Demandas y Juicios a Corto Plazo			

No.	CARGO	No.	ABONO
1	Por la devolución de los valores y bienes en garantía.	1	A la apertura de libros por el saldo del ejercicio inmediato anterior.
2	Por la adjudicación de los valores y bienes por incumplimiento del contrato.	2	Por el reconocimiento de los valores y bienes en garantía que amparan obligaciones.
3	Al cierre del ejercicio del saldo acreedor de esta cuenta.	3	Por el traspaso de valores y bienes en garantía de largo plazo a corto plazo.

SU SALDO REPRESENTA

El monto de los valores y bienes en garantía del cumplimiento de obligaciones contractuales o legales que, eventualmente, se tendrán que devolver a su titular en un plazo menor o igual a doce meses.

OBSERVACIONES

Auxiliar por subcuenta.

NUMERO	GENERO	GRUPO	RUBRO	NATURALEZA
2.1.7.1	Pasivo	Pasivo Circulante	Provisiones a Corto Plazo	Acreedora
CUENTA	Provisión para Demandas y Juicios a Corto Plazo			

No.	CARGO	No.	ABONO
1	Al cierre del ejercicio del saldo acreedor de esta cuenta.	1	A la apertura de libros por el saldo del ejercicio inmediato anterior.

De acuerdo a los lineamientos que emita el CONAC

SU SALDO REPRESENTA

El monto de las obligaciones a cargo del ente público, originadas por contingencias de demandas y juicios, cuya exactitud del valor depende de un hecho futuro y estas obligaciones deben ser justificables y su medición monetaria debe ser confiable, en un plazo menor o igual a doce meses. De acuerdo a los lineamientos que emita el CONAC.

OBSERVACIONES

Auxiliar por subcuenta.

NUMERO	GENERO	GRUPO	RUBRO	NATURALEZA
2.1.9.1	Pasivo	Pasivo Circulante	Otros Pasivos a Corto Plazo	Acreedora
CUENTA	Ingresos por Clasificar			

Reforma DOF 09-12-2021

No.	CARGO	No.	ABONO
1	Por la clasificación de ingresos devengados, previamente recaudados, por concepto de: - Impuestos - Cuotas y Aportaciones de Seguridad Social - Contribuciones de Mejoras - Derechos - Productos - Aprovechamientos	1	A la apertura de libros por el saldo del ejercicio inmediato anterior.
		2	Por los ingresos por clasificar de: - Impuestos - Cuotas y Aportaciones de Seguridad Social - Contribuciones de Mejoras - Derechos - Productos - Aprovechamientos
2	Al cierre del ejercicio del saldo acreedor de esta cuenta.		

SU SALDO REPRESENTA

El monto de los recursos depositados del ente público, pendientes de clasificar según los conceptos del Clasificador por Rubros de Ingresos.

Reforma DOF 09-12-2021

OBSERVACIONES:

Auxiliar por subcuenta.

NUMERO	GENERO	GRUPO	RUBRO	NATURALEZA
2.2.6.1	Pasivo	Pasivo No Circulante	Provisiones a Largo Plazo	Acreedora
CUENTA	Provisión para Demandas y Juicios a Largo Plazo			

No.	CARGO	No.	ABONO
1	Al cierre del ejercicio del saldo acreedor de esta cuenta.	1	A la apertura en libros por el saldo del ejercicio inmediato anterior.

De acuerdo a los lineamientos que emita el CONAC

SU SALDO REPRESENTA

El monto de las obligaciones a cargo del ente público, originadas por contingencias de demandas y juicios, cuya exactitud del valor depende de un hecho futuro; estas obligaciones deben ser justificables y su medición monetaria debe ser confiable, en un plazo mayor a doce meses. De acuerdo a los lineamientos que emita el CONAC.

OBSERVACIONES

Auxiliar por subcuenta.

NUMERO	GENERO	GRUPO	RUBRO	NATURALEZA
3.1.1	Hacienda Pública / Patrimonio	Hacienda Pública/ Patrimonio Contribuido	Aportaciones	Acreedora
RUBRO	Aportaciones			

Reforma DOF 09-12-2021

No.	CARGO	No.	ABONO
1	Por el importe de la devolución o resarcimiento en efectivo o en especie de aportaciones recibidas.	1	A la apertura de libros por el saldo del ejercicio inmediato anterior.
2	Al cierre del ejercicio del saldo acreedor de esta cuenta.	2	Por el importe de los recursos aportados en efectivo o en especie al ente público.

SU SALDO REPRESENTA

Los recursos aportados en efectivo o en especie con fines permanentes de incrementar la Hacienda Pública/Patrimonio del ente público.

Reforma DOF 09-12-2021

OBSERVACIONES

Auxiliar por subcuenta.

NUMERO	GENERO	GRUPO	RUBRO	NATURALEZA
3.1.2	Hacienda Pública / Patrimonio	Hacienda Pública/ Patrimonio Contribuido	Donaciones de Capital	Acreedora
RUBRO	Donaciones de Capital			

No.	CARGO	No.	ABONO
1	Al cierre del ejercicio del saldo acreedor de esta cuenta.	1	A la apertura de libros por el saldo del ejercicio inmediato anterior.
		2	Por los bienes recibidos por donaciones en especie.

SU SALDO REPRESENTA

El monto de las donaciones en especie, recibidas con el fin de dotar al ente público de activos necesarios para su funcionamiento.

OBSERVACIONES

Auxiliar por subcuenta.

NUMERO	GENERO	GRUPO	RUBRO	NATURALEZA
3.1.3	Hacienda Pública / Patrimonio	Hacienda Pública/ Patrimonio Contribuido	Actualización de la Hacienda Pública/Patrimonio	Acreedora
RUBRO	Actualización de la Hacienda Pública/Patrimonio *Reforma DOF 29-02-2016*			

Reforma DOF 09-12-2021

No.	CARGO	No.	ABONO
1	Por el decremento del valor de los activos, o el incremento del valor de los pasivos y del patrimonio derivado del reconocimiento de las variaciones en el valor de los activos, pasivos y del patrimonio del ente público que han sido reconocidos contablemente, por transacciones y otros eventos cuantificables una vez formalizados en términos de las disposiciones que resulten aplicables. *Reforma DOF 29-02-2016*	1	A la apertura de libros por el saldo del ejercicio inmediato anterior.
2	Al cierre del ejercicio del saldo acreedor de esta cuenta. *Reforma DOF 22-12-2014*	2	Por el incremento del valor de los activos, o el decremento del valor de los pasivos y del patrimonio derivado del reconocimiento de las variaciones en el valor de los activos, pasivos y del patrimonio del ente público que han sido reconocidos contablemente, por transacciones y otros eventos cuantificables una vez formalizados en términos de las disposiciones que resulten aplicables. *Reforma DOF 29-02-2016*

SU SALDO REPRESENTA

El valor actualizado de los activos, pasivos y patrimonio del ente público que han sido reconocidos contablemente, por transacciones y otros eventos cuantificables una vez formalizados en términos de las disposiciones que resulten aplicables.

Reforma DOF 29-02-2016

OBSERVACIONES

Auxiliar por subcuenta.

NUMERO	GENERO	GRUPO	RUBRO	NATURALEZA
3.2.1	Hacienda Pública / Patrimonio	Hacienda Pública/ Patrimonio Generado	Resultado del Ejercicio (Ahorro/Desahorro) Reforma DOF 10-12-2025	Deudora /Acreedora
RUBRO	Resultado del Ejercicio (Ahorro/Desahorro)			

Reforma DOF 13-12-2024

No.	CARGO	No.	ABONO
1	A la apertura de libros por el saldo del ejercicio inmediato anterior.	1	A la apertura de libros por el saldo del ejercicio inmediato anterior.
2	Por el traspaso del saldo acreedor de esta cuenta al inicio del ejercicio a la cuenta 3.2.2 Resultados de Ejercicios Anteriores. *Reforma DOF 13-12-2024*	2	Por el registro de pérdidas por participación patrimonial.
3	Por el traspaso al cierre del saldo deudor de la cuenta 6.3 Desahorro de la Gestión.	3	Por el traspaso del saldo deudor de esta cuenta al inicio del ejercicio a la cuenta 3.2.2 Resultados de Ejercicios Anteriores. *Reforma DOF 13-12-2024*
4	Al cierre en libros del saldo acreedor de esta cuenta.	4	Por el traspaso al cierre del ejercicio del saldo acreedor de la cuenta 6.2 Ahorro de la Gestión.
		5	Al cierre en libros por el saldo deudor de esta cuenta.

SU SALDO REPRESENTA

La diferencia entre los ingresos y gastos presentados en el Estado de Actividades.

Reforma DOF 13-12-2024.

OBSERVACIONES

Auxiliar por subcuenta.

NUMERO	GENERO	GRUPO	RUBRO	NATURALEZA
3.2.2	Hacienda Pública / Patrimonio	Hacienda Pública/ Patrimonio Generado	Resultados de Ejercicios Anteriores	Deudora/Acreedora Reforma DOF 13-12-2024
RUBRO	Resultados de Ejercicios Anteriores			

Reforma DOF 13-12-2024

No.	CARGO	No.	ABONO
1	A la apertura de libros por el saldo del ejercicio inmediato anterior	1	A la apertura de libros por el saldo del ejercicio inmediato anterior.
2	Por el traspaso del saldo deudor al inicio del ejercicio de la cuenta 3.2.1 Resultado del Ejercicios (Ahorro/Desahorro). *Reforma DOF 13-12-2024*	2	Por el traspaso del saldo acreedor al inicio del ejercicio de la cuenta 3.2.1 Resultado del Ejercicio(Ahorro/Desahorro). *Reforma DOF 13-12-2024*
3	Por el reconocimiento inicial de las diferencias negativas tanto de existencias como de valores derivadas de la conciliación física-contable de los bienes muebles e inmuebles. *Adición DOF 22-12-2014*	3	Por el reconocimiento inicial de las diferencias positivas tanto de existencias como de valores derivadas de la conciliación física-contable de los bienes muebles e inmuebles. *Adición DOF 22-12-2014*
4	Por el registro del saldo deudor resultante de las operaciones de acuerdo con el dictamen que solicite la unidad de contabilidad gubernamental del ente público. *Adición DOF 22-12-2014*	4	Por el registro del saldo acreedor resultante de las operaciones de acuerdo con el dictamen que solicite la unidad de contabilidad gubernamental del ente público. *Adición DOF 22-12-2014*
5	Por el registro de la obra pública no capitalizable, al concluir la obra por el importe correspondiente a los recursos de ejercicios anteriores. *Adición DOF 22-12-2014*	5	Al cierre del ejercicio del saldo deudor de esta cuenta. *Reforma DOF 22-12-2014*
6	Por la autorización del reintegro a la Tesorería de ingresos, realizada en diferente ejercicio al que se obtuvieron, en términos de las disposiciones aplicables de: - Intereses generados en las cuentas bancarias productivas de los entes públicos. - Aportaciones - Convenios - Fondos Distintos de Aportaciones - Transferencias y Asignaciones - Subsidios y Subvenciones - Pensiones y Jubilaciones		
7	Por la devolución de la diferencia negativa resultante del ajuste a las participaciones, derivado de la aplicación de la constancia de participaciones o documento equivalente, realizada en diferente ejercicio al que se obtuvieron las participaciones.		
8	Al cierre del ejercicio del saldo acreedor de esta cuenta. *Reforma DOF 22-12-2014*		

SU SALDO REPRESENTA

El monto correspondiente de resultados de la gestión acumulados provenientes de ejercicios anteriores.

Reforma DOF 22-12-2014

OBSERVACIONES

Auxiliar por subcuenta.

NUMERO	GENERO	GRUPO	RUBRO	NATURALEZA
3.2.3.1	Hacienda Pública / Patrimonio	Hacienda Pública/ Patrimonio Generado	Revalúos	Acreedora
CUENTA	Revalúo de Bienes Inmuebles			

Reforma DOF 09-08-2023

No.	CARGO	No.	ABONO
1	Por el decremento del valor de los bienes derivado de la actualización por revaluación. *Adición DOF 22-12-2014*	1	A la apertura de libros por el saldo del ejercicio inmediato anterior.
2	Por la cancelación del saldo del valor actualizado registrado como incremento del valor del activo, por venta de bienes inmuebles a valor en libros, con pérdida o con utilidad (. *Reforma DOF 09-08-2023*	2	Por el incremento del valor de los bienes derivado de la actualización por revaluación. *Adición DOF 22-12-2014*
3	Por la cancelación del saldo del valor actualizado de los bienes dados de baja por pérdida, obsolescencia, deterioro, siniestro, entre otros. *Adición DOF 22-12-2014*	3	Por la cancelación del saldo del valor actualizado registrado como decremento del valor del activo, por venta de bienes inmuebles a valor en libros, con pérdida o con utilidad. *Reforma DOF 09-08-2023*
4	Al cierre del ejercicio del saldo acreedor de esta cuenta. *Reforma DOF 22-12-2014*	4	Por la cancelación del saldo del valor actualizado de los bienes dados de baja por pérdida, obsolescencia, deterioro, siniestro, entre otros *Adición DOF 22-12-2014*

SU SALDO REPRESENTA

El importe de la actualización acumulada de los bienes inmuebles.

OBSERVACIONES

Auxiliar por subcuenta.

NUMERO	GENERO	GRUPO	RUBRO	NATURALEZA
3.2.3.2	Hacienda Pública / Patrimonio	Hacienda Pública/ Patrimonio Generado	Revalúos	Acreedora
CUENTA	Revalúo de Bienes Muebles			

No.	CARGO	No.	ABONO
1	Por el decremento del valor de los bienes derivado de la actualización por revaluación. *Adición DOF 22-12-2014*	1	A la apertura de libros por el saldo del ejercicio inmediato anterior.
2	Por la cancelación del saldo del valor actualizado de los bienes dados de baja por pérdida, obsolescencia, deterioro, extravío, robo, siniestro, entre otros. *Adición DOF 22-12-2014*	2	Por el incremento del valor de los bienes derivado de la actualización por revaluación. *Adición DOF 22-12-2014*
3	Al cierre del ejercicio del saldo acreedor de esta cuenta. *Reforma DOF 22-12-2014*	3	Por la cancelación del saldo del valor actualizado de los bienes dados de baja por pérdida, obsolescencia, deterioro, extravío, robo, siniestro, entre otros. *Adición DOF 22-12-2014*

SU SALDO REPRESENTA

El importe neto de la actualización acumulada de los bienes muebles.

Reforma DOF 22-12-2014

OBSERVACIONES

Auxiliar por subcuenta.

NUMERO	GENERO	GRUPO	RUBRO	NATURALEZA
3.2.5.2	Hacienda Pública / Patrimonio	Hacienda Pública/ Patrimonio Generado	Rectificaciones de Resultados de Ejercicios Anteriores	Deudora/Acreedora Reforma DOF 13-12-2024
CUENTA	Cambios por Errores Contables			

Reforma DOF 13-12-2024

No.	CARGO	No.	ABONO
1	A la apertura de libros por el saldo deudor del ejercicio inmediato anterior. *Reforma DOF 13-12-2024*	1	A la apertura de libros por el saldo acreedor del ejercicio inmediato anterior. *Reforma DOF 13-12-2024*
2	Por el importe deudor que resulte del registro de las operaciones para la corrección de Estados Financieros. *Reforma DOF 13-12-2024*	2	Por el importe acreedor que resulte del registro de las operaciones para la corrección de Estados Financieros. *Reforma DOF 13-12-2024*
3	Al cierre del ejercicio por el saldo acreedor de esta cuenta. *Reforma DOF 13-12-2024*	3	Al cierre del ejercicio por el saldo deudor de esta cuenta. *Reforma DOF 13-12-2024*

SU SALDO REPRESENTA

Las omisiones e inexactitudes en los estados financieros de un ente público en el periodo actual o en ejercicios anteriores, derivado de la no aplicación de las políticas, errores aritméticos o la inadvertencia o mala interpretación de hechos.

Reforma DOF 13-12-2024

OBSERVACIONES

Auxiliar por subcuenta.

NUMERO	GENERO	GRUPO	RUBRO	NATURALEZA
4.1.5.1	Ingresos y Otros Beneficios	Ingresos de Gestión	Productos	Acreedora
CUENTA	Productos			

No.	CARGO	No.	ABONO
1	Por la autorización de la devolución de productos.	1	Por la clasificación de ingresos devengados, previamente recaudados, por concepto de productos.
2	Por los productos compensados.	2	Por el devengado de productos determinables.
3	Por la autorización del reintegro a la Tesorería de ingresos de intereses generados en las cuentas bancarias productivas de los entes públicos, en términos de las disposiciones aplicables.	3	Por el devengado de productos autodeterminables, recibidos en la Tesorería y/o auxiliares de la misma.
		4	Por los productos compensados.
4	Por el traspaso al cierre del ejercicio del saldo acreedor de esta cuenta al grupo 6.1 Resumen de Ingresos y Gastos.	5	Por el devengado por el reconocimiento de ingresos de intereses generados en las cuentas bancarias productivas de los entes públicos, en términos de las disposiciones aplicables.

SU SALDO REPRESENTA

El importe de los ingresos por concepto de servicios otorgados por funciones de derecho privado, tales como los intereses que generan las cuentas bancarias de los entes públicos, entre otros, de conformidad con la legislación aplicable en la materia.

OBSERVACIONES

Esta cuenta deberá quedar saldada al cierre del ejercicio.

Auxiliar por subcuenta.

NUMERO	GENERO	GRUPO	RUBRO	NATURALEZA
4.1.6.9	Ingresos y Otros Beneficios	Ingresos de Gestión	Aprovechamientos	Acreedora
CUENTA	Otros Aprovechamientos			

No.	CARGO	No.	ABONO
1	Por la autorización de la devolución de otros aprovechamientos.	1	Por la clasificación de ingresos devengados, previamente recaudados, por concepto de otros aprovechamientos.
2	Por otros aprovechamientos compensados.	2	Por el devengado de otros aprovechamientos determinables.
3	Por el traspaso al cierre del ejercicio del saldo acreedor de esta cuenta al grupo 6.1 Resumen de Ingresos y Gastos.	3	Por el devengado de otros aprovechamientos autodeterminables, recibidos en la Tesorería y/o auxiliares de la misma.
		4	Por otros aprovechamientos compensados.

SU SALDO REPRESENTA

El importe de los ingresos que se perciben por aprovechamientos no incluidos en las cuentas anteriores, tales como aplicación de gravámenes sobre herencias, legados y donaciones, servicio del sistema escolar federalizado, juegos y sorteos, donativos en efectivo del Poder Ejecutivo, patrimonio invertido del Poder Ejecutivo, explotación de obras del dominio público, servicios públicos, entre otros, de conformidad con las disposiciones aplicables.

OBSERVACIONES

Esta cuenta deberá quedar saldada al cierre del ejercicio.

Auxiliar por subcuenta.

NUMERO	GENERO	GRUPO	RUBRO	NATURALEZA
4.1.7.1	Ingresos y Otros Beneficios	Ingresos de Gestión	Ingresos por Venta de Bienes y Prestación de Servicios	Acreedora
CUENTA	Ingresos por Venta de Bienes y Prestación de Servicios de Instituciones Públicas de Seguridad Social			

No.	CARGO	No.	ABONO
1	Por la autorización de la devolución de los ingresos por venta de bienes y prestación de servicios de Instituciones Públicas de Seguridad Social.	1	Por el devengado al realizarse la venta de bienes y prestación de servicios de Instituciones Públicas de Seguridad Social.
2	Por el traspaso al cierre del ejercicio del saldo acreedor de esta cuenta al grupo 6.1 Resumen de Ingresos y Gastos.		

SU SALDO REPRESENTA

El importe de los ingresos propios obtenidos por las Instituciones Públicas de Seguridad Social por sus actividades de producción, comercialización o prestación de servicios.

OBSERVACIONES

Esta cuenta deberá quedar saldada al cierre del ejercicio.

Auxiliar por subcuenta.

NUMERO	GENERO	GRUPO	RUBRO	NATURALEZA
4.1.7.3	Ingresos y Otros Beneficios	Ingresos de Gestión	Ingresos por Venta de Bienes y Prestación de Servicios	Acreedora
CUENTA	Ingresos por Venta de Bienes y Prestación de Servicios de Entidades Paraestatales y Fideicomisos No Empresariales y No Financieros			

No.	CARGO	No.	ABONO
1	Por la autorización de la devolución de los ingresos por venta de bienes y prestación de servicios de Entidades Paraestatales y Fideicomisos No Empresariales y No Financieros.	1	Por el devengado al realizarse la venta de bienes y prestación de servicios de Entidades Paraestatales y Fideicomisos No Empresariales y No Financieros.
2	Por el traspaso al cierre del ejercicio del saldo acreedor de esta cuenta al grupo 6.1 Resumen de Ingresos y Gastos.		

SU SALDO REPRESENTA

El importe de los ingresos propios obtenidos por las Entidades Paraestatales y Fideicomisos No Empresariales y No Financieros por sus actividades de producción, comercialización o prestación de servicios.

OBSERVACIONES

Esta cuenta deberá quedar saldada al cierre del ejercicio.

Auxiliar por subcuenta.

NUMERO	GENERO	GRUPO	RUBRO	NATURALEZA
1.1.2.1	Activo	Activo Circulante	Derechos a Recibir Efectivo o Equivalentes	Deudora
CUENTA	Inversiones Financieras de Corto Plazo			

No.	CARGO	No.	ABONO
1	A la apertura en libros por el saldo del ejercicio inmediato anterior.	1	Por el cobro derivado de la recuperación de recursos al vencimiento de las inversiones financieras.
2	Por el devengado por la contratación o incremento de inversiones financieras.	2	Por el cobro o la disminución de inversiones en fideicomisos, mandatos y contratos análogos.
3	Por el devengado de fideicomisos, mandatos y contratos análogos.	3	Por la diferencia de cotización a cargo en valores negociables en moneda extranjera.
4	Por la diferencia de cotización a favor en valores negociables en moneda extranjera.	4	Al cierre de libros por el saldo deudor de esta cuenta.
5	Por el traspaso de la porción de inversiones financieras de largo plazo a corto plazo.		

SU SALDO REPRESENTA

El monto de los recursos excedentes del ente público, invertidos en títulos, valores y demás instrumentos financieros, cuya recuperación se efectuará en un plazo menor o igual a doce meses.

OBSERVACIONES

Auxiliar por tipo de inversión.

NUMERO	GENERO	GRUPO	RUBRO	NATURALEZA
4.2.1.1	Ingresos y Otros Beneficios	Participaciones, Aportaciones, Convenios, Incentivos Derivados de la Colaboración Fiscal, Fondos Distintos de Aportaciones, Transferencias, Asignaciones, Subsidios y Subvenciones, y Pensiones y Jubilaciones	Participaciones, Aportaciones, Convenios, Incentivos Derivados de la Colaboración Fiscal y Fondos Distintos de Aportaciones	Acreedora
CUENTA	Participaciones			

No.	CARGO	No.	ABONO
1	Por la devolución de la diferencia negativa resultante del ajuste a las participaciones, derivado de la aplicación de la constancia de participaciones o documento equivalente.	1	Por el cobro del primer pago de participaciones en las Entidades Federativas y en los Municipios, previo a la recepción de la constancia de participaciones o documento equivalente.
2	Por el traspaso al cierre del ejercicio del saldo acreedor de esta cuenta al grupo 6.1 Resumen de Ingresos y Gastos.	2	Por el devengado de ingresos por la diferencia positiva resultante del ajuste a las participaciones, derivado de las constancias de participaciones o documento equivalente.

SU SALDO REPRESENTA

El importe de los ingresos que reciben las Entidades Federativas y Municipios que se derivan de la adhesión al Sistema Nacional de Coordinación Fiscal, así como las que correspondan a sistemas estatales de coordinación fiscal, determinados por las leyes correspondientes.

OBSERVACIONES

Esta cuenta deberá quedar saldada al cierre del ejercicio.

Auxiliar por subcuenta.

NUMERO	GENERO	GRUPO	RUBRO	NATURALEZA
4.2.2.1	Ingresos y Otros Beneficios	Participaciones, Aportaciones, Convenios, Incentivos Derivados de la Colaboración Fiscal, Fondos Distintos de Aportaciones, Transferencias, Asignaciones, Subsidios y Subvenciones, y Pensiones y Jubilaciones	Transferencias, Asignaciones, Subsidios y Subvenciones, y Pensiones y Jubilaciones	Acreedora
CUENTA	Transferencias y Asignaciones			

No.	CARGO	No.	ABONO
1	Por la autorización de la devolución de ingresos de transferencias y asignaciones.	1	Por el devengado de ingresos de transferencias y asignaciones.
2	Por la autorización del reintegro a la Tesorería de ingresos de transferencias y asignaciones, en términos de las disposiciones aplicables.		
3	Por el traspaso al cierre del ejercicio del saldo acreedor de esta cuenta al grupo 6.1 Resumen de Ingresos y Gastos.		

SU SALDO REPRESENTA

El importe de los ingresos que reciben los entes públicos con el objeto de sufragar gastos inherentes a sus atribuciones.

OBSERVACIONES

Esta cuenta deberá quedar saldada al cierre del ejercicio.

Auxiliar por subcuenta.

NUMERO	GENERO	GRUPO	RUBRO	NATURALEZA
4.3.9.9	Ingresos y Otros Beneficios	Otros Ingresos y Beneficios	Otros Ingresos y Beneficios Varios	Acreedora
CUENTA	Otros Ingresos y Beneficios Varios			

No.	CARGO	No.	ABONO
1	Por el traspaso al cierre del ejercicio del saldo acreedor de esta cuenta al grupo 6.1 Resumen de Ingresos y Gastos.	1	Por el registro de la utilidad por el devengado de venta de bienes inmuebles, muebles e intangibles. *Reforma DOF 09-08-2023*
		2	Por el devengado por otros ingresos que generan recursos de los Poderes Legislativo y Judicial, los Órganos Autónomos y las entidades de la administración pública paraestatal y paramunicipal, por donativos en efectivo, entre otros.
		3	Por los intereses por la recuperación de los préstamos otorgados.
		4	Por los intereses por la recuperación de los avales y garantías.
		5	Por los ingresos extraordinarios al vencimiento de fondos de terceros.

SU SALDO REPRESENTA

El importe de otros ingresos y beneficios varios no incluidos en las cuentas anteriores, obtenidos por los entes públicos, como es la utilidad por venta de bienes inmuebles, muebles e intangibles sobre la par, entre otros; asimismo, considera los otros ingresos propios obtenidos por los Poderes Legislativo y Judicial, los Órganos Autónomos y las entidades de la administración pública paraestatal y paramunicipal por sus actividades diversas no inherentes a su operación que generan recurso, tales como donativos en efectivo, entre otros.

OBSERVACIONES

Esta cuenta deberá quedar saldada al cierre del ejercicio.

Auxiliar por subcuenta.

NUMERO	GENERO	GRUPO	RUBRO	NATURALEZA
5.1.1.1	Gastos y Otras Pérdidas	Gastos de Funcionamiento	Servicio Personales	Deudora
CUENTA	Remuneraciones al Personal de Carácter Permanente			

No.	CARGO	No.	ABONO
1	Por las remuneraciones al personal de carácter permanente, por concepto de: - Dietas - Haberes - Sueldos base al personal permanente - Remuneraciones por adscripción laboral en el extranjero	1	Por la capitalización de remuneraciones al personal de carácter permanente por los estudios, formulación y evaluación de proyectos y obras públicas en bienes de dominio público y propio por administración.
2	Por los gastos por remuneraciones al personal de carácter permanente de obras públicas en bienes de dominio público y propio, por administración con tipo de gasto de capital.	2	Al cierre del ejercicio por el traspaso del saldo deudor de esta cuenta a la 6.1 Resumen de Ingresos y Gastos.

SU SALDO REPRESENTA

Importe del gasto por las percepciones correspondientes al personal de carácter permanente.

OBSERVACIONES

Se llevará auxiliar por tipo de remuneración, de conformidad con el concepto 1100 del Clasificador por Objeto del Gasto, partidas 111 a 114.

NUMERO	GENERO	GRUPO	RUBRO	NATURALEZA
5.1.1.2	Gastos y Otras Pérdidas	Gastos de Funcionamiento	Servicio Personales	Deudora
CUENTA	Remuneraciones al Personal de Carácter Transitorio			

No.	CARGO	No.	ABONO
1	Por las remuneraciones al personal de carácter transitorio , por concepto de: - Honorarios asimilables a salarios - Sueldos base al personal eventual - Retribuciones por servicios de carácter social - Retribuciones a los representantes de los trabajadores y de los patrones en la Junta de Conciliación y Arbitraje	1	Por la capitalización remuneraciones al personal de carácter transitorio y estudios, formulación y evaluación de proyectos a construcciones en proceso de bienes de dominio público y propio por administración.
2	Por los gastos por remuneraciones al personal de carácter transitorio de obras públicas en bienes de dominio público y propio, por administración con tipo de gasto de capital.	2	Al cierre del ejercicio por el traspaso del saldo deudor de esta cuenta a la 6.1 Resumen de Ingresos y Gastos.

SU SALDO REPRESENTA

Importe del gasto por las percepciones correspondientes al personal de carácter eventual.

OBSERVACIONES

Se llevará auxiliar por tipo de remuneración, de conformidad con el concepto 1200 del Clasificador por Objeto del Gasto, partidas 121 a 124.

NUMERO	GENERO	GRUPO	RUBRO	NATURALEZA
5.1.1.3	Gastos y Otras Pérdidas	Gastos de Funcionamiento	Servicio Personales	Deudora
CUENTA	Remuneraciones Adicionales y Especiales			

No.	CARGO	No.	ABONO
1	Por las remuneraciones adicionales y especiales al personal, por concepto de: - Primas por años de servicios efectivos prestados - Primas vacacionales, dominical y gratificación de fin de año - Horas extraordinarias - Compensaciones - Sobrehaberes - Asignaciones de técnico, de mando, por comisión, de vuelo y de técnico especial - Honorarios especiales - Participaciones por vigilancia en el cumplimiento de las leyes y custodia de valores	1	Por la capitalización de remuneraciones adicionales y especiales y estudios, formulación y evaluación de proyectos a construcciones en proceso de bienes de dominio público y propio por administración.
2	Por los gastos por remuneraciones adicionales y especiales de obras públicas en bienes de dominio público y propio, por administración con tipo de gasto de capital.	2	Al cierre del ejercicio por el traspaso del saldo deudor de esta cuenta a la 6.1 Resumen de Ingresos y Gastos.

SU SALDO REPRESENTA

Importe del gasto por las percepciones adicionales y especiales, así como las gratificaciones que se otorgan tanto al personal de carácter permanente como transitorio.

OBSERVACIONES

Se llevará auxiliar por tipo de remuneración, de conformidad con el concepto 1300 del Clasificador por Objeto del Gasto, partidas 131 a 138.

NUMERO	GENERO	GRUPO	RUBRO	NATURALEZA
5.1.1.4	Gastos y Otras Pérdidas	Gastos de Funcionamiento	Servicio Personales	Deudora
CUENTA	Seguridad Social			

No.	CARGO	No.	ABONO
1	Por las cuotas y aportaciones patronales destinadas a seguridad social, por concepto de: - Aportaciones a seguridad social - Aportaciones a fondos de vivienda - Aportaciones al sistema para el retiro - Aportaciones para seguros	1	Por la capitalización de las cuotas y aportaciones patronales destinadas a seguridad social, estudios, formulación y evaluación de proyectos a construcciones en proceso de bienes de dominio público y propios por administración.
2	Por los gastos por las cuotas y aportaciones patronales destinadas a seguridad social de obras públicas en bienes de dominio público y propio, por administración con tipo de gasto de capital.	2	Al cierre del ejercicio por el traspaso del saldo deudor de esta cuenta a la 6.1 Resumen de Ingresos y Gastos.

SU SALDO REPRESENTA

Importe del gasto por la parte que corresponde al ente público por concepto de prestaciones de seguridad social y primas de seguros, en beneficio del personal a su servicio, tanto de carácter permanente como transitorio.

OBSERVACIONES

Se llevará auxiliar por tipo de aportación de conformidad con el concepto 1400 del Clasificador por Objeto del Gasto, partidas 141 a 144.

NUMERO	GENERO	GRUPO	RUBRO	NATURALEZA
5.1.1.5	Gastos y Otras Pérdidas	Gastos de Funcionamiento	Servicio Personales	Deudora
CUENTA	Otras Prestaciones Sociales y Económicas			

No.	CARGO	No.	ABONO
1	Por otras prestaciones sociales y económicas al personal, por concepto de: - Cuotas para el fondo de ahorro y fondo de trabajo - Indemnizaciones - Prestaciones y haberes de retiro - Prestaciones contractuales - Apoyos a la capacitación de los servidores públicos - Otras prestaciones sociales y económicas	1	Por la capitalización de otras prestaciones sociales y económicas, y estudios, formulación y evaluación de proyectos a construcciones en proceso de bienes de dominio público y propio por administración.
2	Por los gastos por otras prestaciones sociales y económicas de obras públicas en bienes de dominio público y propio, por administración con tipo de gasto de capital.	2	Al cierre del ejercicio por el traspaso del saldo deudor de esta cuenta a la 6.1 Resumen de Ingresos y Gastos.

SU SALDO REPRESENTA

Importe del gasto por otras prestaciones sociales y económicas, a favor del personal, de acuerdo con las disposiciones legales vigentes y/o acuerdos contractuales respectivos.

OBSERVACIONES

Se llevará auxiliar por tipo de remuneración, de conformidad con el concepto 1500 del Clasificador por Objeto del Gasto, partidas 151 a 159.

NUMERO	GENERO	GRUPO	RUBRO	NATURALEZA
5.1.1.6	Gastos y Otras Pérdidas	Gastos de Funcionamiento	Servicio Personales	Deudora
CUENTA	Pago de Estímulos a Servidores Públicos			

No.	CARGO	No.	ABONO
1	Por pago de estímulos a servidores públicos, como son: - Estímulos; - Recompensas.	1	Por la capitalización de estímulos a servidores públicos, y estudios, formulación y evaluación de proyectos a construcciones en proceso de bienes de dominio público y propios por administración.
2	Por los gastos por de estímulos a servidores públicos de obras públicas en bienes de dominio público y propios, por administración con tipo de gasto de capital.	2	Al cierre del ejercicio por el traspaso del saldo deudor de esta cuenta a la 6.1 Resumen de Ingresos y Gastos.

SU SALDO REPRESENTA

Importe del gasto por estímulos económicos a los servidores públicos de mando, enlace y operativos del ente público, que establezcan las disposiciones aplicables, derivado del desempeño de sus funciones.

OBSERVACIONES

Se llevará auxiliar de acuerdo al pago a realizar, de conformidad con el concepto 1700 del Clasificador por Objeto del Gasto, partidas 171 y 172.

NUMERO	GENERO	GRUPO	RUBRO	NATURALEZA
5.1.2.1	Gastos y Otras Pérdidas	Gastos de Funcionamiento	Materiales y Suministros	Deudora
CUENTA	Materiales de Administración, Emisión de Documentos y Artículos Oficiales			

No.	CARGO	No.	ABONO
1	Por la adquisición de materiales de administración, emisión de documentos y artículos oficiales, tales como: - Materiales, útiles y equipos menores de oficina - Materiales y útiles de impresión y reproducción - Material estadístico y geográfico - Materiales, útiles y equipos menores de tecnologías de la información y comunicaciones - Material impreso e información digital - Material de limpieza - Materiales y útiles de enseñanza - Materiales para el registro e identificación de bienes y personas	1*	Por la reclasificación de anticipos a proveedores por adquisición de bienes a corto plazo.
2	Por la comprobación del fondo rotatorio o revolvente.	2	Por la devolución de materiales de administración, emisión de documentos y artículos oficiales.
3	Por el consumo de los materiales almacenados.	3	Por las entradas al almacén de materiales de administración, emisión de documentos y artículos oficiales.
4	Por el anticipo a proveedores de bienes y servicios.	4	Al cierre del ejercicio por el traspaso del saldo deudor de esta cuenta a la 6.1 Resumen de Ingresos y Gastos.
5	Por la aplicación de anticipos a proveedores por la adquisición de materiales de administración, emisión de documentos y artículos oficiales.		

SU SALDO REPRESENTA

Importe del gasto por materiales y útiles de oficina, limpieza, impresión y reproducción, para el procesamiento en equipos y bienes informáticos; materiales estadísticos, geográficos, de apoyo informativo y didáctico para centros de enseñanza e investigación; materiales requeridos para el registro e identificación en trámites oficiales y servicios a la población.

OBSERVACIONES

Se llevará auxiliar por tipo de material, de conformidad con el concepto 2100 del Clasificador por Objeto del Gasto, partidas 211 a 218.

*Por el registro de anticipos presupuestarios

NUMERO	GENERO	GRUPO	RUBRO	NATURALEZA
5.1.2.2	Gastos y Otras Pérdidas	Gastos de Funcionamiento	Materiales y Suministros	Deudora
CUENTA	Alimentos y Utensilios			

No.	CARGO	No.	ABONO
1	Por la adquisición de alimentos y utensilios, tales como: - Productos alimenticios para personas - Productos alimenticios para animales - Utensilios para el servicio de alimentación.	1*	Por la reclasificación de anticipos a proveedores por adquisición de bienes a corto plazo.
2	Por la comprobación del fondo rotatorio o revolvente.	2	Por la devolución de alimentos y utensilios.
3	Por el consumo de los materiales almacenados.	3	Por las entradas al almacén de alimentos y utensilios.
4	Por el anticipo a proveedores de bienes y servicios.	4	Al cierre del ejercicio por el traspaso del saldo deudor de esta cuenta a la 6.1 Resumen de Ingresos y Gastos.
5	Por la aplicación de anticipos a proveedores por la adquisición de alimentos y utensilios.		

SU SALDO REPRESENTA

Importe del gasto por productos alimenticios y utensilios necesarios para el servicio de alimentación en apoyo de las actividades de los servidores públicos y los requeridos en la prestación de servicios públicos en unidades de salud, educativas y de readaptación social, entre otros.

OBSERVACIONES

Se llevará auxiliar por tipo de bien, de conformidad con el concepto 2200 del Clasificador por Objeto del Gasto, partidas 221 a 223.

*Por el registro de anticipos presupuestarios

NUMERO	GENERO	GRUPO	RUBRO	NATURALEZA
5.1.2.3	Gastos y Otras Pérdidas	Gastos de Funcionamiento	Materiales y Suministros	Deudora
CUENTA	Materias Primas y Materiales de Producción y Comercialización			

No.	CARGO	No.	ABONO
1	Por la adquisición de materias primas y materiales de producción y comercialización, tales como: - Productos alimenticios, agropecuarios y forestales adquiridos como materia prima - Insumos textiles adquiridos como materia prima - Productos de papel, cartón e impresos adquiridos como materia prima - Combustibles, lubricantes, aditivos, carbón y sus derivados adquiridos como materia prima - Productos químicos, farmacéuticos y de laboratorio adquiridos como materia prima - Productos metálicos y a base de minerales no metálicos adquiridos como materia prima - Productos de cuero, piel, plástico y hule adquiridos como materia prima - Mercancías adquiridas para su comercialización - Otros productos adquiridos como materia prima	1*	Por la reclasificación de anticipos a proveedores por adquisición de bienes a corto plazo.
2	Por la comprobación del fondo rotatorio o revolvente.	2	Por la devolución de materias primas y materiales de producción y comercialización.
3	Por las salidas de materias primas y materiales de producción y comercialización.	3	Por las entradas de inventario al almacén de materias primas y materiales de producción y comercialización.
4	Por el anticipo a proveedores de bienes y servicios.	4	Al cierre del ejercicio por el traspaso del saldo deudor de esta cuenta a la 6.1 Resumen de Ingresos y Gastos.
5	Por la aplicación de anticipos a proveedores por la adquisición de materias primas y materiales de producción y comercialización.		

SU SALDO REPRESENTA

Importe del gasto por toda clase de materias primas en estado natural, transformadas o semi-transformadas de naturaleza vegetal, animal y mineral que se utilizan en la operación del ente público, así como las destinadas a cubrir el costo de los materiales, suministros y mercancías diversas que los entes públicos adquieren para su comercialización.

OBSERVACIONES

Se llevará auxiliar por tipo de bien, de conformidad con el concepto 2300 del Clasificador por Objeto del Gasto, partidas 231 a 239.

*Por el registro de anticipos presupuestarios

NUMERO	GENERO	GRUPO	RUBRO	NATURALEZA
5.1.2.4	Gastos y Otras Pérdidas	Gastos de Funcionamiento	Materiales y Suministros	Deudora
CUENTA	Materiales y Artículos de Construcción y de Reparación			

No.	CARGO	No.	ABONO
1	Por la adquisición de materiales y artículos de construcción y de reparación, tales como: - Productos minerales no metálicos - Cemento y productos de concreto - Cal, yeso y productos de yeso - Madera y productos de madera - Vidrio y productos de vidrio - Material eléctrico y electrónico - Artículos metálicos para la construcción - Materiales complementarios - Otros materiales y artículos de construcción y reparación	1	Por la capitalización de materiales y artículos de construcción y de reparación y estudios, formulación y evaluación de proyectos y obras públicas en bienes de dominio público y propio por administración.
		2*	Por la reclasificación de anticipos a proveedores por adquisición de bienes a corto plazo.
		3	Por la devolución de materiales y artículos de construcción y reparación.
		4	Por las entradas al almacén de materiales y artículos de construcción y reparación.
2	Por la comprobación del fondo rotatorio o revolvente.	5	Al cierre del ejercicio por el traspaso del saldo deudor de esta cuenta a la 6.1 Resumen de Ingresos y Gastos.
3	Por la creación del pasivo por los anticipos a proveedores de bienes y servicios.		
4	Del consumo de los materiales almacenados.		
5	Por el anticipo a proveedores de bienes y servicios.		
6	Por la aplicación de anticipos a proveedores de la adquisición de materiales y artículos de construcción y de reparación.		
7	Por la adquisición de materiales y suministros de obra pública en bienes de dominio público y propio, de la administración con tipo de gasto de capital.		

SU SALDO REPRESENTA

Importe del gasto por materiales y artículos utilizados en la construcción, reconstrucción, ampliación, adaptación, mejora, conservación, reparación y mantenimiento de bienes inmuebles.

OBSERVACIONES

Se llevará auxiliar por tipo de suministro, de conformidad con el concepto 2400 del Clasificador por Objeto del Gasto, partidas 241 a 249

*Por el registro de anticipos presupuestarios

NUMERO	GENERO	GRUPO	RUBRO	NATURALEZA
5.1.2.5	Gastos y Otras Pérdidas	Gastos de Funcionamiento	Materiales y Suministros	Deudora
CUENTA	Productos Químicos, Farmacéuticos y de Laboratorio			

No.	CARGO	No.	ABONO
1	Por la adquisición de productos químicos, farmacéuticos y de laboratorio, tales como: - Productos químicos básicos - Fertilizantes, pesticidas y otros agroquímicos - Medicinas y productos farmacéuticos - Materiales, accesorios y suministros médicos - Materiales, accesorios y suministros de laboratorio - Fibras sintéticas, hules, plásticos y derivados - Otros productos químicos	1	Por la capitalización de productos químicos, farmacéuticos y de laboratorio y estudios, formulación y evaluación de proyectos y obras públicas en bienes de dominio público y propio por administración.
		2*	Por la reclasificación de anticipos a proveedores por adquisición de bienes a corto plazo.
		3	Por la devolución de productos químicos, farmacéuticos y de laboratorio.
2	Por la comprobación del fondo rotatorio o revolvente.	4	Por las entradas al almacén de productos químicos, farmacéuticos y de laboratorio.
3	Por el consumo de los materiales almacenados.		
4	Por el anticipo a proveedores de bienes y servicios.	5	Al cierre del ejercicio por el traspaso del saldo deudor de esta cuenta a la 6.1 Resumen de Ingresos y Gastos.
5	Por la aplicación de anticipos a proveedores de la adquisición de productos químicos, farmacéuticos y de laboratorio.		
6	Por la adquisición de productos químicos, farmacéuticos y de laboratorio de obra pública en bienes de dominio público y propio, de la administración con tipo de gasto de capital.		

SU SALDO REPRESENTA

Importe del gasto por sustancias, productos químicos y farmacéuticos de aplicación humana o animal; así como toda clase de materiales y suministros médicos y de laboratorio.

OBSERVACIONES

Se llevará auxiliar por tipo de producto, de conformidad con el concepto 2500 del Clasificador por Objeto del Gasto, partidas 251 a 256 y 259.

*Por el registro de anticipos presupuestarios

NUMERO	GENERO	GRUPO	RUBRO	NATURALEZA
5.1.2.6	Gastos y Otras Pérdidas	Gastos de Funcionamiento	Materiales y Suministros	Deudora
CUENTA	Combustibles, Lubricantes y Aditivos			

No.	CARGO	No.	ABONO
1	Por la adquisición de combustibles, lubricantes y aditivos, tales como: - Combustibles, lubricantes y aditivos - Carbón y sus derivados	1	Por la capitalización de combustibles, lubricantes y aditivos y estudios, formulación y evaluación de proyectos y obras públicas en bienes de dominio público y propio por administración.
		2*	Por la reclasificación de anticipos a proveedores por adquisición de bienes a corto plazo.
2	Por la comprobación del fondo rotatorio o revolvente.	3	Por la devolución de combustibles, lubricantes y aditivos.
3	Por el consumo de los materiales almacenados.	4	Por las entradas al almacén de combustibles, lubricantes y aditivos.
4	Por el anticipo a proveedores por adquisición de combustibles, lubricantes y aditivos.	5	Al cierre del ejercicio por el traspaso del saldo deudor de esta cuenta a la 6.1 Resumen de Ingresos y Gastos.
5	Por la aplicación de anticipos a proveedores de la adquisición de combustibles, lubricantes y aditivos.		
6	Por la adquisición de combustibles, lubricantes y aditivos de obra pública en bienes de dominio público y propios, de la administración con tipo de gasto de capital.		

SU SALDO REPRESENTA

Importe del gasto por combustibles, lubricantes y aditivos de todo tipo, necesarios para el funcionamiento del parque vehicular terrestre, aéreo, marítimo, lacustre y fluvial; así como de la maquinaria y equipo que lo utiliza.

OBSERVACIONES

Se llevará auxiliar por tipo de suministro, de conformidad con el concepto 2600 del Clasificador por Objeto del Gasto, partidas 261 y 262.

*Por el registro de anticipos presupuestarios

NUMERO	GENERO	GRUPO	RUBRO	NATURALEZA
5.1.2.7	Gastos y Otras Pérdidas	Gastos de Funcionamiento	Materiales y Suministros	Deudora
CUENTA	Vestuario, Blancos, Prendas de Protección y Artículos Deportivos			

No.	CARGO	No.	ABONO
1	Por la adquisición de vestuario, blancos, prendas de protección y artículos deportivos, tales como: - Vestuario y uniformes - Prendas de seguridad y protección personal - Artículos deportivos - Productos textiles - Blancos y otros productos textiles, excepto prendas de vestir	1	Por la capitalización de vestuario, blancos, prendas de protección y artículos deportivos y de estudios, formulación y evaluación de proyectos y obras públicas en bienes de dominio público y propio por administración.
		2*	Por la reclasificación de anticipos a proveedores por adquisición de bienes
		3	Por la devolución de vestuario, blancos, prendas de protección y artículos deportivos.
2	Por la comprobación del fondo rotatorio o revolvente.	4	Por las entradas al almacén de vestuario, blancos, prendas de protección y artículos deportivos.
3	Por el consumo de los materiales almacenados.		
4	Por el anticipo a proveedores de bienes y servicios.	5	Al cierre del ejercicio por el traspaso del saldo deudor de esta cuenta a la 6.1 Resumen de Ingresos y Gastos.
5	Por la aplicación de anticipos a proveedores de la adquisición de vestuario, blancos, prendas de protección y artículos deportivos.		
6	Por la adquisición de vestuario, blancos, prendas de protección y artículos deportivos de obra pública en bienes de dominio público y propio, de la administración con tipo de gasto de capital.		

SU SALDO REPRESENTA

Importe del gasto por vestuario y sus accesorios, blancos, artículos deportivos; así como prendas de protección personal diferentes a las de seguridad.

OBSERVACIONES

Se llevará auxiliar por tipo de prenda de conformidad con el concepto 2700 del Clasificador por Objeto del Gasto, partidas 271 a 275.

*Por el registro de anticipos presupuestarios

NUMERO	GENERO	GRUPO	RUBRO	NATURALEZA
5.1.2.9	Gastos y Otras Pérdidas	Gastos de Funcionamiento	Materiales y Suministros	Deudora
CUENTA	Herramientas, Refacciones y Accesorios Menores			

No.	CARGO	No.	ABONO
1	Por la adquisición de herramientas, refacciones y accesorios menores, tales como: - Herramientas menores - Refacciones y accesorios menores de edificios - Refacciones y accesorios menores de mobiliario y equipo de administración, educacional y recreativo - Refacciones y accesorios menores de equipo de cómputo y tecnologías de la información - Refacciones y accesorios menores de equipo e instrumental médico y de laboratorio - Refacciones y accesorios menores de equipo de transporte - Refacciones y accesorios menores de equipo de defensa y seguridad - Refacciones y accesorios menores de maquinaria y otros equipos - Refacciones y accesorios menores de otros bienes muebles	1	Por la capitalización de herramientas, refacciones y accesorios menores y estudios, formulación y evaluación de proyectos y obras públicas en bienes de dominio público y propio por administración.
2	Por la comprobación del fondo rotatorio o revolvente.	2*	Por la reclasificación de anticipos a proveedores por adquisición de bienes.
3	Por el consumo de los materiales almacenados.	3	Por la devolución de herramientas, refacciones y accesorios menores.
4	Por el anticipo a proveedores de bienes y servicios.	4	Por las entradas al almacén de herramientas, refacciones y accesorios menores.
5	Por la aplicación de anticipos a proveedores de la adquisición de herramientas, refacciones y accesorios menores.	5	Al cierre del ejercicio por el traspaso del saldo deudor de esta cuenta a la 6.1 Resumen de Ingresos y Gastos.
6	Por la adquisición de herramientas, refacciones y accesorios menores de obra pública en bienes de dominio público y propio, por administración con tipo de gasto de capital.		

SU SALDO REPRESENTA

Importe del gasto por toda clase de refacciones, accesorios, herramientas menores, y demás bienes de consumo del mismo género, necesarios para la conservación de los bienes muebles e inmuebles.

OBSERVACIONES

Se llevará auxiliar por tipo de bien, de conformidad con el concepto 2900 del Clasificador por Objeto del Gasto, partidas 291 a 299.

*Por el registro de anticipos presupuestarios

NUMERO	GENERO	GRUPO	RUBRO	NATURALEZA
5.1.3.1	Gastos y Otras Pérdidas	Gastos de Funcionamiento	Servicios Generales	Deudora
CUENTA	Servicios Básicos			

No.	CARGO	No.	ABONO
1	Por el pago de servicios básicos, tales como: - Energía eléctrica - Gas - Agua - Telefonía tradicional - Telefonía celular - Servicios de telecomunicaciones y satélites - Servicios de acceso de Internet, redes y procesamiento de información - Servicios postales y telegráficos - Servicios integrales y otros servicios	1	Por la capitalización de servicios básicos y estudios, formulación y evaluación de proyectos y obras públicas en bienes de dominio público y propio por administración.
2	Por la comprobación del fondo rotatorio o revolvente.	2*	Por la reclasificación de anticipos a proveedores por contratación de servicios básicos.
3	Por el anticipo a proveedores servicios básicos. .	3	Al cierre del ejercicio por el traspaso del saldo deudor de esta cuenta a la 6.1 Resumen de Ingresos y Gastos.
4	Por la aplicación de anticipos a proveedores de la adquisición de servicios básicos.		
5	Por la contratación de servicios básicos en obras públicas en bienes de dominio público y propios de administración con tipo de gasto de capital.		

SU SALDO REPRESENTA

Importe del gasto por servicios básicos necesarios para el funcionamiento de los entes públicos.

OBSERVACIONES

Se llevará auxiliar por tipo de servicio, de conformidad con el concepto 3100 del Clasificador por Objeto del Gasto, partidas 311 a 319.

*Por el registro de anticipos presupuestarios

NUMERO	GENERO	GRUPO	RUBRO	NATURALEZA
5.1.3.2	Gastos y Otras Pérdidas	Gastos de Funcionamiento	Servicios Generales	Deudora
CUENTA	Servicios de Arrendamiento			

No.	CARGO	No.	ABONO
1	Por el pago de servicios de arrendamiento, tales como: - Arrendamiento de terrenos - Arrendamiento de edificios - Arrendamiento de mobiliario y equipo de administración, educacional y recreativo - Arrendamiento de equipo e instrumental médico y de laboratorio - Arrendamiento de equipo de transporte - Arrendamiento de maquinaria, otros equipos y herramientas - Arrendamiento de activos intangibles - Arrendamiento financiero - Otros arrendamientos	1	Por la capitalización de servicios de arrendamiento y estudios y formulación y evaluación de proyectos y obras públicas en bienes de dominio público y propio por administración.
2	Por la comprobación del fondo rotatorio o revolvente.	2*	Por la reclasificación de anticipos a proveedores por contratación de servicios de arrendamiento.
3	Por el pago del arrendamiento financiero en la porción de corto plazo.	3	Por la incorporación al activo de la porción correspondiente del arrendamiento financiero.
4	Por el anticipo a proveedores servicios de arrendamiento.	4	Al cierre del ejercicio por el traspaso del saldo deudor de esta cuenta a la 6.1 Resumen de Ingresos y Gastos.
5	Por la aplicación de anticipos a proveedores de la adquisición de servicios de arrendamientos.		
6	Por la contratación de servicios de arrendamientos en obras públicas en bienes de dominio público y propio de administración con tipo de gasto de capital.		
7	Por el devengado por los derechos sobre bienes e intereses en arrendamiento financiero.		

SU SALDO REPRESENTA

Importe del gasto por concepto de arrendamiento.

OBSERVACIONES

Se llevará auxiliar por tipo de bien arrendado, de conformidad con el concepto 3200 del Clasificador por Objeto del Gasto, partidas 321 a 329.

*Por el registro de anticipos presupuestarios

NUMERO	GENERO	GRUPO	RUBRO	NATURALEZA
5.1.3.3	Gastos y Otras Pérdidas	Gastos de Funcionamiento	Servicios Generales	Deudora
CUENTA	Servicios Profesionales, Científicos y Técnicos y Otros Servicios			

No.	CARGO	No.	ABONO
1	Por el pago de servicios profesionales, científicos y técnicos y otros servicios, tales como: - Servicios legales, de contabilidad, auditoría y relacionados - Servicios de diseño, arquitectura, ingeniería y actividades relacionadas - Servicios de consultoría administrativa, procesos, técnica y en tecnologías de la información - Servicios de capacitación - Servicios de investigación científica y desarrollo - Servicios de apoyo administrativo, traducción, fotocopiado e impresión - Servicios de protección y seguridad - Servicios de vigilancia - Servicios profesionales, científicos y técnicos integrales	1	Por la capitalización de servicios profesionales, científicos y técnicos y otros servicios y estudios, formulación y evaluación de proyectos y obras públicas en bienes de dominio público y propio por administración.
2	Por la comprobación del fondo rotatorio o revolvente.	2*	Por la reclasificación de anticipos a proveedores por contratación de servicios profesionales, científicos y técnicos y otros servicios.
3	Por el anticipo a proveedores de servicios profesionales, científicos y técnicos y otros servicios	3	Al cierre del ejercicio por el traspaso del saldo deudor de esta cuenta a la 6.1 Resumen de Ingresos y Gastos.
4	Por la aplicación de anticipos a proveedores de la adquisición de servicios profesionales, científicos y técnicos y otros servicios.		
5	Por la contratación de servicios profesionales, científicos y técnicos y otros servicios en obras públicas en bienes de dominio público y propio por administración con tipo de gasto de capital.		

SU SALDO REPRESENTA

Importe del gasto por contratación de personas físicas y morales para la prestación de servicios profesionales independientes.

OBSERVACIONES

Se llevará auxiliar por tipo de servicio, de conformidad con el concepto 3300 del Clasificador por Objeto del Gasto, partidas 331 a 339.

*Por el registro de anticipos presupuestarios

NUMERO	GENERO	GRUPO	RUBRO	NATURALEZA
5.1.3.4	Gastos y Otras Pérdidas	Gastos de Funcionamiento	Servicios Generales	Deudora
CUENTA	Servicios Financieros, Bancarios y Comerciales			

No.	CARGO	No.	ABONO
1	Por el pago de servicios financieros, bancarios y comerciales, tales como: - Servicios financieros y bancarios - Servicios de cobranza, investigación crediticia y similar - Servicios de recaudación, traslado y custodia de valores - Seguros de responsabilidad patrimonial y fianzas - Seguro de bienes patrimoniales - Almacenaje, envase y embalaje - Fletes y maniobras - Comisiones por ventas	1*	Por la reclasificación de anticipos a proveedores por contratación de servicios financieros, bancarios y comerciales.
2	- Servicios financieros, bancarios y comerciales integrales	2	Al cierre del ejercicio por el traspaso del saldo deudor de esta cuenta a la 6.1 Resumen de Ingresos y Gastos.
3	Por los gastos y comisiones bancarias.		
4	Por el anticipo a proveedores de servicios financieros, bancarios y comerciales. Por la aplicación de anticipos a proveedores de la adquisición servicios financieros, bancarios y comerciales.		

SU SALDO REPRESENTA

Importe del gasto por servicios financieros, bancarios y comerciales.

OBSERVACIONES

Se llevará auxiliar por tipo de servicio, de conformidad con el concepto 3400 del Clasificador por Objeto del Gasto, partidas 341 a 349.

*Por el registro de anticipos presupuestarios

NUMERO	GENERO	GRUPO	RUBRO	NATURALEZA
5.1.3.5	Gastos y Otras Pérdidas	Gastos de Funcionamiento	Servicios Generales	Deudora
CUENTA	Servicios de Instalación, Reparación, Mantenimiento y Conservación			

No.	CARGO	No.	ABONO
1	Por el pago de servicios de instalación, reparación, mantenimiento y conservación, tales como: - Conservación y mantenimiento menor de inmuebles - Instalación, reparación y mantenimiento de mobiliario y equipo de administración, educacional y recreativo - Instalación, reparación y mantenimiento de equipo de cómputo y tecnología de la información - Instalación, reparación y mantenimiento de equipo e instrumental médico y de laboratorio - Reparación y mantenimiento de equipo de transporte - Reparación y mantenimiento de equipo de defensa y seguridad - Instalación, reparación y mantenimiento de maquinaria, otros equipos y herramienta - Servicios de limpieza y manejo de desechos - Servicios de jardinería y fumigación	1	Por la capitalización de servicios de instalación, reparación, mantenimiento y conservación y estudios, formulación y evaluación de proyectos y obras públicas en bienes de dominio público y propio por administración.
2	Por el anticipo a proveedores de bienes y servicios de instalación, reparación, mantenimiento y conservación.	2*	Por la reclasificación de anticipos a proveedores por contratación servicios de instalación, reparación, mantenimiento y conservación.
3	Por la aplicación de anticipos a proveedores por la adquisición de servicios de instalación, reparación, mantenimiento y conservación.	3	Al cierre del ejercicio por el traspaso del saldo deudor de esta cuenta a la 6.1 Resumen de Ingresos y Gastos.
4	Por la contratación de servicios de instalación, reparación, mantenimiento y conservación en obras públicas en bienes de dominio público y propio por administración con tipo de gasto de capital.		

SU SALDO REPRESENTA

Importe del gasto por servicios para la instalación, reparación, mantenimiento y conservación de toda clase de bienes muebles e inmuebles, incluye los deducibles de seguros y excluye los gastos por concepto de mantenimiento y rehabilitación de la obra pública.

OBSERVACIONES

Se llevará auxiliar por tipo de servicio, de conformidad con el concepto 3500 del Clasificador por Objeto del Gasto, partidas 351 a 339.

*Por el registro de anticipos presupuestarios

NUMERO	GENERO	GRUPO	RUBRO	NATURALEZA
5.1.3.6	Gastos y Otras Pérdidas	Gastos de Funcionamiento	Servicios Generales	Deudora
CUENTA	Servicios de Comunicación Social y Publicidad			

No.	CARGO	No.	ABONO
1	Por el pago de servicios de comunicación social y publicidad, tales como: - Difusión por radio, televisión y otros medios de mensajes sobre programas y actividades gubernamentales - Difusión por radio, televisión y otros medios de mensajes comerciales para promover la venta de bienes o servicios - Servicios de creatividad, preproducción y producción de publicidad, excepto Internet - Servicios de revelado de fotografías - Servicios de la industria fílmica, del sonido y del video - Servicio de creación y difusión de contenido exclusivamente a través de Internet - Otros servicios de información	1*	Por la reclasificación de anticipos a proveedores por contratación de servicios comunicación social y publicidad.
2	Por el anticipo a proveedores de servicios de comunicación social y publicidad.	2	Por la capitalización de servicios de comunicación social y publicidad y estudios, formulación y evaluación de proyectos y obras públicas en bienes de dominio público y propio por administración.
3	Por la aplicación de anticipos a proveedores por la adquisición de servicios de comunicación social y publicidad.	34	Al cierre del ejercicio por el traspaso del saldo deudor de esta cuenta a la 6.1 Resumen de Ingresos y Gastos.
4	Por la contratación de servicios de comunicación social y publicidad en obras públicas en bienes de dominio público y propio por administración con tipo de gasto de capital.		

SU SALDO REPRESENTA

Importe del gasto por la realización y difusión de mensajes y campañas para informar a la población sobre los programas, servicios públicos y el quehacer gubernamental en general; así como la publicidad comercial de los productos y servicios que generan ingresos para el ente público. Incluye la contratación de servicios de impresión y publicación de información; así como al montaje de espectáculos culturales y celebraciones que demande el ente público.

OBSERVACIONES

Se llevará auxiliar por tipo de servicio, de conformidad con el concepto 3600 del Clasificador por Objeto del Gasto, partidas 361 a 366 y 369.

*Por el registro de anticipos presupuestarios

NUMERO	GENERO	GRUPO	RUBRO	NATURALEZA
5.1.3.7	Gastos y Otras Pérdidas	Gastos de Funcionamiento	Servicios Generales	Deudora
CUENTA	Servicios de Traslado y Viáticos			

No.	CARGO	No.	ABONO
1	Por el pago de los servicios de traslado y viáticos, tales como: - Pasajes aéreos - Pasajes terrestres - Pasajes marítimos, lacustres y fluviales - Autotransporte - Viáticos en el país - Viáticos en el extranjero - Gastos de instalación y traslado de menaje - Servicios integrales de traslado y viáticos - Otros servicios de traslado y hospedaje	1	Por la capitalización de servicios de traslado y viáticos y estudios, formulación y evaluación de proyectos y obras públicas en bienes de dominio público y propio por administración.
2	Por la comprobación del fondo rotatorio o revolvente.	2*	Por la reclasificación de anticipos a proveedores por contratación de servicios de traslado y viáticos.
3	Por el anticipo a proveedores servicios de traslado y viáticos.	3	Al cierre del ejercicio por el traspaso del saldo deudor de esta cuenta a la 6.1 Resumen de Ingresos y Gastos.
4	Por la aplicación de anticipos a proveedores por la adquisición de servicios de traslado y viáticos.		
5	Por la contratación de servicios de traslado y viáticos en obras públicas en bienes de dominio público y propio por administración con tipo de gasto de capital.		

SU SALDO REPRESENTA

Importe del gasto por servicios de traslado, instalación y viáticos del personal, cuando por el desempeño de sus labores propias o comisiones de trabajo, requieran trasladarse a lugares distintos al de su adscripción.

OBSERVACIONES

Se llevará auxiliar por tipo de servicio, de conformidad con el concepto 3700 del Clasificador por Objeto del Gasto, partidas 371 a 379.

*Por el registro de anticipos presupuestarios

NUMERO	GENERO	GRUPO	RUBRO	NATURALEZA
5.1.3.8	Gastos y Otras Pérdidas	Gastos de Funcionamiento	Servicios Generales	Deudora
CUENTA	Servicios Oficiales			

No.	CARGO	No.	ABONO
1	Por el pago de los servicios oficiales, tales como: - Gastos ceremoniales - Gastos de orden social y cultural - Congresos y convenciones - Exposiciones - Gastos de representación	1*	Por la reclasificación de anticipos a proveedores por de servicios oficiales.
2	Por el anticipo a proveedores de servicios oficiales.	2	Al cierre del ejercicio por el traspaso del saldo deudor de esta cuenta a la 6.1 Resumen de Ingresos y Gastos.
3	Por la aplicación de anticipos a proveedores por la adquisición de servicios oficiales.		

SU SALDO REPRESENTA

Importe del gasto por servicios oficiales relacionados con la celebración de actos y ceremonias oficiales realizadas por los entes públicos.

OBSERVACIONES

Se llevará auxiliar por tipo de servicio, de conformidad con el concepto 3800 del Clasificador por Objeto del Gasto, partidas 381 a 385.

*Por el registro de anticipos presupuestarios

NUMERO	GENERO	GRUPO	RUBRO	NATURALEZA
5.1.3.9	Gastos y Otras Pérdidas	Gastos de Funcionamiento	Servicios Generales	Deudora
CUENTA	Otros Servicios Generales			

Reforma DOF 09-12-2021

No.	CARGO	No.	ABONO
1	Por el pago de otros servicios generales, tales como: - Servicios funerarios y de cementerios - Impuestos y derechos - Impuestos y derechos de importación - Sentencias y resoluciones por autoridad competente - Penas, multas, accesorios y actualizaciones - Otros gastos por responsabilidades - Utilidades - Impuesto sobre nóminas y otros que se deriven de una relación laboral *Reforma DOF 09-12-2021* - Otros servicios generales	1	Por la capitalización de otros servicios generales y estudios, formulación y evaluación de proyectos y obras públicas en bienes de dominio público y propio por administración.
2	Por la comprobación de los fondos rotatorios o revolvente.	2*	Por la reclasificación de anticipos a proveedores por contratación otros servicios generales.
3	Por el anticipo a proveedores de otros servicios generales.	3	Al cierre del ejercicio por el traspaso del saldo deudor de esta cuenta a la 6.1 Resumen de Ingresos y Gastos.
4	Por la aplicación de anticipos a proveedores por la adquisición de otros servicios generales.		
5	Por la contratación de otros servicios generales en obras públicas en bienes de dominio público y propio por administración con tipo de gasto de capital.		

SU SALDO REPRESENTA

Importe del gasto por servicios generales, no incluidos en las cuentas anteriores.

OBSERVACIONES

Se llevará auxiliar por tipo de servicio, de conformidad con el concepto 3900 del Clasificador por Objeto del Gasto, partidas 391 a 396, 398 y 399.

*Por el registro de anticipos presupuestarios

Reforma DOF 09-12-2021

NUMERO	GENERO	GRUPO	RUBRO	NATURALEZA
5.2.4.1	Gastos y Otras Pérdidas	Transferencias, Asignaciones, Subsidios y Otras Ayudas	Ayudas Sociales	Deudora
CUENTA	Ayudas Sociales a Personas			

No.	CARGO	No.	ABONO
1	Por las ayudas sociales otorgadas a personas.	1	Al cierre del ejercicio por el traspaso del saldo deudor de esta cuenta a la 6.1 Resumen de Ingresos y Gastos.

SU SALDO REPRESENTA

Importe del gasto por ayudas sociales a personas destinadas al auxilio o ayudas especiales que no revisten carácter permanente, otorgadas por el ente público a personas u hogares para propósitos sociales.

OBSERVACIONES

Se llevará auxiliar por tipo de servicio, de conformidad con el concepto 4400 del Clasificador por Objeto del Gasto, partida 441.

NUMERO	GENERO	GRUPO	RUBRO	NATURALEZA
5.2.4.2	Gastos y Otras Pérdidas	Transferencias, Asignaciones, Subsidios y Otras Ayudas	Ayudas Sociales	Deudora
CUENTA	Becas			

No.	CARGO	No.	ABONO
1	Por el otorgamiento de becas y otras ayudas para programas de capacitación.	1	Al cierre del ejercicio por el traspaso del saldo deudor de esta cuenta a la 6.1 Resumen de Ingresos y Gastos.

SU SALDO REPRESENTA

Importe del gasto por becas destinadas a becas y otras ayudas para programas de formación o capacitación acordadas con personas.

OBSERVACIONES

Se llevará auxiliar por beneficiario, de conformidad con el concepto 4400 del Clasificador por Objeto del Gasto, partida 442.

NUMERO	GENERO	GRUPO	RUBRO	NATURALEZA
5.5.1.2	Gastos y Otras Pérdidas	Otros Gastos y Pérdidas Extraordinarias	Estimaciones, Depreciaciones, Deterioros, Obsolescencia y Amortizaciones	Deudora
CUENTA	Estimaciones de Pérdida por Deterioro de Activos no Circulantes			

Adición DOF 09-12-2021

No.	CARGO	No.	ABONO
1	Por el reconocimiento del deterioro de activos no circulantes.	1	Al cierre del ejercicio por el traspaso del saldo deudor de esta cuenta a la 6.1 Resumen de Ingresos y Gastos.

SU SALDO REPRESENTA

Importe que se establece anualmente por concepto de las pérdidas esperadas en los activos no circulantes

OBSERVACIONES

NUMERO	GENERO	GRUPO	RUBRO	NATURALEZA
5.5.1.3	Gastos y Otras Pérdidas	Otros Gastos y Pérdidas Extraordinarias	Estimaciones, Depreciaciones, Deterioros, Obsolescencia y Amortizaciones	Deudora
CUENTA	Depreciación de Bienes Inmuebles			

Reforma DOF 13-12-2024

No.	CARGO	No.	ABONO
1	Por el importe de la depreciación del ejercicio de los bienes inmuebles.	1	Al cierre del ejercicio por el traspaso del saldo deudor de esta cuenta a la 6.1 Resumen de Ingresos y Gastos.

SU SALDO REPRESENTA

El monto del gasto por depreciación que corresponde aplicar, por concepto de disminución del valor derivado del uso de los bienes inmuebles del ente público.

Reforma DOF 13-12-2024

OBSERVACIONES

NUMERO	GENERO	GRUPO	RUBRO	NATURALEZA
5.5.1.4	Gastos y Otras Pérdidas	Otros Gastos y Pérdidas Extraordinarias	Estimaciones, Depreciaciones, Deterioros, Obsolescencia y Amortizaciones	Deudora
CUENTA	Depreciación de Infraestructura			

Reforma DOF 13-12-2024

No.	CARGO	No.	ABONO
1	Por el importe de la depreciación del ejercicio de la infraestructura	1	Al cierre del ejercicio por el traspaso del saldo deudor de esta cuenta a la 6.1 Resumen de Ingresos y Gastos.

SU SALDO REPRESENTA

El monto del gasto por depreciación que corresponde aplicar, por concepto de disminución del valor derivado del uso de infraestructura del ente público.

Reforma DOF 13-12-2024

OBSERVACIONES

NUMERO	GENERO	GRUPO	RUBRO	NATURALEZA
5.5.1.5	Gastos y Otras Pérdidas	Otros Gastos y Pérdidas Extraordinarias	Estimaciones, Depreciaciones, Deterioros, Obsolescencia y Amortizaciones	Deudora
CUENTA	Depreciación de Bienes Muebles			

Reforma DOF 13-12-2024

No.	CARGO	No.	ABONO
1	Por el importe de la depreciación del ejercicio de los bienes muebles.	1	Al cierre del ejercicio por el traspaso del saldo deudor de esta cuenta a la 6.1 Resumen de Ingresos y Gastos.

SU SALDO REPRESENTA

El monto del gasto por depreciación que corresponde aplicar, por concepto de disminución del valor derivado del uso u obsolescencia de bienes muebles del ente público.

Reforma DOF 13-12-2024

OBSERVACIONES

NUMERO	GENERO	GRUPO	RUBRO	NATURALEZA
5.5.1.6	Gastos y Otras Pérdidas	Otros Gastos y Pérdidas Extraordinarias	Estimaciones, Depreciaciones, Deterioros, Obsolescencia y Amortizaciones	Deudora
CUENTA	Deterioro de Bienes			

Adición DOF 09-12-2021

No.	CARGO	No.	ABONO
1	Por el importe del deterioro del ejercicio de los bienes	1	Al cierre del ejercicio por el traspaso del saldo deudor de esta cuenta a la 6.1 Resumen de Ingresos y Gastos

SU SALDO REPRESENTA

El monto de la pérdida en los beneficios económicos o en el potencial de servicio futuros de los bienes muebles (incluye activos biológicos), inmuebles, infraestructura e intangibles.

OBSERVACIONES

NUMERO	GENERO	GRUPO	RUBRO	NATURALEZA
5.5.1.7	Gastos y Otras Pérdidas	Otros Gastos y Pérdidas Extraordinarias	Estimaciones, Depreciaciones, Deterioros, Obsolescencia y Amortizaciones	Deudora
CUENTA	Amortización de Activos Intangibles			

Reforma DOF 13-12-2024

No.	CARGO	No.	ABONO
1	Por el importe de la amortización del ejercicio de los activos intangibles.	1	Al cierre del ejercicio por el traspaso del saldo deudor de esta cuenta a la 6.1 Resumen de Ingresos y Gastos.

SU SALDO REPRESENTA

El monto del gasto por amortización que corresponde aplicar, por concepto de la disminución del valor acordado de activos intangibles del ente público.

Reforma DOF 13-12-2024

OBSERVACIONES

NUMERO	GENERO	GRUPO	RUBRO	NATURALEZA
5.5.1.8	Gastos y Otras Pérdidas	Otros Gastos y Pérdidas Extraordinarias	Estimaciones, Depreciaciones, Deterioros, Obsolescencia y Amortizaciones	Deudora
CUENTA	Disminución de Bienes por pérdida u obsolescencia *Reforma DOF 09-12-2021*			

No.	CARGO	No.	ABONO
1	Por la baja de bienes derivado por pérdida, obsolescencia, extravío, robo o siniestro, entre otros. *Reforma DOF 09-12-2021*	1	Al cierre del ejercicio por el traspaso del saldo deudor de esta cuenta a la 6.1 Resumen de Ingresos y Gastos.

SU SALDO REPRESENTA

El importe de la disminución de los bienes derivados entre otros por pérdida, obsolescencia, extravío, robo o siniestro.

Reforma DOF 09-12-2021

OBSERVACIONES

NUMERO	GENERO	GRUPO	RUBRO	NATURALEZA
5.5.2.1	Gastos y Otras Pérdidas	Otros Gastos y Pérdidas Extraordinarias	Provisiones	Deudora
CUENTA	Provisiones de Pasivos a Corto Plazo			

Adición DOF 09-12-2021

No.	CARGO	No.	ABONO
1	Por el importe de las provisiones de pasivos a corto plazo.	1	Al cierre del ejercicio por el traspaso del saldo deudor de esta cuenta a la 6.1 Resumen de Ingresos y Gastos.

SU SALDO REPRESENTA

El importe del gasto por provisiones para prever contingencias futuras de pasivos a corto plazo.

OBSERVACIONES

Auxiliar por subcuenta.

NUMERO	GENERO	GRUPO	RUBRO	NATURALEZA
5.5.3.5	Gastos y Otras Pérdidas	Otros Gastos y Pérdidas Extraordinarias	Disminución de Inventarios	Deudora
CUENTA	Disminución de Almacén de Materiales y Suministros de Consumo			

Adición DOF 09-12-2021

No.	CARGO	No.	ABONO
1	Por el importe de la disminución de almacén de materiales y suministros de consumo.	1	Al cierre del ejercicio por el traspaso del saldo deudor de esta cuenta a la 6.1 Resumen de Ingresos y Gastos.

SU SALDO REPRESENTA

El importe de la diferencia en contra entre el resultado en libros y el real de las existencias en almacén de materiales y suministros de consumo al fin de cada período, valuada de acuerdo a los lineamientos que emita el CONAC.

OBSERVACIONES

Auxiliar por subcuenta.

NUMERO	GENERO	GRUPO	RUBRO	NATURALEZA
5.5.9.1	Gastos y Otras Pérdidas	Otros Gastos y Pérdidas Extraordinarias	Otros Gastos	Deudora
CUENTA	Gastos de Ejercicios Anteriores			

No.	CARGO	No.	ABONO
1	Por los gastos de ejercicios anteriores.	1	Al cierre del ejercicio por el traspaso del saldo deudor de esta cuenta a la 6.1 Resumen de Ingresos y Gastos.

SU SALDO REPRESENTA

El importe de los gastos de ejercicios fiscales anteriores que se cubren en el ejercicio actual.

OBSERVACIONES

Auxiliar por subcuenta.

NUMERO	GENERO	GRUPO	RUBRO	NATURALEZA
5.5.9.9	Gastos y Otras Pérdidas	Otros Gastos y Pérdidas Extraordinarias	Otros Gastos	Deudora
CUENTA	Otros Gastos Varios			

Reforma DOF 09-08-2023

No.	CARGO	No.	ABONO
1	Por otros gastos varios no considerados en las cuentas anteriores.	1	Al cierre del ejercicio por el traspaso del saldo deudor de esta cuenta al grupo 6.1 Resumen de Ingresos y Gastos.
2	Por el registro de la pérdida por el devengado de venta de bienes inmuebles, muebles e intangibles. *Reforma DOF 09-08-2023*		
3	Por los gastos generados de la venta de bienes provenientes de adjudicaciones, decomisos y dación en pago. *Adición DOF 09-12-2021*		

SU SALDO REPRESENTA

El importe del gasto por otras pérdidas ocurridas durante el ejercicio fiscal, no incluido en las cuentas anteriores.

OBSERVACIONES

Auxiliar por subcuenta.

NUMERO	GENERO	GRUPO		NATURALEZA
6.1	Cuentas de Cierre Contable	Resumen de Ingresos y Gastos		Deudora/Acreedora
GRUPO	Resumen de Ingresos y Gastos			

No.	CARGO	No.	ABONO
1	Por el traspaso al cierre del ejercicio del saldo deudor de las cuentas del género 5 Gastos y Otras Pérdidas.	1	Por el traspaso al cierre del ejercicio del saldo acreedor de las cuentas del género 4 Ingresos y Otros Beneficios.
2	Por el ahorro en la Hacienda Pública/Patrimonio.	2	Por el desahorro en la Hacienda Pública/Patrimonio.

SU SALDO REPRESENTA

La diferencia entre los ingresos y gastos. Su saldo permite determinar el resultado de la gestión del ejercicio.

OBSERVACIONES

NUMERO	GENERO	GRUPO		NATURALEZA
6.2	Cuentas de Cierre Contable	Ahorro de la Gestión		Acreedora
GRUPO	Ahorro de la Gestión			

Reforma DOF 09-12-2021

No.	CARGO	No.	ABONO
1	Por el traspaso del saldo acreedor de esta cuenta a la 3.2.1 Resultado del Ejercicio: Ahorro / (Desahorro).	1	Por el traspaso del saldo acreedor de la cuenta 6.1 Resumen de Ingresos y Gastos, por el resultado positivo en el patrimonio.

SU SALDO REPRESENTA

El resultado positivo de la gestión del ejercicio.

OBSERVACIONES

NUMERO	GENERO	GRUPO		NATURALEZA
6.3	Cuentas de Cierre o Corte Contable	Desahorro de la Gestión		Deudora
GRUPO	Desahorro de la Gestión			

No.	CARGO	No.	ABONO
1	Por el traspaso del saldo deudor de la cuenta 6.1 Resumen de Ingresos y Gastos, por el resultado negativo en el patrimonio.	1	Por el traspaso del saldo acreedor de esta cuenta a la 3.2.1 Resultado del Ejercicio: Ahorro / (Desahorro).

SU SALDO REPRESENTA

El resultado negativo de la gestión del ejercicio.

OBSERVACIONES

NUMERO	GENERO	GRUPO	RUBRO	NATURALEZA
7.1.1	Cuentas de Orden Contables	Valores	Valores en Custodia	Deudora
RUBRO	Valores en Custodia			

No.	CARGO	No.	ABONO
1	A la apertura de libros por el saldo del ejercicio inmediato anterior.	1	Por la cancelación de los valores en custodia.
2	Por los valores en custodia.	2	Al cierre del ejercicio por el saldo deudor de esta cuenta.

SU SALDO REPRESENTA

Los bienes y valores que se reciben en custodia del Poder Judicial, como garantía y/o depósito en asuntos jurisdiccionales, en tanto se determina, por parte de las instancias competentes el destino de dichos bienes y valores.

OBSERVACIONES

NUMERO	GENERO	GRUPO	RUBRO	NATURALEZA
7.1.2	Cuentas de Orden Contables	Valores	Custodia de Valores	Acreedora
RUBRO	Custodia de Valores			

No.	CARGO	No.	ABONO
1	Por la cancelación de los valores en custodia.	1	A la apertura de libros por el saldo del ejercicio inmediato anterior.
2	Al cierre del ejercicio pro el saldo acreedor de esta cuenta.	2	Por los valores en custodia.

SU SALDO REPRESENTA

Los bienes y valores que se reciben en custodia del Poder Judicial, como garantía y/o depósito en asuntos jurisdiccionales, en tanto se determina, por parte de las instancias competentes el destino de dichos bienes y valores.

OBSERVACIONES

NUMERO	GENERO	GRUPO	RUBRO	NATURALEZA
7.1.3	Cuentas de Orden Contables	Valores	Instrumentos de Crédito Prestados a Formadores de Mercado	Deudora
RUBRO	Instrumentos de Crédito Prestados a Formadores de Mercado			

No.	CARGO	No.	ABONO
1	A la apertura de libros por el saldo del ejercicio inmediato anterior.	1	Por la cancelación de los instrumentos que se prestaron a los formadores de mercado.
2	Por los instrumentos prestados a formadores de mercado.	2	Al cierre del ejercicio por el saldo deudor de esta cuenta.

SU SALDO REPRESENTA

Los valores gubernamentales a valor nominal entregados a los formadores de mercado.

OBSERVACIONES

NUMERO	GENERO	GRUPO	RUBRO	NATURALEZA
7.1.4	Cuentas de Orden Contables	Valores	Préstamo de Instrumentos de Crédito a Formadores de Mercado y su Garantía	Acreedora
RUBRO	Préstamo de Instrumentos de Crédito a Formadores de Mercado y su Garantía			

No.	CARGO	No.	ABONO
1	Por la cancelación de los instrumentos prestados a los formadores de mercado.	1	A la apertura de libros por el saldo del ejercicio inmediato anterior.
2	Al cierre del ejercicio por el saldo acreedor de esta cuenta.	2	Por los instrumentos prestados a los formadores de mercado.

SU SALDO REPRESENTA

Los valores gubernamentales a valor nominal entregados a los formadores de mercado.

OBSERVACIONES

NUMERO	GENERO	GRUPO	RUBRO	NATURALEZA
7.1.5	Cuentas de Orden Contables	Valores	Instrumentos de Crédito Recibidos en Garantía de los Formadores de Mercado	Deudora
RUBRO	Instrumentos de Crédito Recibidos en Garantía de los Formadores de Mercado			

No.	CARGO	No.	ABONO
1	A la apertura de libros por el saldo del ejercicio inmediato anterior.	1	Por los instrumentos entregados de formadores de mercado.
2	Por los instrumentos recibidos de los formadores de mercado.	2	Al cierre del ejercicio por el saldo deudor de esta cuenta.

SU SALDO REPRESENTA

Los valores de los títulos en garantía entregados por los formadores de mercado.

OBSERVACIONES

NUMERO	GENERO	GRUPO	RUBRO	NATURALEZA
7.1.6	Cuentas de Orden Contables	Valores	Garantía de Créditos Recibidos de los Formadores de Mercado.	Acreedora
RUBRO	Garantía de Créditos Recibidos de los Formadores de Mercado			

No.	CARGO	No.	ABONO
1	Por instrumentos entregados a los formadores de mercado.	1	A la apertura de libros por el saldo del ejercicio inmediato anterior.
2	Al cierre del ejercicio por el saldo acreedor de esta cuenta.	2	Por los instrumentos recibidos de los formadores de mercado.

SU SALDO REPRESENTA

Los valores de los títulos en garantía entregados por los formadores de mercado.

OBSERVACIONES

NUMERO	GENERO	GRUPO	RUBRO	NATURALEZA
7.2.1	Cuentas de Orden Contables	Emisión de Obligaciones	Autorización para la Emisión de Bonos, Títulos y Valores de la Deuda Pública Interna	Deudora
RUBRO	Autorización para la Emisión de Bonos, Títulos y Valores de la Deuda Pública Interna			

No.	CARGO	No.	ABONO
1	A la apertura de libros por el saldo del ejercicio inmediato anterior.	1	Por la colocación de títulos y valores de deuda pública interna.
2	Por la emisión de títulos y valores de deuda pública interna (financiamiento).	2	Al cierre del ejercicio por el saldo deudor de este rubro.

SU SALDO REPRESENTA

El valor nominal total del monto autorizado a emitir mediante instrumentos de financiamiento de la deuda pública Interna.

OBSERVACIONES

NUMERO	GENERO	GRUPO	RUBRO	NATURALEZA
7.2.2	Cuentas de Orden Contables	Emisión de Obligaciones	Autorización para la Emisión de Bonos, Títulos y Valores de la Deuda Pública Externa	Deudora

RUBRO	Autorización para la Emisión de Bonos, Títulos y Valores de la Deuda Pública Externa

No.	CARGO	No.	ABONO
1	A la apertura de libros por el saldo del ejercicio inmediato anterior.	1	Por la colocación de títulos y valores de deuda pública externa.
2	Por la emisión de títulos y valores de deuda pública externa (financiamiento).	2	Al cierre del ejercicio por el saldo deudor de este rubro.

SU SALDO REPRESENTA

El valor nominal total del monto autorizado a emitir mediante instrumentos de financiamiento de la deuda pública externa.

OBSERVACIONES

NUMERO	GENERO	GRUPO	RUBRO	NATURALEZA
7.2.3	Cuentas de Orden Contables	Emisión de Obligaciones	Emisiones Autorizadas de la Deuda Pública Interna y Externa	Acreedora
RUBRO	Emisiones Autorizadas de la Deuda Pública Interna y Externa			

No.	CARGO	No.	ABONO
1	Por la colocación de títulos y valores de deuda pública interna y/o externa.	1	A la apertura de libros por el saldo del ejercicio inmediato anterior.
2	Al cierre del ejercicio por el saldo acreedor de este rubro.	2	Por la emisión de títulos y valores de deuda pública interna y/o externa (financiamiento).

SU SALDO REPRESENTA

El valor nominal total del monto autorizado a emitir mediante instrumentos de financiamiento de la deuda pública interna y externa.

OBSERVACIONES

NUMERO	GENERO	GRUPO	RUBRO	NATURALEZA
7.2.4	Cuentas de Orden Contables	Emisión de Obligaciones	Suscripción de Contratos de Préstamos y Otras Obligaciones de la Deuda Pública Interna	Deudora
RUBRO	Suscripción de Contratos de Préstamos y Otras Obligaciones de la Deuda Pública Interna			

No.	CARGO	No.	ABONO
1	A la apertura de libros por el saldo del ejercicio inmediato anterior.	1	Por el pago de préstamos considerados deuda pública interna.
2	Por la obtención de préstamos considerados deuda pública interna (financiamiento).	2	Por el pago de los préstamos otorgados.
3	Por la firma de contratos por préstamos otorgados.	3	Al cierre del ejercicio por el saldo deudor de este rubro.

SU SALDO REPRESENTA

El valor nominal total de la deuda contraída mediante contratos de préstamos de la deuda pública interna.

OBSERVACIONES

NUMERO	GENERO	GRUPO	RUBRO	NATURALEZA
7.2.5	Cuentas de Orden Contables	Emisión de Obligaciones	Suscripción de Contratos de Préstamos y Otras Obligaciones de la Deuda Pública Externa	Deudora
RUBRO	Suscripción de Contratos de Préstamos y Otras Obligaciones de la Deuda Pública Externa			

No.	CARGO	No.	ABONO
1	A la apertura de libros por el saldo del ejercicio inmediato anterior.	1	Por el pago de préstamos considerados deuda pública externa.
2	Por la obtención de préstamos considerados deuda pública externa (financiamiento).	2	Por el pago de los préstamos otorgados.
3	Por la firma de los contratos por préstamos otorgados.	3	Al cierre del ejercicio por el saldo deudor de este rubro.

SU SALDO REPRESENTA

El valor nominal total de la deuda contraída mediante contratos de préstamos de la deuda pública externa.

OBSERVACIONES

NUMERO	GENERO	GRUPO	RUBRO	NATURALEZA
7.2.6	Cuentas de Orden Contables	Emisión de Obligaciones	Contratos de Préstamos y Otras Obligaciones de la Deuda Pública Interna y Externa	Acreedora
RUBRO	Contratos de Préstamos y Otras Obligaciones de la Deuda Pública Interna y Externa			

No.	CARGO	No.	ABONO
1	Por el pago de préstamos considerados deuda pública interna y/o externa.	1	A la apertura de libros por el saldo del ejercicio inmediato anterior.
2	Por el pago de los préstamos otorgados.	2	Por la obtención de préstamos considerados deuda pública interna y/o externa (financiamiento).
3	Al cierre del ejercicio por el saldo acreedor de este rubro.	3	Por la firma de los contratos por préstamos otorgados.

SU SALDO REPRESENTA

El valor nominal total de la deuda contraída mediante contratos de préstamos de duda pública interna y externa.

OBSERVACIONES

NUMERO	GENERO	GRUPO	RUBRO	NATURALEZA
7.3.1	Cuentas de Orden Contable	Avales y Garantías	Avales Autorizados	Deudora
RUBRO	Avales Autorizados			

No.	CARGO	No.	ABONO
1	A la apertura de libros por el saldo del ejercicio inmediato anterior.	1	Por la cancelación parcial o total de la deuda por parte del deudor avalado.
2	Por la autorización de avales.	2	Al cierre del ejercicio por el saldo deudor de esta cuenta.

SU SALDO REPRESENTA

El valor nominal total de los Avales vigentes otorgados por el Gobierno.

OBSERVACIONES

NUMERO	GENERO	GRUPO	RUBRO	NATURALEZA
7.3.2	Cuentas de Orden Contable	Avales y Garantías	Avales Firmados	Acreedora
RUBRO	Avales Firmados			

No.	CARGO	No.	ABONO
1	Por la cancelación parcial o total de la deuda por parte del deudor avalado.	1	A la apertura de libros por el saldo del ejercicio inmediato anterior.
2	Al cierre del ejercicio por el saldo acreedor de esta cuenta.	2	Por la autorización de avales.

SU SALDO REPRESENTA

El valor nominal total de los Avales vigentes otorgados por el Gobierno.

OBSERVACIONES

NUMERO	GENERO	GRUPO	RUBRO	NATURALEZA
7.3.3	Cuentas de Orden Contable	Avales y Garantías	Fianzas y Garantías Recibidas por Deudas a Cobrar	Deudora
RUBRO	Fianzas y Garantías Recibidas por Deudas a Cobrar			

No.	CARGO	No.	ABONO
1	A la apertura de libros por el saldo del ejercicio inmediato anterior.	1	Por el cumplimiento de las obligaciones por parte del deudor del Gobierno.
2	Por las garantías recibidas de las deudas a cobrar por parte del Gobierno.	2	Al cierre del ejercicio del saldo deudor de esta cuenta.

SU SALDO REPRESENTA

El valor nominal total de las fianzas y garantías vigentes recibidas por el Gobierno, por deudas fiscales y no fiscales a cobrar

OBSERVACIONES

NUMERO	GENERO	GRUPO	RUBRO	NATURALEZA
7.3.4	Cuentas de Orden Contable	Avales y Garantías	Fianzas y Garantías Recibidas	Acreedora
RUBRO	Fianzas y Garantías Recibidas			

No.	CARGO	No.	ABONO
1	Por el cumplimiento de las obligaciones por parte del deudor del Gobierno.	1	A la apertura de libros por el saldo del ejercicio inmediato anterior.
2	Al cierre del ejercicio por el saldo acreedor de esta cuenta.	2	Por las garantías recibidas por deudas a cobrar por parte del Gobierno.

SU SALDO REPRESENTA

El valor nominal total de las fianzas y garantías vigentes recibidas por el Gobierno, por deudas (fiscales y no fiscales) a cobrar.

OBSERVACIONES

NUMERO	GENERO	GRUPO	RUBRO	NATURALEZA
7.3.5	Cuentas de Orden Contable	Avales y Garantías	Fianzas Otorgadas para Respaldar Obligaciones no Fiscales del Gobierno	Deudora
RUBRO	Fianzas Otorgadas para Respaldar Obligaciones no Fiscales del Gobierno			

No.	CARGO	No.	ABONO
1	A la apertura de libros por el saldo del ejercicio inmediato anterior.	1	Por el cumplimiento del gobierno con las obligaciones que dieron origen a las fianzas.
2	Por las fianzas para garantizar el cumplimiento de adquisiciones de bienes inmuebles y muebles.	2	Al cierre del ejercicio por el saldo acreedor de esta cuenta.

SU SALDO REPRESENTA

Es el valor nominal total de las Fianzas otorgadas por obligaciones “no fiscales” del Gobierno.

OBSERVACIONES

NUMERO	GENERO	GRUPO	RUBRO	NATURALEZA
7.3.6	Cuentas de Orden Contable	Avales y Garantías	Fianzas Otorgadas	Acreedora
RUBRO	Fianzas Otorgadas del Gobierno para Respaldar Obligaciones no Fiscales			

No.	CARGO	No.	ABONO
1	Por el cumplimiento de las obligaciones que dieron origen a las fianzas del gobierno	1	A la apertura de libros por el saldo del ejercicio inmediato anterior.
2	Al cierre del ejercicio por el saldo acreedor de esta cuenta.	2	Por las fianzas para garantizar el cumplimiento de adquisiciones de bienes inmuebles y muebles.

SU SALDO REPRESENTA

El valor nominal total de las fianzas vigentes otorgadas por el gobierno.

OBSERVACIONES

NUMERO	GENERO	GRUPO	RUBRO	NATURALEZA
7.4.1	Cuentas de Orden Contable	Juicios	Demandas Judiciales en Proceso de Resolución	Deudora
RUBRO	Demandas Judiciales en Proceso de Resolución			

No.	CARGO	No.	ABONO
1	A la apertura de libros por el saldo del ejercicio inmediato anterior.	1	Por los juicios que derivaron en sentencias judiciales.
2	Por los juicios en contra del Gobierno, en proceso.	2	Al cierre del ejercicio por el saldo deudor de esta cuenta.

SU SALDO REPRESENTA

Los pasivos por litigios judiciales que pueden derivar una obligación de pago.

OBSERVACIONES

NUMERO	GENERO	GRUPO	RUBRO	NATURALEZA
7.4.2	Cuentas de Orden Contable	Juicios	Resoluciones de Demandas en Procesos Judiciales	Acreedora
RUBRO	Resoluciones de Demandas en Procesos Judiciales			

No.	CARGO	No.	ABONO
1	Por los juicios que derivaron en sentencias judiciales.	1	A la apertura de libros por el saldo del ejercicio inmediato anterior.
2	Al cierre del ejercicio por el saldo acreedor de esta cuenta.	2	Por los juicios en contra del Gobierno, en proceso.

SU SALDO REPRESENTA

Los pasivos por litigios judiciales que pueden derivar una obligación de pago.

OBSERVACIONES

NUMERO	GENERO	GRUPO	RUBRO	NATURALEZA
7.5.1	Cuentas de Orden Contable	Inversión Pública	Contratos para Inversión Pública	Deudora
RUBRO	Contratos para Inversión Pública			

No.	CARGO	No.	ABONO
1	A la apertura de libros por el saldo del ejercicio inmediato anterior.	1	Por la cancelación de las inversiones públicas contratadas.
2	Por las inversiones públicas contratadas.	2	Al cierre del ejercicio por el saldo deudor de esta cuenta.

SU SALDO REPRESENTA

Los contratos destinados a obras y proyectos productivos y acciones de fomento.

OBSERVACIONES

NUMERO	GENERO	GRUPO	RUBRO	NATURALEZA
7.5.2	Cuentas de Orden Contable	Inversión Pública	Inversión Pública Contratada	Acreedora
RUBRO	Inversión Pública Contratada			

No.	CARGO	No.	ABONO
1	Por la cancelación de las inversiones públicas contratadas.	1	A la apertura de libros por el saldo del ejercicio inmediato anterior.
1	Al cierre del ejercicio por el saldo acreedor de esta cuenta.	2	Por las inversiones públicas contratadas

SU SALDO REPRESENTA

Los contratos destinados a obras y proyectos productivos y acciones de fomento.

OBSERVACIONES

NUMERO	GENERO	GRUPO	RUBRO	NATURALEZA
7.6.1	Cuentas de Orden Contable	Bienes en Concesionados o en comodato	Bienes Bajo Contrato en Concesión	Deudora
RUBRO	Bienes Bajo Contrato en Concesión			

No.	CARGO	No.	ABONO
1	A la apertura de libros por el saldo del ejercicio inmediato anterior.	1	Por la devolución de los bienes bajo contrato en concesión.
2	Por los bienes bajo contrato en concesionados.	2	Al cierre del ejercicio por el saldo deudor de esta cuenta.

SU SALDO REPRESENTA

Los bienes recibidos bajo contrato de concesión.

OBSERVACIONES

NUMERO	GENERO	GRUPO	RUBRO	NATURALEZA
7.6.2	Cuentas de Orden Contable	Contrato de Concesión por bienes	Contrato de Concesión por Bienes	Acreedora
RUBRO	Contrato de Concesión por Bienes			

No.	CARGO	No.	ABONO
1	Por la devolución de los bienes bajo contrato en concesión.	1	A la apertura de libros por el saldo del ejercicio inmediato anterior.
2	Al cierre del ejercicio por el saldo acreedor de esta cuenta.	2	De los bienes bajo contrato en concesionados.

SU SALDO REPRESENTA

Los bienes recibidos bajo contrato de concesión.

OBSERVACIONES

NUMERO	GENERO	GRUPO	RUBRO	NATURALEZA
7.6.3	Cuentas de Orden Contable	Bienes Bajo Contrato en Comodato	Bienes Bajo Contrato en Comodato	Deudora
RUBRO	Bienes Bajo Contrato en Comodato			

Reforma DOF 09-12-2021

No.	CARGO	No.	ABONO
1	A la apertura de libros por el saldo del ejercicio inmediato anterior.	1	Por la devolución de los bienes bajo contrato en comodato.
2	Por los bienes bajo contrato en comodato.	2	Al cierre del ejercicio por el saldo deudor de esta cuenta.

SU SALDO REPRESENTA

Los bienes recibidos bajo contrato de comodato.

OBSERVACIONES

NUMERO	GENERO	GRUPO	RUBRO	NATURALEZA
7.6.4	Cuentas de Orden Contable	Contrato de Comodato por Bienes	Contrato de Comodato por Bienes	Acreedora
RUBRO	Contrato de Comodato por Bienes			

No.	CARGO	No.	ABONO
1	Por la devolución de los bienes bajo contrato en comodato.	1	A la apertura de libros por el saldo del ejercicio inmediato anterior.
2	Al cierre del ejercicio por el saldo acreedor de esta cuenta.	2	De los bienes bajo contrato en comodato.

SU SALDO REPRESENTA

Los bienes recibidos bajo contrato de comodato.

OBSERVACIONES

NUMERO	GENERO	GRUPO	RUBRO	NATURALEZA
8.1.1	Cuentas de Orden Presupuestarias	Ley de Ingresos	Ley de Ingresos Estimada	Deudora
RUBRO	Ley de Ingresos Estimada			

No.	CARGO	No.	ABONO
1	Por la Ley de Ingresos Estimada.	1	Por la Ley de Ingresos por Ejecutar no devengada.
		2	Por el cierre presupuestario del ejercicio con Superávit Financiero.
		3	Por el cierre presupuestario del ejercicio con Déficit Financiero.

SU SALDO REPRESENTA

El importe que se aprueba anualmente en la Ley de Ingresos, e incluyen los impuestos, cuotas y aportaciones de seguridad social, contribuciones de mejoras, derechos, productos, aprovechamientos, ingresos por venta de bienes y prestación de servicios, participaciones, aportaciones, convenios, incentivos derivados de la colaboración fiscal, fondos distintos de aportaciones, transferencias, asignaciones, subsidios y subvenciones, pensiones y jubilaciones, ingresos derivados de financiamientos, y otros ingresos.

OBSERVACIONES

NUMERO	GENERO	GRUPO	RUBRO	NATURALEZA
8.1.2	Cuentas de Orden Presupuestarias	Ley de Ingresos	Ley de Ingresos por Ejecutar	Acreedora
RUBRO	Ley de Ingresos por Ejecutar			

Reforma DOF 09-08-2023

No.	CARGO	No.	ABONO
1	Por las modificaciones negativas a la estimación de la Ley de Ingresos.	1	Por la Ley de Ingresos Estimada.
2	Por la clasificación de ingresos devengados, previamente recaudados, por concepto de: - Impuestos - Cuotas y Aportaciones de Seguridad Social - Contribuciones de Mejoras - Derechos - Productos - Aprovechamientos	2	Por las modificaciones positivas a la estimación de la Ley de Ingresos.
		3	Por la autorización de la devolución de: - Impuestos - Cuotas y Aportaciones de Seguridad Social - Contribuciones de Mejoras - Derechos - Productos - Aprovechamientos
3	Por el devengado de contribuciones, productos y aprovechamientos determinables y/o autodeterminables de: - Impuestos - Cuotas y Aportaciones de Seguridad Social - Contribuciones de Mejoras - Derechos - Productos - Aprovechamientos	4	Por las contribuciones, productos y aprovechamientos compensados de: - Impuestos - Cuotas y Aportaciones de Seguridad Social - Contribuciones de Mejoras - Derechos - Productos - Aprovechamientos
4	Por las contribuciones, productos y aprovechamientos compensados de: - Impuestos - Cuotas y Aportaciones de Seguridad Social - Contribuciones de Mejoras - Derechos - Productos - Aprovechamientos	5	Por la devolución de los bienes derivados de embargos, decomisos, aseguramientos y dación en pago de: - Cuotas y Aportaciones de Seguridad Social
		6	Por la autorización del reintegro a la Tesorería de ingresos de intereses generados en las cuentas bancarias productivas de los entes públicos, en términos de las disposiciones aplicables.
5	Por el devengado al formalizarse el convenio de pago en parcialidades o diferido de contribuciones (incluye los accesorios determinados) de: - Impuestos - Cuotas y Aportaciones de Seguridad Social - Derechos	7	Por la autorización de la devolución de los ingresos por venta de bienes y prestación de servicios.
		8	Por la devolución de la diferencia negativa resultante del ajuste a las participaciones, derivado de la aplicación de la constancia de participaciones o documento equivalente.
6	Por el devengado al formalizarse la resolución judicial definitiva por incumplimiento de pago de contribuciones, productos y aprovechamientos (incluye los accesorios determinados) de: - Impuestos - Cuotas y Aportaciones de Seguridad Social - Derechos	9	Por la autorización de la devolución de ingresos de: - Aportaciones - Convenios - Transferencias y Asignaciones - Subsidios y Subvenciones

NUMERO	GENERO	GRUPO	RUBRO	NATURALEZA
8.1.2	Cuentas de Orden Presupuestarias	Ley de Ingresos	Ley de Ingresos por Ejecutar	Acreedora
RUBRO	Ley de Ingresos por Ejecutar			

Reforma DOF 09-08-2023

No.	CARGO	No.	ABONO
		10	Por la autorización del reintegro a la Tesorería, en términos de las disposiciones aplicables de ingresos de: - Aportaciones - Convenios - Fondos Distintos de Aportaciones - Transferencias y Asignaciones - Subsidios y Subvenciones - Pensiones y Jubilaciones
7	Por el devengo por deudores morosos por incumplimiento de pago de contribuciones, productos y aprovechamientos (incluye los accesorios determinados) de: - Impuestos - Cuotas y Aportaciones de Seguridad Social - Derechos		
8	Por el devengado por el reconocimiento de ingresos de intereses generados en las cuentas bancarias productivas de los entes públicos, en términos de las disposiciones aplicables.	11	Por la Ley de Ingresos devengada no recaudada.
9	Por el devengado al realizarse la venta de bienes y prestación de servicios, incluye Impuesto al Valor Agregado.	12	Por el traspaso al cierre del ejercicio de las modificaciones negativas a la Ley de Ingresos.
10	Por el cobro del primer pago de participaciones en las Entidades Federativas y en los Municipios, previo a la recepción de la constancia de participaciones o documento equivalente.		
11	Por la aplicación de ingresos participables recaudados por las Entidades Federativas, una vez recibidas las constancias de participaciones o documento equivalente.		
12	Por el devengado de ingresos por la diferencia positiva resultante del ajuste a las participaciones, derivado de las constancias de participaciones o documento equivalente.		
13	Por el devengado de ingresos de: - Aportaciones - Convenios - Fondos Distintos de Aportaciones - Transferencias y Asignaciones - Subsidios y Subvenciones - Pensiones y Jubilaciones - Transferencias del Fondo Mexicano del Petróleo para la Estabilización y el Desarrollo		
14	Por el devengado de venta de bienes inmuebles, muebles e intangibles a valor en libros, con pérdida o con utilidad y la baja del bien. *Reforma DOF 09-08-2023*		
15	Por el registro de la utilidad por el devengado de venta de bienes inmuebles, muebles e intangibles. *Reforma DOF 09-08-2023*		

NUMERO	GENERO	GRUPO	RUBRO	NATURALEZA
8.1.2	Cuentas de Orden Presupuestarias	Ley de Ingresos	Ley de Ingresos por Ejecutar	Acreedora
RUBRO	Ley de Ingresos por Ejecutar			

Reforma DOF 09-08-2023

No.	CARGO	No.	ABONO
16	Por el devengado por otros ingresos que generan recursos de los Poderes Legislativo y Judicial, los Órganos Autónomos y las entidades de la administración pública paraestatal y paramunicipal, por donativos en efectivo, entre otros.		
17	Por la colocación de títulos y valores de la deuda pública interna a la par, sobre la par o bajo la par.		
18	Por el ingreso de fondos de la deuda pública interna y/o externa derivado de la obtención de préstamos.		
19	Por los intereses por la recuperación de los préstamos otorgados.		
20	Por los intereses ganados derivados de la recuperación de recursos al vencimiento de las inversiones financieras.		
21	Por el traspaso al cierre del ejercicio de las modificaciones positivas a la Ley de Ingresos.		
22	Por la Ley de Ingresos por Ejecutar no devengada.		

SU SALDO REPRESENTA

Los ingresos estimados incluyendo las modificaciones por ampliaciones y reducciones autorizadas, así como, los ingresos devengados.

OBSERVACIONES

NUMERO	GENERO	GRUPO	RUBRO	NATURALEZA
8.1.3	Cuentas de Orden Presupuestarias	Ley de Ingresos	Modificaciones a la Ley de Ingresos Estimada	Deudora /Acreedora
RUBRO	Modificaciones a la Ley de Ingresos Estimada			

No.	CARGO	No.	ABONO
1	Por las modificaciones positivas a la estimación de la Ley de Ingresos.	1	Por las modificaciones negativas a la estimación de la Ley de Ingresos.
2	Por el traspaso al cierre de ejercicio de las modificaciones negativas a la Ley de Ingresos.	2	Por el traspaso al cierre del ejercicio de las modificaciones positivas a la Ley de Ingresos.

SU SALDO REPRESENTA

El importe de los incrementos y decrementos a la Ley de Ingresos Estimada, derivado de las ampliaciones y reducciones autorizadas.

OBSERVACIONES

NUMERO	GENERO	GRUPO	RUBRO	NATURALEZA
8.1.4	Cuentas de Orden Presupuestarias	Ley de Ingresos	Ley de Ingresos Devengada	Acreedora
RUBRO	Ley de Ingresos Devengada			

Reforma DOF 09-08-2023

No.	CARGO	No.	ABONO
1	Por la clasificación de ingresos devengados, previamente recaudados, por concepto de: - Impuestos - Cuotas y Aportaciones de Seguridad Social - Contribuciones de Mejoras - Derechos - Productos - Aprovechamientos	1	Por la clasificación de ingresos devengados, previamente recaudados, por concepto de: - Impuestos - Cuotas y Aportaciones de Seguridad Social - Contribuciones de Mejoras - Derechos - Productos - Aprovechamientos
2	Por la recaudación en efectivo de contribuciones, productos y aprovechamientos determinables y/o autodeterminables, recibidos en la Tesorería y/o auxiliares de la misma de: - Impuestos - Cuotas y Aportaciones de Seguridad Social - Contribuciones de Mejoras - Derechos - Productos - Aprovechamientos	2	Por el devengado de contribuciones, productos y aprovechamientos determinables y/o autodeterminables de: - Impuestos - Cuotas y Aportaciones de Seguridad Social - Contribuciones de Mejoras - Derechos - Productos - Aprovechamientos
3	Por la autorización de la devolución de: - Impuestos - Cuotas y Aportaciones de Seguridad Social - Contribuciones de Mejoras - Derechos - Productos - Aprovechamientos	3	Por el pago de la devolución de: - Impuestos - Cuotas y Aportaciones de Seguridad Social - Contribuciones de Mejoras - Derechos - Productos - Aprovechamientos
4	Por las contribuciones, productos y aprovechamientos compensados de: - Impuestos - Cuotas y Aportaciones de Seguridad Social - Contribuciones de Mejoras - Derechos - Productos - Aprovechamientos	4	Por las contribuciones, productos y aprovechamientos compensados de: - Impuestos - Cuotas y Aportaciones de Seguridad Social - Contribuciones de Mejoras - Derechos - Productos - Aprovechamientos
5	Por la recaudación en efectivo de parcialidades o pago diferido, derivada del convenio formalizado para pago de: - Impuestos - Cuotas y Aportaciones de Seguridad Social - Derechos	5	Por el devengado al formalizarse el convenio de pago en parcialidades o diferido de contribuciones (incluye los accesorios determinados) de: - Impuestos - Cuotas y Aportaciones de Seguridad Social - Derechos
6	Por la recaudación en efectivo de la resolución judicial definitiva por incumplimiento de pago de: - Impuestos - Cuotas y Aportaciones de Seguridad Social - Derechos	6	Por el devengado al formalizarse la resolución judicial definitiva por incumplimiento de pago de contribuciones (incluye los accesorios determinados) de: - Impuestos - Cuotas y Aportaciones de Seguridad Social - Derechos

NUMERO	GENERO	GRUPO	RUBRO	NATURALEZA
8.1.4	Cuentas de Orden Presupuestarias	Ley de Ingresos	Ley de Ingresos Devengada	Acreedora
RUBRO	Ley de Ingresos Devengada			

Reforma DOF 09-08-2023

No.	CARGO	No.	ABONO
7	Por el cobro en especie de la resolución judicial definitiva de: - Impuestos - Cuotas y Aportaciones de Seguridad Social	7	Por la devolución de los bienes derivados de embargos, decomisos, aseguramientos y dación en pago de: - Impuestos
8	Por la devolución de los bienes derivados de embargos, decomisos, aseguramientos y dación en pago de: - Impuestos	8	Por el devengo por deudores morosos por incumplimiento de pago de contribuciones (incluye los accesorios determinados) de: - Impuestos - Cuotas y Aportaciones de Seguridad Social - Derechos
9	Por la recaudación en efectivo por deudores morosos por incumplimiento del pago de: - Impuestos - Cuotas y Aportaciones de Seguridad Social - Derechos	9	Por el devengado por el reconocimiento de ingresos de intereses generados en las cuentas bancarias productivas de los entes públicos, en términos de las disposiciones aplicables.
10	Por el devengado por el reconocimiento de ingresos de intereses generados en las cuentas bancarias productivas de los entes públicos, en términos de las disposiciones aplicables.	10	Por el pago del reintegro a la Tesorería de ingresos de intereses generados en las cuentas bancarias productivas de los entes públicos, en términos de las disposiciones aplicables.
11	Por la autorización del reintegro a la Tesorería de ingresos de intereses generados en las cuentas bancarias productivas de los entes públicos, en términos de las disposiciones aplicables.	11	Por el devengado al realizarse la venta de bienes y prestación de servicios, incluye Impuesto al Valor Agregado.
12	Por el cobro de ingresos por venta de bienes y prestación de servicios.	12	Por el pago de la devolución de los ingresos por venta de bienes y prestación de servicios.
13	Por la autorización de la devolución de los ingresos por venta de bienes y prestación de servicios.	13	Por el cobro del primer pago de participaciones en las Entidades Federativas y en los Municipios, previo a la recepción de la constancia de participaciones o documento equivalente.
14	Por el cobro del primer pago de participaciones en las Entidades Federativas y en los Municipios, previo a la recepción de la constancia de participaciones o documento equivalente.	14	Por la aplicación de ingresos participables recaudados por las Entidades Federativas, una vez recibidas las constancias de participaciones o documento equivalente.
15	Por la aplicación de ingresos participables recaudados por las Entidades Federativas, una vez recibidas las constancias de participaciones o documento equivalente.	15	Por el devengado de ingresos por la diferencia positiva resultante del ajuste a las participaciones, derivado de las constancias de participaciones o documento equivalente.
16	Por el cobro de la diferencia positiva resultante del ajuste a las participaciones, derivado de las constancias de participaciones o documento equivalente.	16	Por la devolución de la diferencia negativa resultante del ajuste a las participaciones, derivado de la aplicación de la constancia de participaciones o documento equivalente.

NUMERO	GENERO	GRUPO	RUBRO	NATURALEZA
8.1.4	Cuentas de Orden Presupuestarias	Ley de Ingresos	Ley de Ingresos Devengada	Acreedora
RUBRO	Ley de Ingresos Devengada			

Reforma DOF 09-08-2023

No.	CARGO	No.	ABONO
17	Por la devolución de la diferencia negativa resultante del ajuste a las participaciones, derivado de la aplicación de la constancia de participaciones o documento equivalente.	17	Por el devengado de ingresos de: - Aportaciones - Convenios - Fondos Distintos de Aportaciones - Transferencias Asignaciones - Subsidios y Subvenciones - Pensiones y Jubilaciones - Transferencias del Fondo Mexicano del Petróleo para la Estabilización y el Desarrollo
18	Por el cobro de ingresos de: - Aportaciones - Convenios - Fondos Distintos de Aportaciones - Transferencias Asignaciones - Subsidios y Subvenciones - Pensiones y Jubilaciones - Transferencias del Fondo Mexicano del Petróleo para la Estabilización y el Desarrollo		
19	Por la autorización de la devolución de ingresos de: - Aportaciones - Convenios - Transferencias y Asignaciones - Subsidios y Subvenciones	18	Por el pago de la devolución de ingresos de: - Aportaciones - Convenios - Transferencias y Asignaciones - Subsidios y Subvenciones
20	Por la autorización del reintegro a la Tesorería, en términos de las disposiciones aplicables de ingresos de: - Aportaciones - Convenios - Fondos Distintos de Aportaciones - Transferencias y Asignaciones - Subsidios y Subvenciones - Pensiones y Jubilaciones	19	Por el pago del reintegro a la Tesorería, en términos de las disposiciones aplicables de ingresos de: - Aportaciones - Convenios - Fondos Distintos de Aportaciones - Transferencias y Asignaciones - Subsidios y Subvenciones - Pensiones y Jubilaciones
21	Por el cobro de venta de bienes inmuebles, muebles e intangibles. *Reforma DOF 09-08-2023*	20	Por el devengado de venta de bienes inmuebles, muebles e intangibles a valor en libros, con pérdida o con utilidad y la baja del bien. *Reforma DOF 09-08-2023*
22	Por el cobro de otros ingresos que generan recursos de los Poderes Legislativo y Judicial, los Órganos Autónomos y las entidades de la administración pública paraestatal y paramunicipal, por donativos en efectivo, entre otros.	21	Por el registro de la utilidad por el devengado de venta de bienes inmuebles, muebles e intangibles. *Reforma DOF 09-08-2023*
23	Por la colocación de títulos y valores de la deuda pública interna a la par, sobre la par o bajo la par.	22	Por el devengado por otros ingresos que generan recursos de los Poderes Legislativo y Judicial, los Órganos Autónomos y las entidades de la administración pública paraestatal y paramunicipal, por donativos en efectivo, entre otros.

NUMERO	GENERO	GRUPO	RUBRO	NATURALEZA
8.1.4	Cuentas de Orden Presupuestarias	Ley de Ingresos	Ley de Ingresos Devengada	Acreedora
RUBRO	Ley de Ingresos Devengada			

Reforma DOF 09-08-2023

No.	CARGO	No.	ABONO
24	Por el ingreso de fondos de la deuda pública interna y/o externa derivado de la obtención de préstamos.	23	Por la colocación de títulos y valores de la deuda pública interna a la par, sobre la par o bajo la par.
25	Por los intereses por la recuperación de los préstamos otorgados.	24	Por el ingreso de fondos de la deuda pública interna y/o externa derivado de la obtención de préstamos.
26	Por los intereses ganados derivados de la recuperación de recursos al vencimiento de las inversiones financieras.	25	Por los intereses por la recuperación de los préstamos otorgados.
27	Por la Ley de Ingresos devengada no recaudada.	26	Por los intereses ganados derivados de la recuperación de recursos al vencimiento de las inversiones financieras.

SU SALDO REPRESENTA

Los derechos de cobro de los impuestos, cuotas y aportaciones de seguridad social, contribuciones de mejoras, derechos, productos, aprovechamientos, ingresos por venta de bienes y prestación de servicios, participaciones, aportaciones, convenios, incentivos derivados de la colaboración fiscal, fondos distintos de aportaciones, transferencias, asignaciones, subsidios y subvenciones, pensiones y jubilaciones, ingresos derivados de financiamientos, y otros ingresos. En el caso de resoluciones en firme (definitivas) y pago en parcialidades se deberán reconocer y registrar cuando ocurre la notificación de la resolución y/o en la firma del convenio de pago en parcialidades, respectivamente. Su saldo representa la Ley de Ingresos Devengada pendiente de recaudar.

OBSERVACIONES

NUMERO	GENERO	GRUPO	RUBRO	NATURALEZA
8.1.5	Cuentas de Orden Presupuestarias	Ley de Ingresos	Ley de Ingresos Recaudada	Acreedora
RUBRO	Ley de Ingresos Recaudada			

Reforma DOF 09-08-2023

No.	CARGO	No.	ABONO
1	Por el pago de la devolución de: - Impuestos - Cuotas y Aportaciones de Seguridad Social - Contribuciones de Mejoras - Derechos - Productos - Aprovechamientos	1	Por la clasificación de ingresos devengados, previamente recaudados, por concepto de: - Impuestos - Cuotas y Aportaciones de Seguridad Social - Contribuciones de Mejoras - Derechos - Productos - Aprovechamientos
2	Por las contribuciones, productos y aprovechamientos compensados de: - Impuestos - Cuotas y Aportaciones de Seguridad Social - Contribuciones de Mejoras - Derechos - Productos - Aprovechamientos	2	Por la recaudación en efectivo de contribuciones, productos y aprovechamientos determinables y/o autodeterminables, recibidos en la Tesorería y/o auxiliares de la misma de: - Impuestos - Cuotas y Aportaciones de Seguridad Social - Contribuciones de Mejoras - Derechos - Productos - Aprovechamientos
3	Por la devolución de los bienes derivados de embargos, decomisos, aseguramientos y dación en pago de: - Impuestos	3	Por las contribuciones, productos y aprovechamientos compensados de: - Impuestos - Cuotas y Aportaciones de Seguridad Social - Contribuciones de Mejoras - Derechos - Productos - Aprovechamientos
4	Por el pago del reintegro a la Tesorería de ingresos de intereses generados en las cuentas bancarias productivas de los entes públicos, en términos de las disposiciones aplicables.		
5	Por el pago de la devolución de los ingresos por venta de bienes y prestación de servicios.	4	Por la recaudación en efectivo de parcialidades o pago diferido, derivada del convenio formalizado para pago de: - Impuestos - Cuotas y Aportaciones de Seguridad Social - Derechos
6	Por la devolución de la diferencia negativa resultante del ajuste a las participaciones, derivado de la aplicación de la constancia de participaciones o documento equivalente.		
7	Por el pago de la devolución de ingresos de: - Aportaciones - Convenios - Transferencias y Asignaciones - Subsidios y Subvenciones	5	Por la recaudación en efectivo de la resolución judicial definitiva por incumplimiento de pago de: - Impuestos - Cuotas y Aportaciones de Seguridad Social - Derechos

NUMERO	GENERO	GRUPO	RUBRO	NATURALEZA
8.1.5	Cuentas de Orden Presupuestarias	Ley de Ingresos	Ley de Ingresos Recaudada	Acreedora
RUBRO	Ley de Ingresos Recaudada			

Reforma DOF 09-08-2023

No.	CARGO	No.	ABONO
8	Por el pago del reintegro a la Tesorería, en términos de las disposiciones aplicables de ingresos de: - Aportaciones - Convenios - Fondos Distintos de Aportaciones - Transferencias y Asignaciones - Subsidios y Subvenciones - Pensiones y Jubilaciones	6	Por el cobro en especie de la resolución judicial definitiva de: - Impuestos - Cuotas y Aportaciones de Seguridad Social
		7	Por la recaudación en efectivo por deudores morosos por incumplimiento de pago de: - Impuestos - Cuotas y Aportaciones de Seguridad Social - Derechos
9	Por el Asiento Final de acuerdo con la Ley de Presupuesto (Superávit Financiero) / (Déficit Financiero).	8	Por el devengado por el reconocimiento de ingresos de intereses generados en las cuentas bancarias productivas de los entes públicos, en términos de las disposiciones aplicables.
		9	Por el cobro de ingresos por venta de bienes y prestación de servicios.
		10	Por el cobro del primer pago de participaciones en las Entidades Federativas y en los Municipios, previo a la recepción de la constancia de participaciones o documento equivalente.
		11	Por la aplicación de ingresos participables recaudados por las Entidades Federativas, una vez recibidas las constancias de participaciones o documento equivalente.
		12	Por el cobro de la diferencia positiva resultante del ajuste a las participaciones, derivado de las constancias de participaciones o documento equivalente.
		13	Por el cobro de ingresos de: - Aportaciones - Convenios - Fondos Distintos de Aportaciones - Transferencias Asignaciones - Subsidios y Subvenciones - Pensiones y Jubilaciones - Transferencias del Fondo Mexicano del Petróleo para la Estabilización y el Desarrollo

NUMERO	GENERO	GRUPO	RUBRO	NATURALEZA
8.1.5	Cuentas de Orden Presupuestarias	Ley de Ingresos	Ley de Ingresos Recaudada	Acreedora
RUBRO	Ley de Ingresos Recaudada			

Reforma DOF 09-08-2023

No.	CARGO	No.	ABONO
		14	Por el cobro de venta de bienes inmuebles, muebles e intangibles. *Reforma DOF 09-08-2023*
		15	Por el cobro de otros ingresos que generan recursos de los Poderes Legislativo y Judicial, los Órganos Autónomos y las entidades de la administración pública paraestatal y paramunicipal, por donativos en efectivo, entre otros.
		16	Por la colocación de títulos y valores de la deuda pública interna a la par, sobre la par o bajo la par.
		17	Por el ingreso de fondos de la deuda pública interna y/o externa derivado de la obtención de préstamos.
		18	Por los intereses por la recuperación de los préstamos otorgados.
		19	Por los intereses ganados derivados de la recuperación de recursos al vencimiento de las inversiones financieras.

SU SALDO REPRESENTA

El cobro en efectivo o por cualquier otro medio de pago de los impuestos, cuotas y aportaciones de seguridad social, contribuciones de mejoras, derechos, productos, aprovechamientos, ingresos por venta de bienes y prestación de servicios, participaciones, aportaciones, convenios, incentivos derivados de la colaboración fiscal, fondos distintos de aportaciones, transferencias, asignaciones, subsidios y subvenciones, pensiones y jubilaciones, ingresos derivados de financiamientos, y de otros ingresos.

OBSERVACIONES

NUMERO	GENERO	GRUPO	RUBRO	NATURALEZA
8.2.1	Cuentas de Orden Presupuestarias	Presupuesto de Egresos	Presupuesto de Egresos Aprobado	Acreedora
RUBRO	Presupuesto de Egresos Aprobado			

No.	CARGO	No.	ABONO
1	Por las reducciones liquidas al presupuesto original autorizado que se realicen en el ejercicio	1	Por el presupuesto de egresos aprobado.
2	Del traspaso del saldo deudor de la cuenta 8.2.2 Presupuesto de Egresos por Ejercer.		
3	Por el saldo acreedor de esta cuenta para el cierre contable.		

SU SALDO REPRESENTA

El importe de las asignaciones presupuestarias que se autorizan mediante el Presupuesto de Egresos.

OBSERVACIONES

NUMERO	GENERO	GRUPO	RUBRO	NATURALEZA
8.2.2	Cuentas de Orden Presupuestarias	Presupuesto de Egresos	Presupuesto de Egresos por Ejercer	Deudora
RUBRO	Presupuesto de Egresos por Ejercer			

No.	CARGO	No.	ABONO
1	Por el presupuesto de egresos aprobado.	1	Por las reducciones liquidas al presupuesto aprobado.
2	Por las ampliaciones/adiciones liquidas al presupuesto aprobado.	2	Por las reducciones compensadas al presupuesto aprobado.
3	Por las ampliaciones/adiciones compensadas al presupuesto aprobado.	3	Por el presupuesto comprometido.
4	Del traspaso al cierre del ejercicio del saldo deudor de la cuenta a la 8.2.4 Presupuesto de Egresos Comprometido.	4	Por el traspaso del saldo deudor de la cuenta 8.2.3 Modificaciones al Presupuesto de Egresos Aprobado.
5	Por el traspaso del saldo acreedor de la cuenta 8.2.3 Modificaciones al Presupuesto de Egresos Aprobado.	5	Por el traspaso del saldo deudor de esta cuenta a la 8.2.1 Presupuesto de Egresos Aprobado.

SU SALDO REPRESENTA

El Presupuesto de Egresos autorizado para gastar con las adecuaciones presupuestarias realizadas menos el presupuesto comprometido. Su saldo representa el Presupuesto de Egresos por Comprometer.

OBSERVACIONES

NUMERO	GENERO	GRUPO	RUBRO	NATURALEZA
8.2.3	Cuentas de Orden Presupuestarias	Presupuesto de Egresos	Presupuesto Modificado	Deudora /Acreedora
RUBRO	Modificaciones al Presupuesto de Egresos Aprobado			

No.	CARGO	No.	ABONO
1	Por las reducciones liquidas al presupuesto autorizado aprobado.	1	Por las ampliaciones/adiciones liquidas al presupuesto aprobado.
2	Por las reducciones compensadas al presupuesto aprobado.	2	Por las ampliaciones/adiciones compensadas al presupuesto aprobado.
3	Por el traspaso al cierre del ejercicio del saldo acreedor de esta cuenta a la 8.2.2 Presupuesto de Egresos por Ejercer.	3	Por el traspaso al cierre del ejercicio del saldo deudor de esta cuenta a la 8.2.2 Presupuesto de Egresos por Ejercer.

SU SALDO REPRESENTA

El importe de los incrementos y decrementos al Presupuesto de Egresos Aprobado, derivado de las ampliaciones y reducciones autorizadas.

OBSERVACIONES

NUMERO	GENERO	GRUPO	RUBRO	NATURALEZA
8.2.4	Cuentas de Orden Presupuestarias	Presupuesto de Egresos	Presupuesto de Egresos Comprometido	Deudora
RUBRO	Presupuesto de Egresos Comprometido			

No.	CARGO	No.	ABONO
1	Por el registro del presupuesto comprometido.	1	Por el devengado por: - Gastos por servicios personales (nómina, honorarios, otros servicios personales y retenciones) - Cuotas y Aportaciones Patronales - Adquisición de materiales y suministros - Servicios generales - Transferencias internas y asignaciones al sector público - Transferencias al resto del sector público - Subsidios y subvenciones - Ayudas sociales - Pensiones y jubilaciones - Transferencias a fideicomisos, mandatos y contratos análogos - Transferencias al exterior - Adquisición de mobiliario y equipo de administración - Adquisición de mobiliario y equipo educacional y recreativo - Adquisición de equipo e instrumental médico y de laboratorio - Adquisición de vehículos y equipo de transporte - Adquisición de equipo de defensa y seguridad - Adquisición de maquinaria, otros equipos y herramientas - Adquisición de activos biológicos - Adquisición de bienes inmuebles - Adquisición de activos intangibles - Obras públicas en bienes de dominio público y propio - Proyectos productivos y acciones de fomento - Participaciones y aportaciones de capital. - Compra de títulos y valores - Concesión de prestamos - Inversiones en Fideicomisos mandatos y otros análogos - Participaciones - Aportaciones - Convenios - Amortización de la deuda pública
2	Por la devolución de Materiales y suministros con reintegro	2	- Intereses, comisiones y otros gastos de la Deuda Pública - Costos de cobertura - Apoyos financieros
		3	Por el devengado de: - Anticipos a proveedores por la adquisición de bienes y contratación de servicios - Anticipos a proveedores de bienes inmuebles, muebles e intangibles - Anticipos a contratistas.
			Por el traspaso al cierre del ejercicio del saldo deudor de esta cuenta a la 8.2.2 Presupuesto de Egresos por Ejercer.

SU SALDO REPRESENTA

El monto de las aprobaciones por autoridad competente de actos administrativos, u otros instrumentos jurídicos que formalizan una relación jurídica con terceros para la adquisición de bienes y servicios o ejecución de obras. En el caso de las obras a ejecutarse o de bienes y servicios a recibirse durante varios ejercicios, el compromiso refleja la parte que se ejecutará o recibirá, durante cada ejercicio. Su saldo representa el Presupuesto de Egresos Comprometido pendiente de devengar.

OBSERVACIONES

NUMERO	GENERO	GRUPO	RUBRO	NATURALEZA
8.2.5	Cuentas de Orden Presupuestarias	Presupuesto de Egresos	Presupuesto de Egresos Devengado	Deudora
RUBRO	Presupuesto de Egresos Devengado			

No.	CARGO	No.	ABONO
1	Por el devengado por: - Gastos por servicios personales (nómina, honorarios, otros servicios personales y retenciones) - Cuotas y Aportaciones Patronales - Adquisición de materiales y suministros - Servicios generales - Transferencias internas y asignaciones al sector público - Transferencias al resto del sector público - Subsidios y subvenciones - Ayudas sociales - Pensiones y jubilaciones - Transferencias a fideicomisos, mandatos y contratos análogos - Transferencias al exterior - Adquisición de mobiliario y equipo de administración - Adquisición de mobiliario y equipo educacional y recreativo - Adquisición de equipo e instrumental médico y de laboratorio - Adquisición de vehículos y equipo de transporte - Adquisición de equipo de defensa y seguridad - Adquisición de maquinaria, otros equipos y herramientas - Adquisición de activos biológicos - Adquisición de bienes inmuebles - Adquisición de activos intangibles - Obras públicas en bienes de dominio público y propio - Proyectos productivos y acciones de fomento - Participaciones y aportaciones de capital. - Compra de títulos y valores	1	Por la expedición de la cuenta por liquidar certificada para el pago de: - Gastos por servicios personales (nómina, honorarios, otros servicios personales y retenciones) - Cuotas y Aportaciones Patronales - Adquisición de materiales y suministros - Servicios generales - Transferencias internas y asignaciones al sector público - Transferencias al resto del sector público - Subsidios y subvenciones - Ayudas sociales - Pensiones y jubilaciones - Transferencias a fideicomisos, mandatos y contratos análogos - Transferencias al exterior - Adquisición de mobiliario y equipo de administración - Adquisición de mobiliario y equipo educacional y recreativo - Adquisición de equipo e instrumental médico y de laboratorio - Adquisición de vehículos y equipo de transporte - Adquisición de equipo de defensa y seguridad - Adquisición de maquinaria, otros equipos y herramientas - Adquisición de activos biológicos - Adquisición de bienes inmuebles - Adquisición de activos intangibles - Obras públicas en bienes de dominio público y propio - Proyectos productivos y acciones de fomento - Participaciones y aportaciones de capital. - Compra de títulos y valores

NUMERO	GENERO	GRUPO	RUBRO	NATURALEZA
8.2.5	Cuentas de Orden Presupuestarias	Presupuesto de Egresos	Presupuesto de Egresos Devengado	Deudora
RUBRO	Presupuesto de Egresos Devengado			

No.	CARGO	No.	ABONO
	- Concesión de prestamos - Inversiones en Fideicomisos mandatos y otros análogos - Participaciones - Aportaciones - Convenios - Amortización de la deuda pública - Intereses, comisiones y otros gastos de la Deuda Pública - Costos de cobertura - Apoyos financieros		- Concesión de prestamos - Inversiones en Fideicomisos mandatos y otros análogos - Participaciones - Aportaciones - Convenios - Amortización de la deuda pública - Intereses, comisiones y otros gastos de la Deuda Pública - Costos de cobertura - Apoyos financieros - Anticipos a proveedores por la adquisición de bienes y contratación de servicios - Anticipos a proveedores de bienes inmuebles, muebles e intangibles - Anticipos a contratistas.
2	Por el devengado por: - Anticipos a proveedores por la adquisición de bienes y contratación de servicios - Anticipos a proveedores de bienes inmuebles, muebles e intangibles - Anticipos a contratistas.	2	Por la expedición de la cuenta por liquidar certificada para el pago de: - Anticipos a proveedores por la adquisición de bienes y contratación de servicios - Anticipos a proveedores de bienes inmuebles, muebles e intangibles - Anticipos a contratistas.
3	Por la devolución de Materiales y suministros con reintegro.	3 4	Por la devolución de Materiales y suministros con reintegro. Por el traspaso al cierre del ejercicio del saldo deudor de esta a la 9.3 Adeudos de Ejercicios Fiscales Anteriores.

SU SALDO REPRESENTA

El monto de los reconocimientos de las obligaciones de pago a favor de terceros por la recepción de conformidad de bienes, servicios y obras oportunamente contratados; así como de las obligaciones que derivan de tratados, leyes, decretos, resoluciones y sentencias definitivas. Su saldo representa el Presupuesto de Egresos Devengado pendiente de ejercer.

OBSERVACIONES

NUMERO	GENERO	GRUPO	RUBRO	NATURALEZA
8.2.6	Cuentas de Orden Presupuestarias	Presupuesto de Egresos	Presupuesto de Egresos Ejercido	Deudora
RUBRO	Presupuesto de Egresos Ejercido			

No.	CARGO	No.	ABONO
1	Por la expedición de la cuenta por liquidar certificada para el pago de: - Gastos por servicios personales (nómina, honorarios, otros servicios personales y retenciones) - Cuotas y Aportaciones Patronales - Adquisición de materiales y suministros - Servicios generales - Transferencias internas y asignaciones al sector público - Transferencias al resto del sector público - Subsidios y subvenciones - Ayudas sociales - Pensiones y jubilaciones - Transferencias a fideicomisos, mandatos y contratos análogos - Transferencias al exterior - Adquisición de mobiliario y equipo de administración - Adquisición de mobiliario y equipo educacional y recreativo - Adquisición de equipo e instrumental médico y de laboratorio - Adquisición de vehículos y equipo de transporte - Adquisición de equipo de defensa y seguridad - Adquisición de maquinaria, otros equipos y herramientas - Adquisición de activos biológicos - Adquisición de bienes inmuebles - Adquisición de activos intangibles - Obras públicas en bienes de dominio público y propio - Proyectos productivos y acciones de fomento - Participaciones y aportaciones de capital. - Compra de títulos y valores	1	Por el pago de: - Gastos por servicios personales (nómina, honorarios, otros servicios personales y retenciones) - Cuotas y Aportaciones Patronales - Adquisición de materiales y suministros - Servicios generales - Transferencias internas y asignaciones al sector público - Transferencias al resto del sector público - Subsidios y subvenciones - Ayudas sociales - Pensiones y jubilaciones - Transferencias a fideicomisos, mandatos y contratos análogos - Transferencias al exterior - Adquisición de mobiliario y equipo de administración - Adquisición de mobiliario y equipo educacional y recreativo - Adquisición de equipo e instrumental médico y de laboratorio - Adquisición de vehículos y equipo de transporte - Adquisición de equipo de defensa y seguridad - Adquisición de maquinaria, otros equipos y herramientas - Adquisición de activos biológicos - Adquisición de bienes inmuebles - Adquisición de activos intangibles - Obras públicas en bienes de dominio público y propio - Proyectos productivos y acciones de fomento

NUMERO	GENERO	GRUPO	RUBRO	NATURALEZA
8.2.6	Cuentas de Orden Presupuestarias	Presupuesto de Egresos	Presupuesto de Egresos Ejercido	Deudora
RUBRO	Presupuesto de Egresos Ejercido			

No.	CARGO	No.	ABONO
	- Concesión de prestamos - Inversiones en Fideicomisos mandatos y otros análogos - Participaciones - Aportaciones - Convenios - Amortización de la deuda pública - Intereses, comisiones y otros gastos de la Deuda Pública - Costos de cobertura - Apoyos financieros		- Participaciones y aportaciones de capital. - Compra de títulos y valores - Concesión de prestamos - Inversiones en Fideicomisos mandatos y otros análogos - Participaciones - Aportaciones - Convenios - Amortización de la deuda pública - Intereses, comisiones y otros gastos de la Deuda Pública - Costos de cobertura - Apoyos financieros
2	Por la expedición de la cuenta por liquidar certificada para el pago de: - Anticipos a proveedores por la adquisición de bienes y contratación de servicios - Anticipos a proveedores de bienes inmuebles, muebles e intangibles - Anticipos a contratistas.	2	Por el pago de: - Anticipos a proveedores por la adquisición de bienes y contratación de servicios - Anticipos a proveedores de bienes inmuebles, muebles e intangibles - Anticipos a contratistas.
3	Por la devolución de Materiales y suministros con reintegro	3	Por la devolución de Materiales y suministros con reintegro
		4	Por el traspaso al cierre del ejercicio del saldo deudor de esta a la 9.3 Adeudos de Ejercicios Fiscales Anteriores.

SU SALDO REPRESENTA

El monto de la emisión de las cuentas por liquidar certificadas o documentos equivalentes debidamente aprobados por la autoridad competente. Su saldo representa el Presupuesto de Egresos Ejercido pendiente de pagar.

OBSERVACIONES

NUMERO	GENERO	GRUPO	RUBRO	NATURALEZA
8.2.7	Cuentas de Orden Presupuestarias	Presupuesto de Egresos	Presupuesto de Egresos Pagado	Deudora
RUBRO	Presupuesto de Egresos Pagado			

Reforma DOF 09-12-2021

No.	CARGO	No.	ABONO
1	Por el pago de: - Gastos por servicios personales (nómina, honorarios, otros servicios personales y retenciones) - Cuotas y Aportaciones Patronales - Adquisición de materiales y suministros - Servicios generales - Transferencias internas y asignaciones al sector público - Transferencias al resto del sector público - Subsidios y subvenciones - Ayudas sociales - Pensiones y jubilaciones - Transferencias a fideicomisos, mandatos y contratos análogos - Transferencias al exterior - Adquisición de mobiliario y equipo de administración - Adquisición de mobiliario y equipo educacional y recreativo - Adquisición de equipo e instrumental médico y de laboratorio - Adquisición de vehículos y equipo de transporte - Adquisición de equipo de defensa y seguridad - Adquisición de maquinaria, otros equipos y herramientas - Adquisición de activos biológicos - Adquisición de bienes inmuebles - Adquisición de activos intangibles - Compra de títulos y valores - Concesión de prestamos - Inversiones en Fideicomisos mandatos y otros análogos - Participaciones - Aportaciones - Convenios - Amortización de la deuda pública - Intereses, comisiones y otros gastos de la Deuda Pública - Costos de cobertura - Apoyos financieros	1	Por la devolución de Materiales y suministros.
2	Por el pago de: - Anticipos a proveedores por la adquisición de bienes y contratación de servicios - Anticipos a proveedores de bienes inmuebles, muebles e intangibles - Anticipos a contratistas. *Reforma DOF 09-12-2021*	2	Por la devolución de Materiales y suministros con reintegro
3	Por la devolución de Materiales y suministros con reintegro *Adición DOF 09-12-2021*	3	Por el registro del saldo deudor de esta cuenta para la determinación del superávit o déficit presupuestario.

SU SALDO REPRESENTA

La cancelación total o parcial de las obligaciones de pago, que se concreta mediante el desembolso de efectivo o por cualquier otro medio de pago.

OBSERVACIONES

NUMERO	GENERO	GRUPO		NATURALEZA
9.1	Cuentas Cierre Presupuestario	Superávit Financiero		Deudora
GRUPO	Superávit Financiero			

No.	CARGO	No.	ABONO
1	Por el saldo deudor de la cuenta 8.1.1 Ley de Ingresos Estimada al cierre del ejercicio.	1	Por el saldo acreedor de la cuenta 8.1.5 Ley de Ingresos Recaudada al cierre del ejercicio.
2	Por el saldo deudor de la cuenta 8.2.7 Presupuesto de Egresos Pagado al cierre del ejercicio.	2	Por el saldo acreedor de la cuenta 8.2.1 Presupuesto de Egresos Aprobado al cierre del ejercicio.
3	Por el saldo deudor de la cuenta 9.3 Adeudos de Ejercicios Fiscales Anteriores al cierre del ejercicio.		

SU SALDO REPRESENTA

El importe presupuestario que resulta cuando los ingresos recaudados superan a los gastos devengados.

OBSERVACIONES

NUMERO	GENERO	GRUPO		NATURALEZA
9.2	Cuentas Cierre Presupuestario	Déficit Financiero		Deudora
GRUPO	Déficit Financiero			

No.	CARGO	No.	ABONO
1	Por el saldo deudor de la cuenta 8.1.1 Ley de Ingresos Estimada al cierre del ejercicio.	1	Por el saldo acreedor de la cuenta 8.1.5 Ley de Ingresos Recaudada al cierre del ejercicio.
2	Por el saldo deudor de la cuenta 8.2.7 Presupuesto de Egresos Pagado al cierre del ejercicio.	2	Por el saldo acreedor de la cuenta 8.2.1 Presupuesto de Egresos Aprobado al cierre del ejercicio.
3	Por el saldo deudor de la cuenta 9.3 Adeudos de Ejercicios Fiscales Anteriores al cierre del ejercicio.		

SU SALDO REPRESENTA

El importe presupuestario que resulta cuando los gastos devengados del ejercicio superan a los ingresos recaudados.

OBSERVACIONES

NUMERO	GENERO	GRUPO		NATURALEZA
9.3	Cuentas de Cierre Presupuestario	Adeudos de Ejercicios Fiscales Anteriores		Deudora
GRUPO	Adeudos de Ejercicios Fiscales Anteriores			

No.	CARGO	No.	ABONO
1	Por el traspaso del saldo deudor de la cuenta 8.2.5 Presupuesto de Egresos Devengado.	1	Al cierre del ejercicio por el registro del saldo deudor de esta cuenta para la determinación del superávit o déficit financiero.
2	Por el traspaso del saldo deudor de la cuenta 8.2.6 Presupuesto de Egresos Ejercido.		

SU SALDO REPRESENTA

El importe presupuestario destinado a cubrir las erogaciones devengadas y pendientes de liquidar al cierre del ejercicio fiscal anterior, derivadas de la contratación de bienes y servicios requeridos en el desempeño de las funciones de los entes públicos, para las cuales existió asignación presupuestal con saldo disponible al cierre del ejercicio fiscal en que se devengaron.

OBSERVACIONES

CAPÍTULO V

MODELO DE ASIENTOS PARA EL REGISTRO CONTABLE

Reforma DOF 10-12-2025



Cabe mencionar que:

I. Asientos de Apertura, los registros se generan en forma automática a partir de un proceso específico;

II. II y III que comprende los registros que provienen del ejercicio del presupuesto, los asientos contables de partida doble se generan automáticamente, a partir de las matrices de conversión desarrolladas en el Anexo I.

III. Para los puntos IV, V, VI y VII si bien la mayoría de los casos podrán automatizarse en etapas posteriores, inicialmente se efectuarán a través de registros no automatizados. El punto VIII respecto al cierre de ejercicio que también será automático previo registro de los ajustes que correspondan.

Reforma DOF 10-12-2025

CONTENIDO DEL MODELO DE ASIENTOS

I ASIENTO DE APERTURA

II OPERACIONES RELACIONADAS CON EL EJERCICIO DE LA LEY DE INGRESOS

II.1 Ingresos por Impuestos, Cuotas y Aportaciones de Seguridad Social, Contribuciones de Mejoras, Derechos, Productos, Aprovechamientos, Venta de Bienes y Prestación de Servicios, y Otros Ingresos; así como por Participaciones, Aportaciones, Convenios, Incentivos Derivados de la Colaboración Fiscal, Fondos Distintos de Aportaciones, Transferencias, Asignaciones, Subsidios y Subvenciones, y Pensiones y Jubilaciones

II. IMPUESTOS

II.1.1.1 Registro de la clasificación de ingresos devengados, previamente recaudados, por concepto de Impuestos.

II.1.1.2 Registro del devengado de Impuestos determinables.

II.1.1.3 Registro de la recaudación en efectivo de Impuestos determinables, recibidos en la Tesorería y/o auxiliares de la misma.

II.1.1.4	Registro del devengado y la recaudación en efectivo de Impuestos autodeterminables, recibidos en la Tesorería y/o auxiliares de la misma.
II.1.1.5	Registro de la autorización y el pago de la devolución de Impuestos.
II.1.1.6	Registro de los Impuestos compensados.
II.1.1.7	Registro del devengado al formalizarse el convenio de pago en parcialidades o diferido de Impuestos, incluye los accesorios determinados.
II.1.1.8	Registro de la recaudación en efectivo de parcialidades o pago diferido, derivada del convenio formalizado para pago de Impuestos.
II.1.1.9	Registro del devengado al formalizarse la resolución judicial definitiva por incumplimiento de pago de Impuestos, incluye los accesorios determinados.
II.1.1.10	Registro de la recaudación en efectivo de la resolución judicial definitiva por incumplimiento de pago de Impuestos.
II.1.1.11	Registro del cobro en especie de la resolución judicial definitiva por impuestos.
II.1.1.12	Registro de la devolución de bienes derivados de embargos, decomisos, aseguramientos y dación en pago.
II.1.1.13	Registro del devengado por deudores morosos por incumplimiento de pago de Impuestos, incluye los accesorios determinados.
II.1.1.14	Registro de la recaudación en efectivo por deudores morosos por incumplimiento de pago de Impuestos.
II.1.2	Cuotas y Aportaciones de Seguridad Social
II.1.2.1	Registro de la clasificación de ingresos devengados, previamente recaudados, por concepto de Cuotas y Aportaciones de Seguridad Social.
II.1.2.2	Registro del devengado de Cuotas y Aportaciones de Seguridad Social determinables.
II.1.2.3	Registro de la recaudación en efectivo de Cuotas y Aportaciones de Seguridad Social determinables, recibidas en la Tesorería y/o auxiliares de la misma.
II.1.2.4	Registro del devengado y la recaudación en efectivo de Cuotas y Aportaciones de Seguridad Social autodeterminables, recibidas en la Tesorería y/o auxiliares de la misma.
II.1.2.5	Registro de la autorización y el pago de la devolución de Cuotas y Aportaciones de Seguridad Social.
II.1.2.6	Registro de las Cuotas y Aportaciones de Seguridad Social compensadas.
II.1.2.7	Registro del devengado al formalizarse el convenio de pago en parcialidades o diferido de Cuotas y Aportaciones de Seguridad Social, incluye los accesorios determinados.
II.1.2.8	Registro de la recaudación en efectivo de parcialidades o pago diferido, derivada del convenio formalizado para el pago de Cuotas y Aportaciones de Seguridad Social.
II.1.2.9	Registro del devengado al formalizarse la resolución judicial definitiva por incumplimiento de pago de Cuotas y Aportaciones de Seguridad Social, incluye los accesorios determinados.
II.1.2.10	Registro de la recaudación en efectivo de la resolución judicial definitiva por incumplimiento de pago de Cuotas y Aportaciones de Seguridad Social.
II.1.2.11	Registro del cobro en especie de cuotas y aportaciones de seguridad social originada en la resolución judicial definitiva.
II.1.2.12	Registro de la devolución de bienes derivados de embargos, decomisos, aseguramiento y dación en pago.
II.1.2.13	Registro del devengado por deudores morosos por incumplimiento de pago de Cuotas y Aportaciones de Seguridad Social, incluye los accesorios determinados.
II.1.2.14	Registro de la recaudación en efectivo por deudores morosos por incumplimiento de pago de Cuotas y Aportaciones de Seguridad Social.
II.1.3	Contribuciones de Mejoras
II.1.3.1	Registro de la clasificación de ingresos devengados, previamente recaudados, por concepto de Contribuciones de Mejoras.

II.1.3.2	Registro del devengado de Contribuciones de Mejoras determinables.
II.1.3.3	Registro de la recaudación en efectivo de Contribuciones de Mejoras determinables, recibidas en la Tesorería y/o auxiliares de la misma.
II.1.3.4	Registro del devengado y la recaudación en efectivo de Contribuciones de Mejoras autodeterminables, recibidas en la Tesorería y/o auxiliares de la misma.
II.1.3.5	Registro de la autorización y el pago de la devolución de Contribuciones de Mejoras.
II.1.3.6	Registro de las Contribuciones de Mejoras compensadas.
II.1.4	Derechos
II.1.4.1	Registro de la clasificación de ingresos devengados, previamente recaudados, por concepto de Derechos.
II.1.4.2	Registro del devengado de Derechos determinables.
II.1.4.3	Registro de la recaudación en efectivo de Derechos determinables, recibidos en la Tesorería y/o auxiliares de la misma.
II.1.4.4	Registro del devengado y la recaudación en efectivo de Derechos autodeterminables, recibidos en la Tesorería y/o auxiliares de la misma.
II.1.4.5	Registro de la autorización y el pago de la devolución de Derechos.
II.1.4.6	Registro de Derechos compensados.
II.1.4.7	Registro del devengado al formalizarse el convenio de pago en parcialidades o diferido de Derechos, incluye los accesorios determinados.
II.1.4.8	Registro de la recaudación en efectivo de parcialidades o pago diferido, derivada del convenio formalizado para pago de Derechos.
II.1.4.9	Registro del devengado al formalizarse la resolución judicial definitiva por incumplimiento de pago de Derechos, incluye los accesorios determinados.
II.1.4.10	Registro de la recaudación en efectivo de la resolución judicial definitiva por incumplimiento de pago de Derechos.
II.1.4.11	Registro del devengado por deudores morosos por incumplimiento de pago de Derechos, incluye los accesorios determinados.
II.1.4.12	Registro de la recaudación en efectivo por deudores morosos por incumplimiento de pago de Derechos.
II.1.5	Productos
II.1.5.1	Registro de la clasificación de ingresos devengados, previamente recaudados, por concepto de Productos.
II.1.5.2	Registro del devengado de Productos determinables.
II.1.5.3	Registro de la recaudación en efectivo de Productos determinables, recibidos en la Tesorería y/o auxiliares de la misma.
II.1.5.4	Registro del devengado y la recaudación en efectivo de Productos autodeterminables, recibidos en la Tesorería y/o auxiliares de la misma.
II.1.5.5	Registro de la autorización y el pago de la devolución de Productos.
II.1.5.6	Registro de los Productos compensados.
II.1.6	Aprovechamientos
II.1.6.1	Registro de la clasificación de ingresos devengados, previamente recaudados, por concepto de Aprovechamientos.
II.1.6.2	Registro del devengado de Aprovechamientos determinables.
II.1.6.3	Registro de la recaudación en efectivo de Aprovechamientos determinables, recibidos en la Tesorería y/o auxiliares de la misma.
II.1.6.4	Registro del devengado y la recaudación en efectivo de Aprovechamientos autodeterminables, recibidos en la Tesorería y/o auxiliares de la misma.

II.1.6.5	Registro de la autorización y el pago de la devolución de Aprovechamientos.
II.1.6.6	Registro de los Aprovechamientos compensados.
II.1.7	Venta de Bienes y Prestación de Servicios
II.1.7.1	Registro del devengado al realizarse la Venta de Bienes y Prestación de Servicios, incluye Impuesto al Valor Agregado.
II.1.7.2	Registro del cobro de Ingresos por Venta de Bienes y Prestación de Servicios.
II.1.7.3	Registro de la autorización y el pago de la devolución en efectivo de los Ingresos por Venta de Bienes y Prestación de Servicios.
II.1.8	Participaciones, Aportaciones, Convenios, Incentivos Derivados de la Colaboración Fiscal, Fondos Distintos de Aportaciones, Transferencias, Asignaciones, Subsidios y Subvenciones, y Pensiones y Jubilaciones
II.1.8.1	Registro del cobro del primer pago de Participaciones en las Entidades Federativas y en los Municipios, previo a la recepción de la constancia de participaciones o documento equivalente.
II.1.8.2	Registro de los ingresos participables recaudados por las Entidades Federativas.
II.1.8.3	Registro de la aplicación de ingresos participables recaudados por las Entidades Federativas, una vez recibidas las constancias de participaciones o documento equivalente.
II.1.8.4	Registro del devengado de ingresos de Aportaciones.
II.1.8.5	Registro del cobro de ingresos de Aportaciones.
II.1.8.6	Registro del devengado de ingresos de Convenios.
II.1.8.7	Registro del cobro de ingresos de Convenios.
II.1.8.8	Registro del devengado de ingresos de Fondos Distintos de Aportaciones.
II.1.8.9	Registro del cobro de ingresos de Fondos Distintos de Aportaciones.
II.1.8.10	Registro del devengado y el cobro de ingresos de Transferencias y Asignaciones.
II.1.8.11	Registro del devengado y el cobro de ingresos de Subsidios y Subvenciones.
II.1.8.12	Registro del devengado y el cobro de ingresos para Pensiones y Jubilaciones.
II.1.8.13	Registro del devengado de ingresos de Transferencias del Fondo Mexicano del Petróleo para la Estabilización y el Desarrollo.
II.1.8.14	Registro del cobro de ingresos de Transferencias del Fondo Mexicano del Petróleo para la Estabilización y el Desarrollo.
II.2	Venta de Bienes Inmuebles, Muebles e Intangibles
	Reforma DOF 09-08-2023
II.2.1	Venta de Bienes Inmuebles, Muebles e Intangibles
	Reforma DOF 09-08-2023
II.2.1.1	Registro del devengado por venta de bienes inmuebles a su valor en libros y baja del bien, considerando baja de depreciación y cancelación del saldo del valor actualizado como incremento o como decremento del valor del activo.
	Reforma DOF 09-08-2023
II.2.1.2	Registro del devengado por venta de bienes inmuebles con pérdida y baja del bien, considerando baja de depreciación y cancelación del saldo del valor actualizado como incremento o como decremento del valor del activo.
	Reforma DOF 09-08-2023
II.2.1.3	Registro del devengado por venta de bienes inmuebles con utilidad y baja del bien, considerando baja de depreciación y cancelación del saldo del valor actualizado como incremento o como decremento del valor del activo.
	Reforma DOF 09-08-2023
II.2.1.4	Registro del cobro por venta de bienes inmuebles.

Reforma DOF 09-08-2023

II.3	Otros Ingresos y Beneficios Varios
II.3.1	Otros Ingresos y Beneficios Varios
II.3.1.1	Registro del devengado por otros ingresos que generan recursos por donativos en efectivo, entre otros.
II.3.1.2	Registro del cobro de otros ingresos que generan recursos.

III OPERACIONES RELACIONADAS CON EL EJERCICIO DEL DECRETO DE PRESUPUESTO DE EGRESOS

III.1	Gastos corrientes
III.1.1	Servicios Personales
III.1.1.1	Registro del devengado de los gastos por servicios personales (nómina, honorarios, otros servicios personales y retenciones).
III.1.1.2	Registro del pago de los gastos por servicios personales (nómina, honorarios, otros servicios personales).
III.1.1.3	Registro del devengado por cuotas y aportaciones patronales, contribuciones y demás obligaciones derivadas de una relación laboral.
III.1.1.4	Registro del pago de las cuotas y aportaciones obrero/patronales, retenciones a terceros, contribuciones y demás obligaciones derivadas de una relación laboral.
III.1.2	Materiales y Suministros
III.1.2.1	Registro del devengado por adquisición de materiales y suministros.
III.1.2.2	Registro del pago por adquisición de materiales y suministros.
III.1.2.3	Registro de la devolución de materiales y suministros (antes del pago).
III.1.2.4	Registro de la devolución de materiales y suministros (después del pago).
III.1.2.5	Registro del pago por adquisición de materiales y suministros con nota de crédito.
III.1.2.6	Registro del cobro de la devolución de materiales y suministros (después del pago).
III.1.2.7	Registro del consumo de materiales y suministros por el ente público
III.1.2.8	Registro del devengado por adquisición de materiales y suministros
III.1.2.9	Registro del pago de la adquisición de materiales y suministros.
III.1.2.10	Registro de la devolución de materiales y suministros (antes del pago).
III.1.2.11	Registro de la devolución de materiales y suministros (después del pago).
III.1.2.12	Registro del pago por adquisición de materiales y suministros con nota de crédito.
III.1.2.13	Registro del cobro de la devolución de materiales y suministros (después del pago)
III.1.3	Servicios Generales
III.1.3.1	Registro del devengado de contratación de servicios generales.
III.1.3.2	Registro del pago por servicios generales.
III.1.4	Transferencias, Asignaciones, Subsidios y Otras Ayudas
III.1.4.1	Registro del devengado de transferencias internas y asignaciones al sector público.
III.1.4.2	Registro del pago de transferencias internas y asignaciones al sector público.
III.1.4.3	Registro del devengado de transferencias al resto del sector público.
III.1.4.4	Registro del pago de las transferencias al resto del sector público.
III.1.4.5	Registro del devengado de subsidios y subvenciones.
III.1.4.6	Registro del pago de subsidios y subvenciones.
III.1.4.7	Registro del devengado de ayudas sociales.

III.1.4.8	Registro del pago de ayudas sociales.
III.1.4.9	Registro del devengado de pensiones y jubilaciones.
III.1.4.10	Registro del pago de pensiones y jubilaciones.
III.1.4.11	Registro del devengado de transferencias a fideicomisos, mandatos y contratos análogos.
III.1.4.12	Registro del pago de transferencias a fideicomisos, mandatos y contratos análogos.
III.1.4.13	Registro del devengado de transferencias a la seguridad social por obligación de ley.
III.1.4.14	Registro del pago de transferencias a la seguridad social por obligación de Ley.
III.1.4.15	Registro del devengado de donativos.
III.1.4.16	Registro del pago de donativos.
III.1.4.17	Registro del devengado de transferencias al exterior.
III.1.4.18	Registro del pago de transferencias al exterior.
III.1.5	Participaciones y Aportaciones
III.1.5.1	Registro del devengado de participaciones.
III.1.5.2	Registro del devengado de aportaciones.
III.1.5.3	Registro del devengado de convenios.
III.1.5.4	Registro del pago de participaciones, aportaciones y convenios.
III.1.6	Interés, Comisiones y Otros Gastos de la Deuda Pública
III.1.6.1	Registro del devengado de los intereses, comisiones y otros gastos de la deuda del pública.
III.1.6.2	Registro del pago de los intereses, comisiones y otros gastos de la deuda del pública.
III.1.6.3	Registro del devengado por apoyos financieros.
III.1.6.4	Registro del pago por apoyos financieros.
III.2	Gastos de capital
III.2.1	Compra de Bienes
III.2.1.1	Registro del devengado de la adquisición de bienes inmuebles.
III.2.1.2	Registro del pago de la adquisición de bienes inmuebles.
III.2.2	Ejecución de Obras Públicas en Bienes de Dominio Público
III.2.2.1	Registro de los estudios, formulación y evaluación de proyectos por obras públicas en bienes de dominio público por contrato.
III.2.2.2	Registro del pago de los estudios, formulación y evaluación de proyectos de obras públicas en bienes de dominio público por contrato.
III.2.2.3	Registro de la capitalización de los estudios, formulación y evaluación de proyectos de obras públicas en bienes de dominio público por contrato.
III.2.2.4	Registro del devengado de obras públicas en bienes de dominio público por contrato.
III.2.2.5	Registro del pago de obras públicas en bienes de dominio público por contrato.
III.2.2.6	Registro del devengado de gastos de servicios personales de obras públicas en bienes de dominio público, por administración con tipo de gasto de capital.
III.2.2.7	Registro de la capitalización de servicios personales a construcciones en proceso de bienes de dominio público, por administración (simultáneo con registro III.2.2.5).
III.2.2.8	Registro del pago de los gastos por servicios personales de obras públicas en bienes de dominio público, por administración con tipo de gasto de capital.
III.2.2.9	Registro del devengado de la adquisición de materiales y suministros de obras públicas en bienes de dominio público, por administración con tipo de gasto de capital.
III.2.2.10	Registro de la capitalización de materiales y suministros a construcciones en proceso de bienes de dominio público, por administración (simultáneo con registro III.2.2.8).

III.2.2.11 Registro del pago de la adquisición de materiales y suministros de obras públicas en bienes de dominio público, por administración con tipo de gasto de capital.

III.2.2.12 Registro del devengado de la contratación de servicios generales de obras públicas en bienes de dominio público, por administración con tipo de gasto de capital.

III.2.2.13 Registro de la capitalización de servicios generales, a construcciones en proceso de bienes de dominio público, por administración (simultáneo con registro III.2.2.11).

III.2.2.14 Registro del pago de servicios generales de obras públicas en bienes de dominio público, por administración con tipo de gasto de capital.

III.2.2.15 Registro del pago de las retenciones a favor de terceros.

III.2.3 Ejecución de Obras Públicas en Bienes Propios

III.2.3.1 Registro de los estudios, formulación y evaluación de proyectos de obras públicas en bienes propios por contrato.

III.2.3.2 Registro del pago de los estudios, formulación y evaluación de proyectos de obras públicas en bienes propios.

III.2.3.3 Registro de la capitalización de los estudios, formulación y evaluación de proyectos de obras públicas en bienes de dominio propios por contrato.

III.2.3.4 Registro del devengado por obras públicas en bienes propios por contrato.

III.2.3.5 Registro del pago de obras públicas en bienes propios por contrato.

III.2.3.6 Registro del devengado de los gastos por servicios personales de obras públicas en bienes propios, por administración con tipo de gasto de capital.

III.2.3.7 Registro de la capitalización de servicios personales a construcciones en proceso de bienes propios por administración (simultáneo registro III.2.3.5).

III.2.3.8 Registro del pago de los gastos de los servicios personales de obras públicas en bienes propios, por administración con tipo de gasto de capital.

III.2.3.9 Registro del devengado de la adquisición de materiales y suministros de obras públicas en bienes propios, por administración con tipo de gasto de capital.

III.2.3.10 Registro de la capitalización de materiales y suministros a construcciones en proceso de bienes propios por administración (simultáneo con registro III.2.3.8).

III.2.3.11 Registro del pago de la adquisición de materiales y suministros de obras públicas en bienes propios, por administración con tipo de gasto de capital.

III.2.3.12 Registro del pago de la adquisición de materiales y suministros de obras públicas en bienes propios, por administración con tipo de gasto de capital.

III.2.3.13 Registro de la capitalización de servicios generales, a construcciones en proceso de bienes propios por administración (Simultáneo registro III.2.3.11).

III.2.3.14 Registro del pago de los servicios generales de obras públicas en bienes propios, por administración con tipo de gasto de capital.

III.2.3.15 Registro de la activación de construcciones en proceso de bienes propios, por administración a bienes inmuebles e infraestructura; a la conclusión de la obra.

III.2.3.16 Registro del pago de las retenciones a favor de terceros.

IV OPERACIONES PENDIENTES DE REGULARIZACIÓN PRESUPUESTARIA DURANTE EL EJERCICIO RELACIONADAS CON LA LEY DE INGRESOS Y CON EL PRESUPUESTO DE EGRESOS

IV.1 Distribución de Ingresos, Ajustes por Diferencias, Devoluciones o Reintegros de ingresos y Otros Ingresos

IV.1.1 Distribución de Ingresos

IV.1.1.1 Registro de los ingresos por clasificar.

IV.1.1.2 Registro de los depósitos en bancos de ingresos recaudados o cobrados en efectivo.

IV.1.2	Ajustes por Diferencias, Devoluciones o Reintegros de Ingresos
IV.1.2.1	Registro del devengado por el reconocimiento de ingresos de intereses generados en las cuentas bancarias productivas de los entes públicos, en términos de las disposiciones aplicables.
IV.1.2.2	Registro de la autorización y el pago del reintegro a la Tesorería de ingresos de intereses generados en las cuentas bancarias productivas de los entes públicos, en términos de las disposiciones aplicables.
IV.1.2.3	Registro del devengado de ingresos por la diferencia positiva resultante del ajuste a las Participaciones, derivado de las constancias de participaciones o documento equivalente.
IV.1.2.4	Registro del cobro de la diferencia positiva resultante del ajuste a las Participaciones, derivado de las constancias de participaciones o documento equivalente.
IV.1.2.5	Registro de la devolución de la diferencia negativa resultante del ajuste a las participaciones, derivado de la aplicación de la constancia de participaciones o documento equivalente.
IV.1.2.6	Registro de la devolución de la diferencia negativa resultante del ajuste la recaudación de ingresos participables, derivado de la aplicación de la constancia de participaciones o documento equivalente.
IV.1.2.7	Registro de la autorización de la devolución de ingresos de Aportaciones.
IV.1.2.8	Registro del pago de la devolución de ingresos de Aportaciones.
IV.1.2.9	Registro de la autorización y el pago del reintegro a la Tesorería de ingresos de Aportaciones, en términos de las disposiciones aplicables.
IV.1.2.10	Registro de la autorización de la devolución de ingresos de Convenios.
IV.1.2.11	Registro del pago de la devolución de ingresos de Convenios.
IV.1.2.12	Registro de la autorización y el pago del reintegro a la Tesorería de ingresos de Convenios, en términos de las disposiciones aplicables.
IV.1.2.13	Registro de la autorización y el pago del reintegro a la Tesorería de ingresos de Fondos Distintos de Aportaciones, en términos de las disposiciones aplicables.
IV.1.2.14	Registro de la autorización de la devolución de ingresos de Transferencias y Asignaciones.
IV.1.2.15	Registro del pago de la devolución de ingresos de Transferencias y Asignaciones.
IV.1.2.16	Registro de la autorización y el pago del reintegro a la Tesorería de ingresos de Transferencias y Asignaciones, en términos de las disposiciones aplicables.
IV.1.2.17	Registro de la autorización de la devolución de ingresos de Subsidios y Subvenciones.
IV.1.2.18	Registro del pago de la devolución de ingresos de Subsidios y Subvenciones.
IV.1.2.19	Registro de la autorización y el pago del reintegro a la Tesorería de ingresos de Subsidios y Subvenciones, en términos de las disposiciones aplicables.
IV.1.2.20	Registro de la autorización y el pago del reintegro a la Tesorería de ingresos de Pensiones y Jubilaciones, en términos de las disposiciones aplicables.
IV.1.3	Otros Ingresos y Beneficios Varios
IV.1.3.1	Por el devengado por otros ingresos que generan recursos por donativos en efectivo, entre otros.
IV.1.3.2	Por el cobro de otros ingresos que generan recursos.
IV.2	Gastos corrientes
IV.2.1	Arrendamiento Financiero con compromiso para ejercer opción de compra
IV.2.1.1	Registro del arrendamiento financiero a la firma del contrato.
IV.2.1.2	Registro de la porción del arrendamiento financiero de largo plazo a corto plazo.
IV.2.1.3	Registro de la disminución sobre los derechos e intereses diferidos del arrendamiento financiero.
IV.2.1.4	Registro del devengado de los derechos sobre bienes e intereses en arrendamiento financiero.
IV.2.1.5	Registro del pago de los derechos sobre bienes e intereses en arrendamiento financiero.
IV.2.1.6	Registro de la incorporación al activo de la porción del arrendamiento financiero (sin considerar los intereses).
IV.2.1.7	Registro de la incorporación del bien al patrimonio al aplicar la opción de compra del contrato de arrendamiento financiero.

V OPERACIONES NO VINCULADAS CON LA LEY DE INGRESOS Y CON EL PRESUPUESTO DE EGRESOS

V.1	Operaciones Contables
V.1.1	Fondos de Terceros, Bienes y Valores en Garantía
V.1.1.1	Registro por depósitos de fondos de terceros a corto plazo.
V.1.1.2	Registro por depósitos de fondos de terceros a largo plazo.
V.1.1.3	Registro por el reintegro de los fondos de terceros a corto plazo.
V.1.1.4	Registro por el reintegro de los fondos de terceros a largo plazo.
V.1.1.5	Registro de los ingresos extraordinarios por el vencimiento de fondos de terceros a corto plazo.
V.1.1.6	Registro de los ingresos extraordinarios por el vencimiento de fondos de terceros a largo plazo.
V.1.1.7	Registro de los beneficios extraordinarios en bancos por el vencimiento de los fondos de terceros.
V.1.1.8	Registro del reconocimiento de los valores y bienes en garantía.
V.1.1.9	Registro de la devolución de los valores y bienes en garantía.
V.1.2	Deudores Diversos
V.1.2.1	Registro por deudores diversos.
V.1.2.2	Registro del cobro a deudores diversos.
V.1.3	Almacén e Inventarios
V.1.3.1	Registro de la entrada de Inventario de materias primas, materiales y suministro para la producción.
V.1.3.2	Registro de la salida de inventario de materias primas, materiales y suministro para la producción al proceso de elaboración.
V.1.3.3	Registro de la transformación de mercancías en proceso a mercancías terminadas.
V.1.4	Bienes en Concesión
V.1.4.1	Registro de la entrega de bienes en concesión.
V.1.4.2	Registro de la conclusión del contrato de concesión.
V.1.5	Bienes en Comodato
V.1.5.1	Registro de la entrega de bienes en comodato.
V.1.5.2	Registro de la conclusión del contrato de comodato.
V.1.6	Venta de Bienes Provenientes de Adjudicación, Decomisos y Dación en Pago
V.1.6.1	Registro por la venta de bienes provenientes de adjudicación, decomisos y dación en pago.
V.1.6.2	Registro por el ingreso derivado de la venta de bienes provenientes de adjudicación, decomisos y dación en pago.
V.1.6.3	Registro por los gastos generados de la venta de bienes provenientes de adjudicación, decomisos y dación en pago.
V.1.7	Diferencias Cambiarias en Moneda Extranjera y Títulos
V.1.7.1	Registro de las diferencias de cotización a favor de valores negociables en moneda extranjera.
V.1.7.2	Registro de las diferencias de cotización negativa en valores negociables en moneda extranjera.
V.1.8	Fondo Rotatorio o Revolvente
V.1.8.1	Registro de la entrega de recursos para la constitución del fondo rotatorio o revolvente.
V.1.8.2	Registro del ingreso del fondo rotatorio o revolvente.

V.1.8.3	Registro del uso del fondo rotatorio o revolvente.
V.1.8.4	Registro por la comprobación del fondo rotatorio o revolvente.
V.1.8.5	Registro de la reposición del fondo rotatorio o revolvente.
V.1.8.6	Registro del ingreso por la reposición del fondo rotatorio o revolvente.
V.1.8.7	Registro del reintegro de los recursos para la cancelación del fondo rotatorio o revolvente.
V.1.8.8	Registro del ingreso de los recursos por el reintegro derivado de la cancelación del fondo rotatorio o revolvente.
V.1.9	Otros Gastos
V.1.9.1	Registro del devengo por otros gastos.
V.1.9.2	Registro del pago de otros gastos.
V.1.9.3	Transferencias de fondos entre cuentas bancarias.
V.2	Anticipos de Fondos
V.2.1	Erogaciones por Anticipos de Participaciones
V.2.1.1	Registro del anticipo de participaciones.
V.2.1.2	Registro de la aplicación del anticipo de participaciones.
V.2.2	Anticipos a Proveedores
V.2.2.1	Registro de anticipos a proveedores por la adquisición de bienes y contratación servicios.
V.2.2.2	Registro de la aplicación del anticipo a proveedores por la adquisición de bienes y contratación servicios.
V.2.2.3	Registro del devengado de anticipos a proveedores por la adquisición de bienes y contratación servicios.
V.2.2.4	Registro del pago de Anticipos a Proveedores por adquisición de bienes y contratación de servicios.
V.2.2.5	Registro de la reclasificación de anticipos a proveedores por la adquisición de bienes y contratación de servicios.
V.2.2.6	Registro de la aplicación del anticipo a proveedores por la adquisición de bienes y contratación de servicios.
V.2.2.7	Registro de anticipos a proveedores de bienes inmuebles, muebles e intangibles.
V.2.2.8	Registro de la aplicación de anticipos a proveedores de bienes inmuebles, muebles e intangibles.
V.2.2.9	Registro de anticipos a proveedores de bienes inmuebles, muebles e intangibles.
V.2.2.10	Registro del pago de anticipos a proveedores de bienes inmuebles, muebles e intangibles.
V.2.2.11	Registro de la reclasificación de anticipos a proveedores de bienes inmuebles, muebles e intangibles.
V.2.2.12	Registro de la aplicación de anticipos a proveedores de bienes inmuebles, muebles e intangibles.
V.2.3	Anticipos a Contratistas por Obras Públicas
V.2.3.1	Registro del anticipo a contratistas.
V.2.3.2	Registro de la aplicación del anticipo a contratistas.
V.2.3.3	Registro por el devengado del anticipo a contratistas.
V.2.3.4	Registro por el pago del anticipo a contratistas.
V.2.3.5	Registro de la reclasificación del anticipo a contratistas.
V.2.3.6	Registro de la aplicación del anticipo a contratistas.
V.2.4	Registro de las Inversiones
V.2.4.1	Registro del devengado y compra de Inversiones financieras.
V.2.4.2	Registro del cobro de las inversiones financieras más sus Intereses.

V.2.4.3 Registro del cobro de los pasivos diferidos.

VI OPERACIONES DE FINANCIAMIENTO

VI.1 Deuda Pública

VI.1.1 Deuda Pública

VI.1.1.1 Registro de la colocación de títulos y valores de la deuda pública interna a la par.

VI.1.1.2 Registro de la colocación de títulos y valores de la deuda pública interna sobre la par.

VI.1.1.3 Registro de la colocación de títulos y valores de la deuda pública interna bajo la par.

VI.1.1.4 Registro de la colocación de títulos y valores de la deuda pública externa a la par.

VI.1.1.5 Registro de la colocación de títulos y valores de la deuda pública externa sobre la par.

VI.1.1.6 Registro de la colocación de títulos y valores de la deuda pública externa bajo la par.

VI.1.1.7 Registro de la porción de la deuda pública interna por la colocación de títulos y valores de largo plazo a corto plazo.

VI.1.1.8 Registro de la porción de la deuda pública externa por la colocación de títulos y valores de largo plazo a corto plazo.

VI.1.1.9 Registro por el ingreso de fondos de la deuda pública interna y/o externa derivado de la obtención de préstamos.

VI.1.1.10 Registro de la porción de la deuda pública interna por los préstamos obtenidos de largo plazo a corto plazo.

VI.1.1.11 Registro de la porción de la deuda pública externa por los préstamos obtenidos de largo plazo a corto plazo.

VI.1.1.12 Registro del pago de la deuda pública interna (Registro simultáneo con modelos de asientos III.1.6.1 y III.1.6.2).

VI.1.1.13 Registro del pago de la deuda pública externa (Registro simultáneo con modelos de asientos III.1.6.1 y III.1.6.2).

VI.1.1.14 Registro del decremento de la deuda pública externa derivado de la actualización por tipo de cambio.

VI.1.1.15 Registro del incremento de la deuda pública externa derivado de la actualización por tipo de cambio.

VI.1.1.16 Registro del decremento de la deuda pública interna derivado de la actualización de valores negociables.

VI.1.1.17 Registro del incremento de la deuda pública interna derivado de la actualización de valores negociables.

VI.2 Reestructura de la Deuda Pública

VI.2.1 Reestructura de la Deuda Púbica

VI.2.1.1 Registro de la variación a favor por la reestructuración de la deuda pública interna y/o externa.

VI.2.1.2 Registro de la variación en contra por la reestructuración de la deuda pública interna y/o externa.

VI.3 Préstamos Otorgados

VI.3.1 Préstamos Otorgados

VI.3.1.1 Registro del devengado de los préstamos otorgados.

VI.3.1.2 Registro del pago de los préstamos otorgados.

VI.3.1.3 Registro de la recuperación de los préstamos otorgados más el beneficio por intereses.

VI.4 Ejecución de Avales y Garantías

VI.4.1 Ejecución de Avales y Garantías

VI.4.1.1 Registro del devengado de la amortización y/o los costos financieros a pagar por el ente público, por avales y garantías de deudas incumplidas por el deudor principal.

VI.4.1.2 Registro del pago por la amortización por avales y garantías por el ente público, incumplidas por el deudor principal.

VI.4.1.3	Registro de la recuperación de los avales y garantías más intereses.
VI.5	Inversiones Financieras
VI.5.1	Inversiones
VI.5.1.1	Registro del devengado y el pago por la contratación o incremento de inversiones financieras.
VI.5.1.2	Registro del cobro derivado de la recuperación de recursos al vencimiento de las inversiones financieras y sus intereses.
VI.5.1.3	Registro del cobro de los pasivos diferidos.
VI.5.2	Inversiones en Fideicomisos, Mandatos y Contratos Análogos
VI.5.2.1	Registro del devengado y el pago de fideicomisos, mandatos y contratos análogos.
VI.5.3	Inversiones de Participaciones y Aportaciones de Capital
VI.5.3.1	Registro del devengado y el pago de participaciones y aportaciones de capital.

VII CUENTAS DE ORDEN

VII.1	Registros en Cuentas de Orden Presupuestarias
VII.1.1	Registros Presupuestarios de la Ley de Ingresos.
VII.1.1.1	Registro de la Ley de Ingresos Estimada.
VII.1.1.2	Registro de las modificaciones positivas a la estimación de la Ley de Ingresos.
VII.1.1.3	Registro de las modificaciones negativas a la estimación de la Ley de Ingresos.
VII.1.1.4	Registro de los ingresos devengados.
VII.1.1.5	Registro de los ingresos recaudados.
VII.1.2	Registro Presupuestario del Gasto
VII.1.2.1	Registro del Presupuesto de Egresos aprobado.
VII.1.2.2	Registro de ampliaciones/adiciones líquidas al presupuesto aprobado.
VII.1.2.3	Registro de reducciones líquidas al Presupuesto aprobado.
VII.1.2.4	Registro de ampliaciones/adiciones compensadas al presupuesto aprobado.
VII.1.2.5	Registro de las reducciones compensadas al presupuesto aprobado.
VII.1.2.6	Registro del presupuesto comprometido.
VII.1.2.7	Registro del presupuesto devengado.
VII.1.2.8	Registro del presupuesto ejercido.
VII.1.2.9	Registro del presupuesto pagado.
VII.2	Registros en Cuentas de Orden Contables
VII.2.1	Avales, Fianzas y Garantías
VII.2.1.1	Registro de autorización de avales.
VII.2.1.2	Registro de cancelación parcial o total de la deuda por parte del deudor avalado.
VII.2.1.3	Registro de garantías recibidas por deudas a cobrar por parte del gobierno.
VII.2.1.4	Registro del cumplimiento de las obligaciones por parte del deudor al gobierno.
VII.2.1.5	Registro de las fianzas para garantizar el cumplimiento de adquisiciones inmuebles y muebles.
VII.2.1.6	Registro del cumplimiento del gobierno con las obligaciones que dieron origen a las fianzas.
VII.2.2	Valores
VII.2.2.1	Registro de valores en custodia.
VII.2.2.2	Registro de la cancelación de los valores en custodia.

VII.2.2.3 Registro de instrumentos prestados a formadores de mercado.

VII.2.2.4 Registro de la cancelación de los instrumentos prestados a formadores de mercado.

VII.2.2.5 Registro de instrumentos recibidos de formadores de mercado.

VII.2.2.6 Registro de la cancelación de los instrumentos recibidos de formadores de mercado.

VII.2.3 Emisión y Colocación de Deuda Pública

VII.2.3.1 Registro de la emisión de títulos y valores de deuda pública interna y/o externa (financiamiento).

VII.2.3.2 Registro de la colocación de títulos y valores de deuda pública interna y/o externa.

VII.2.4 Préstamos Obtenidos

VII.2.4.1 Registro de la obtención de préstamos considerados deuda pública interna y/o externa (financiamiento).

VII.2.4.2 Registro del pago de préstamos obtenidos considerados deuda pública interna y/o externa.

VII.2.5 Juicios

VII.2.5.1 Registro de los juicios en contra del Gobierno, en proceso.

VII.2.5.2 Registro de los juicios que derivaron en sentencias judiciales.

VII.2.6 Inversión Pública

VII.2.6.1 Registro de las inversiones públicas contratadas.

VII.2.6.2 Registro de la cancelación de las inversiones públicas contratadas.

VII.2.7 Bienes en Concesión o en Comodato

VII.2.7.1 Registro de los bienes recibidos por el ente público por parte del concesionario.

VII.2.7.2 Registro de los bienes entregados por el ente público al concesionario por la conclusión del contrato.

VII.2.7.3 Registro de los Bienes recibidos por el ente público por parte del comodante.

VII.2.7.4 Registro de los bienes entregados por el ente público al comodante por la conclusión del contrato.

VIII OPERACIONES DE CIERRE DEL EJERCICIO PATRIMONIALES Y PRESUPUESTARIAS

VIII.1 Cierre de Actividades y Determinación del Resultado del Ejercicio

VIII.1.1 Cierre de Cuentas de Ingresos y Gastos

VIII.1.1.1 Registro al cierre del ejercicio por el traspaso del saldo de cuentas de ingresos.

VIII.1.1.2 Registro al cierre del ejercicio por el traspaso del saldo de cuentas de gastos.

VIII.1.1.3 Registro del ahorro en la Hacienda Pública/Patrimonio.

VIII.1.1.4 Registro del desahorro en la Hacienda Pública/Patrimonio.

VIII.1.2 Cierre de Cuentas Patrimoniales

VIII.1.3 Cierre de Cuentas Presupuestarias

VIII.1.3.1 Ley de Ingresos devengada no recaudada.

VIII.1.3.2 Traspaso al cierre del ejercicio de las modificaciones negativas a la Ley de Ingresos.

VIII.1.3.3 Traspaso al cierre del ejercicio de las modificaciones positivas a la Ley de Ingresos.

VIII.1.3.4 Ley de Ingresos por Ejecutar no devengada.

VIII.1.3.5 Presupuesto de Egresos Comprometido no devengado.

VIII.1.3.6 Traspaso al cierre del ejercicio de las modificaciones negativas al Presupuesto aprobado.

VIII.1.3.7 Traspaso al cierre del ejercicio de las modificaciones positivas al Presupuesto aprobado.

VIII.1.3.8 Presupuesto de Egresos por ejercer no comprometido.

VIII.1.3.9 Asiento Final de los gastos durante el ejercicio –Determinación de Adeudos de Ejercicios Fiscales Anteriores-

VIII.1.3.10 Asiento Final de acuerdo con la Ley de Presupuesto (Superávit Financiero).

VIII.1.3.11 Asiento Final de acuerdo con la Ley de Presupuesto (Déficit Financiero).

VIII.1.3.12 Cierre presupuestario del Ejercicio con Superávit Financiero.

VIII.1.3.13 Cierre presupuestario del Ejercicio con Déficit Financiero.

I ASIENTO DE APERTURA

Documento Fuente del Asiento: Auxiliar contable del ejercicio inmediato anterior.

Cargo		Abono	
1.1.1.1	Efectivo		
1.1.1.2	Bancos/Tesorería		
1.1.1.3	Bancos/Dependencias y Otros		
1.1.1.4	Inversiones Temporales (Hasta 3 meses)		
1.1.1.4.1	Inversiones en Moneda Nacional CP		
1.1.1.4.2	Inversiones en Moneda Extranjera CP		
1.1.1.5	Fondos con Afectación Específica		
1.1.1.6	Depósitos de Fondos de Terceros en Garantía y/o Administración		
1.1.1.9	Otros Efectivos y Equivalentes		
1.1.2.1	Inversiones Financieras de Corto Plazo		
1.1.2.2	Cuentas por Cobrar a Corto Plazo		
1.1.2.3	Deudores Diversos por Cobrar a Corto Plazo		
1.1.2.4	Ingresos por Recuperar a Corto Plazo		
1.1.2.5	Deudores por Anticipos de la Tesorería a Corto Plazo		
1.1.2.6	Préstamos Otorgados a Corto Plazo		
1.1.2.9	Otros Derechos a Recibir Efectivo o Equivalentes a Corto Plazo		
1.1.3.1	Anticipo a Proveedores por Adquisición de Bienes y Prestación de Servicios a Corto Plazo		
1.1.3.2	Anticipo a Proveedores por Adquisición de Bienes Inmuebles y Muebles a Corto Plazo		
1.1.3.3	Anticipo a Proveedores por Adquisición de Bienes Intangibles a Corto Plazo		
1.1.3.4	Anticipo a Contratistas por Obras Públicas a Corto Plazo		
1.1.3.9	Otros Derechos a Recibir Bienes o Servicios a Corto Plazo		
1.1.4.1	Inventario de Mercancías para Venta		
1.1.4.2	Inventario de Mercancías Terminadas		
1.1.4.3	Inventario de Mercancías en Proceso de Elaboración		
1.1.4.4	Inventario de Materias Primas, Materiales y Suministros para Producción		
1.1.4.4.1	Productos Alimenticios, Agropecuarios y Forestales Adquiridos como Materia Prima		
1.1.4.4.2	Insumos Textiles Adquiridos como Materia Prima		
1.1.4.4.3	Productos de Papel, Cartón e Impresos Adquiridos como Materia Prima		
1.1.4.4.4	Combustibles, Lubricantes y Aditivos Adquiridos, Carbón y sus Derivados Adquiridos como Materia Prima		
1.1.4.4.5	Productos Químicos, Farmacéuticos y de Laboratorio Adquiridos como Materia Prima		

Cargo		Abono	
1.1.4.4.6	Productos Metálicos y a Base de Minerales no Metálicos Adquiridos como Materia Prima		
1.1.4.4.7	Productos de Cuero, Piel, Plástico y Hule Adquiridos como Materia Prima		
1.1.4.4.9	Otros Productos y Mercancías Adquiridas como Materia Prima		
1.1.4.5	Bienes en Tránsito		
1.1.5.1	Almacén de Materiales y Suministros de Consumo		
1.1.9.1	Valores en Garantía		
1.1.9.2	Bienes en Garantía (excluye depósitos de fondos)		
1.1.9.3	Bienes Derivados de Embargos, Decomisos, Aseguramientos y Dación en Pago		
1.2.1.1	Inversiones a Largo Plazo		
1.2.1.1.1	Depósitos a LP en Moneda Nacional		
1.2.1.1.2	Depósitos a LP en Moneda Extranjera		
1.2.1.2	Títulos y Valores a Largo Plazo		
1.2.1.2.1	Bonos a LP		
1.2.1.2.2	Valores Representativos de Deuda a LP		
1.2.1.2.3	Obligaciones Negociables a LP		
1.2.1.2.9	Otros Valores a LP		
1.2.1.3	Fideicomisos, Mandatos y Contratos Análogos		
1.2.1.3.1	Fideicomisos, Mandatos y Contratos Análogos del Poder Ejecutivo		
1.2.1.3.2	Fideicomisos, Mandatos y Contratos Análogos del Poder Legislativo		
1.2.1.3.3	Fideicomisos, Mandatos y Contratos Análogos del Poder Judicial		
1.2.1.3.4	Fideicomisos, Mandatos y Contratos Análogos Públicos no Empresariales y no Financieros		
1.2.1.3.5	Fideicomisos, Mandatos y Contratos Análogos Públicos Empresariales y no Financieros		
1.2.1.3.6	Fideicomisos, Mandatos y Contratos Análogos Públicos Financieros		
1.2.1.3.7	Fideicomisos, Mandatos y Contratos Análogos de Entidades Federativas		
1.2.1.3.8	Fideicomisos, Mandatos y Contratos Análogos de Municipios		
1.2.1.3.9	Otros Fideicomisos, Mandatos y Contratos Análogos *Reforma nombre de subcuenta DOF 23-12-2015*		
1.2.1.4	Participaciones y Aportaciones de Capital		
1.2.1.4.1	Participaciones y Aportaciones de Capital a LP en el Sector Público		
1.2.1.4.2	Participaciones y Aportaciones de Capital a LP en el Sector Privado		
1.2.1.4.3	Participaciones y Aportaciones de Capital a LP en el Sector Externo		
1.2.2.1	Documentos por Cobrar a Largo Plazo		
1.2.2.2	Deudores Diversos a Largo Plazo		

Cargo		Abono	
1.2.2.3	Ingresos por Recuperar a Largo Plazo		
1.2.2.4	Préstamos Otorgados a Largo Plazo		
1.2.2.4.1	Préstamos Otorgados a LP al Sector Público		
1.2.2.4.2	Préstamos Otorgados a LP al Sector Privado		
1.2.2.4.3	Préstamos Otorgados a LP al Sector Externo		
1.2.2.9	Otros Derechos a Recibir Efectivo o Equivalentes a Largo Plazo		
1.2.3.1	Terrenos		
1.2.3.2	Viviendas		
1.2.3.3	Edificios no Habitacionales		
1.2.3.4	Infraestructura		
1.2.3.4.1	Infraestructura de Carreteras		
1.2.3.4.2	Infraestructura Ferroviaria y Multimodal		
1.2.3.4.3	Infraestructura Portuaria		
1.2.3.4.4	Infraestructura Aeroportuaria		
1.2.3.4.5	Infraestructura de Telecomunicaciones		
1.2.3.4.6	Infraestructura de Agua Potable, Saneamiento, Hidroagrícola y Control de Inundaciones		
1.2.3.4.7	Infraestructura Eléctrica		
1.2.3.4.8	Infraestructura de Producción de Hidrocarburos		
1.2.3.4.9	Infraestructura de Refinación, Gas y Petroquímica		
1.2.3.5	Construcciones en Proceso en Bienes de Dominio Público		
1.2.3.5.1	Edificación Habitacional en Proceso		
1.2.3.5.2	Edificación no Habitacional en Proceso		
1.2.3.5.3	Construcción de Obras para el Abastecimiento de Agua, Petróleo, Gas, Electricidad y Telecomunicaciones en Proceso		
1.2.3.5.4	División de Terrenos y Construcción de Obras de Urbanización en Proceso		
1.2.3.5.5	Construcción de Vías de Comunicación en Proceso		
1.2.3.5.6	Otras Construcciones de Ingeniería Civil u Obra Pesada en Proceso		
1.2.3.5.7	Instalaciones y Equipamiento en Construcciones en Proceso		
1.2.3.5.9	Trabajos de Acabados en Edificaciones y Otros Trabajos Especializados en Proceso		
1.2.3.6	Construcciones en Proceso en Bienes Propios		
1.2.3.6.1	Edificación Habitacional en Proceso		
1.2.3.6.2	Edificación no Habitacional en Proceso		
1.2.3.6.3	Construcción de Obras para el Abastecimiento de Agua, Petróleo, Gas, Electricidad y Telecomunicaciones en Proceso		
1.2.3.6.4	División de Terrenos y Construcción de Obras de Urbanización en Proceso		
1.2.3.6.5	Construcción de Vías de Comunicación en Proceso		

Cargo		Abono	
1.2.3.6.6	Otras Construcciones de Ingeniería Civil u Obra Pesada en Proceso		
1.2.3.6.7	Instalaciones y Equipamiento en Construcciones en Proceso		
1.2.3.6.9	Trabajos de Acabados en Edificaciones y Otros Trabajos Especializados en Proceso		
1.2.3.9	Otros Bienes Inmuebles		
1.2.4.1	Mobiliario y Equipo de Administración		
1.2.4.1.1	Muebles de Oficina y Estantería		
1.2.4.1.2	Muebles, Excepto de Oficina y Estantería		
1.2.4.1.3	Equipo de Cómputo y de Tecnologías de la Información		
1.2.4.1.9	Otros Mobiliarios y Equipos de Administración		
1.2.4.2	Mobiliario y Equipo Educacional y Recreativo		
1.2.4.2.1	Equipos y Aparatos Audiovisuales		
1.2.4.2.2	Aparatos Deportivos		
1.2.4.2.3	Cámaras Fotográficas y de Video		
1.2.4.2.9	Otro Mobiliario y Equipo Educacional y Recreativo		
1.2.4.3	Equipo e Instrumental Médico y de Laboratorio		
1.2.4.3.1	Equipo Médico y de Laboratorio		
1.2.4.3.2	Instrumental Médico y de Laboratorio		
1.2.4.4	Equipo de Transporte		
1.2.4.4.1	Automóviles y Equipo Terrestre		
1.2.4.4.2	Carrocerías y Remolques		
1.2.4.4.3	Equipo Aeroespacial		
1.2.4.4.4	Equipo Ferroviario		
1.2.4.4.5	Embarcaciones		
1.2.4.4.9	Otros Equipos de Transporte		
1.2.4.5	Equipo de Defensa y Seguridad		
1.2.4.6	Maquinaria, Otros Equipos y Herramientas		
1.2.4.6.1	Maquinaria y Equipo Agropecuario		
1.2.4.6.2	Maquinaria y Equipo Industrial		
1.2.4.6.3	Maquinaria y Equipo de Construcción		
1.2.4.6.4	Sistemas de Aire Acondicionado, Calefacción y de Refrigeración Industrial y Comercial		
1.2.4.6.5	Equipo de Comunicación y Telecomunicación		
1.2.4.6.6	Equipos de Generación Eléctrica, Aparatos y Accesorios Eléctricos		
1.2.4.6.7	Herramientas y Máquinas-Herramienta		
1.2.4.6.9	Otros Equipos		
1.2.4.7	Colecciones, Obras de Arte y Objetos Valiosos		
1.2.4.7.1	Bienes Artísticos, Culturales y Científicos		
1.2.4.7.2	Objetos de Valor		
1.2.4.8	Activos Biológicos		
1.2.4.8.1	Bovinos		
1.2.4.8.2	Porcinos		

Cargo		Abono	
1.2.4.8.3	Aves		
1.2.4.8.4	Ovinos y Caprinos		
1.2.4.8.5	Peces y Acuicultura		
1.2.4.8.6	Equinos		
1.2.4.8.7	Especies Menores y de Zoológico		
1.2.4.8.8	Árboles y Plantas		
1.2.4.8.9	Otros Activos Biológicos		
1.2.5.1	Software		
1.2.5.2	Patentes, Marcas y Derechos		
1.2.5.2.1	Patentes		
1.2.5.2.2	Marcas		
1.2.5.2.3	Derechos		
1.2.5.3	Concesiones y Franquicias		
1.2.5.3.1	Concesiones		
1.2.5.3.2	Franquicias		
1.2.5.4	Licencias		
1.2.5.4.1	Licencias Informáticas e Intelectuales		
1.2.5.4.2	Licencias Industriales, Comerciales y Otras		
1.2.5.9	Otros Activos Intangibles		
1.2.7.1	Estudios, Formulación y Evaluación de Proyectos		
1.2.7.2	Derechos Sobre Bienes en Régimen de Arrendamiento Financiero		
1.2.7.3	Gastos Pagados por Adelantado a Largo Plazo		
1.2.7.4	Anticipos a Largo Plazo		
1.2.7.5	Beneficios al Retiro de Empleados Pagados por Adelantado		
1.2.7.9	Otros Activos Diferidos		
1.2.9.1	Bienes en Concesión		
1.2.9.2	Bienes en Arrendamiento Financiero		
1.2.9.3	Bienes en Comodato		
		2.1.1.1	Servicios Personales por Pagar a Corto Plazo
		2.1.1.2	Proveedores por Pagar a Corto Plazo
		2.1.1.3	Contratistas por Obras Públicas por Pagar a Corto Plazo
		2.1.1.4	Participaciones y Aportaciones por Pagar a Corto Plazo
		2.1.1.5	Transferencias Otorgadas por Pagar a Corto Plazo
		2.1.1.6	Intereses, Comisiones y Otros Gastos de la Deuda Pública por Pagar a Corto Plazo
		2.1.1.7	Retenciones y Contribuciones por Pagar a Corto Plazo
		2.1.1.8	Devoluciones de la Ley de Ingresos por Pagar a Corto Plazo
		2.1.1.9	Otras Cuentas por Pagar a Corto Plazo
		2.1.2.1	Documentos Comerciales por Pagar a Corto Plazo

Cargo		Abono	
		2.1.2.2	Documentos con Contratistas por Obra Pública por Pagar a Corto Plazo
		2.1.2.9	Otros Documentos por Pagar a Corto Plazo
		2.1.3.1	Porción a Corto Plazo de la Deuda Pública Interna
		2.1.3.2	Porción a Corto Plazo de la Deuda Pública Externa
		2.1.3.3	Porción a Corto Plazo de Arrendamiento Financiero
		2.1.4.1	Títulos y Valores de la Deuda Pública Interna a Corto Plazo
		2.1.4.2	Títulos y Valores de la Deuda Pública Externa a Corto Plazo
		2.1.5.1	Ingresos Cobrados por Adelantado a Corto Plazo
		2.1.5.2	Intereses Cobrados por Adelantado a Corto Plazo
		2.1.5.9	Otros Pasivos Diferidos a Corto Plazo
		2.1.6.1	Fondos en Garantía a Corto Plazo
		2.1.6.2	Fondos en Administración a Corto Plazo
		2.1.6.3	Fondos Contingentes a Corto Plazo
		2.1.6.4	Fondos de Fideicomisos, Mandatos y Contratos Análogos a Corto Plazo
		2.1.6.5	Otros Fondos de Terceros en Garantía y/o Administración a Corto Plazo
		2.1.6.6	Valores y Bienes en Garantía a Corto Plazo
		2.1.7.1	Provisión para Demandas y Juicios a Corto Plazo
		2.1.7.2	Provisión para Contingencias a Corto Plazo
		2.1.7.9	Otras Provisiones a Corto Plazo
		2.1.9.1	Ingresos por Clasificar
		2.1.9.2	Recaudación por Participar
		2.1.9.9	Otros Pasivos Circulantes
		2.2.1.1	Proveedores por Pagar a Largo Plazo
		2.2.1.2	Contratistas por Obra Pública por Pagar a Largo Plazo
		2.2.2.1	Documentos Comerciales por Pagar a Largo Plazo
		2.2.2.2	Documentos con Contratistas por Obra Pública por Pagar a Largo Plazo
		2.2.2.9	Otros Documentos por Pagar a Largo Plazo
		2.2.3.1	Títulos y Valores de la Deuda Pública Interna a Largo Plazo
		2.2.3.2	Títulos y Valores de la Deuda Pública Externa a Largo Plazo
		2.2.3.3	Préstamos de la Deuda Pública Interna por Pagar a Largo Plazo

Cargo		Abono	
		2.2.3.4	Préstamos de la Deuda Pública Externa por Pagar a Largo Plazo
		2.2.3.5	Arrendamiento Financiero a Largo Plazo
		2.2.4.1	Créditos Diferidos a Largo Plazo
		2.2.4.2	Intereses Cobrados por Adelantado a Largo Plazo
		2.2.4.9	Otros Pasivos Diferidos a Largo Plazo
		2.2.5.1	Fondos en Garantía a Largo Plazo
		2.2.5.2	Fondos en Administración a Largo Plazo
		2.2.5.3	Fondos Contingentes a Largo Plazo
		2.2.5.4	Fondos de Fideicomisos, Mandatos y Contratos Análogos a Largo Plazo
		2.2.5.5	Otros Fondos de Terceros en Garantía y/o Administración a Largo Plazo
		2.2.5.6	Valores y Bienes en Garantía a Largo Plazo
		2.2.6.1	Provisión para Demandas y Juicios a Largo Plazo
		2.2.6.2	Provisión para Pensiones a Largo Plazo
		2.2.6.3	Provisión para Contingencias a Largo Plazo
		2.2.6.9	Otras Provisiones a Largo Plazo
		3.1.1	Aportaciones
		3.1.2	Donaciones de Capital
		3.1.3	Actualización de Hacienda Pública/ Patrimonio
		3.2.1	Resultado del Ejercicio (Ahorro/ Desahorro) Reforma DOF 10-12-2025
		3.2.2	Resultados de Ejercicios Anteriores
		3.2.3	Revalúos
		3.2.3.1	Revalúo de Bienes Inmuebles
		3.2.3.2	Revalúo de Bienes Muebles
		3.2.3.3	Revalúo de Bienes Intangibles
		3.2.3.9	Otros Revalúos
		3.2.4	Reservas
		3.2.4.1	Reservas de Patrimonio
		3.2.4.2	Reservas Territoriales
		3.2.4.3	Reservas por Contingencias
		3.2.5	Rectificaciones de Resultados de Ejercicios Anteriores
		3.2.5.1	Cambios en Políticas Contables
		3.2.5.2	Cambios por Errores Contables
		3.3.1	Resultado por Posición Monetaria
		3.3.2	Resultado por Tenencia de Activos no Monetarios

II OPERACIONES RELACIONADAS CON EL EJERCICIO DE LA LEY DE INGRESOS

II.1 INGRESOS POR IMPUESTOS, CUOTAS Y APORTACIONES DE SEGURIDAD SOCIAL, CONTRIBUCIONES DE MEJORAS, DERECHOS, PRODUCTOS, APROVECHAMIENTOS, VENTA DE BIENES Y PRESTACIÓN DE SERVICIOS, Y OTROS INGRESOS; ASÍ COMO POR PARTICIPACIONES, APORTACIONES, CONVENIOS, INCENTIVOS DERIVADOS DE LA COLABORACIÓN FISCAL, FONDOS DISTINTOS DE APORTACIONES, TRANSFERENCIAS, ASIGNACIONES, SUBSIDIOS Y SUBVENCIONES, Y PENSIONES Y JUBILACIONES

II.1.1 Impuestos

II.1.1.1 Registro de la clasificación de ingresos devengados, previamente recaudados, por concepto de Impuestos. Complemento con modelos de asientos IV.1.1.1 y IV.1.1.2.

Documento Fuente del Asiento: Resumen de distribución de Ingresos de la oficina recaudadora o documento equivalente.

Cargo		Abono	
2.1.9.1	Ingresos por Clasificar		
		4.1.1.1	Impuestos Sobre los Ingresos
		4.1.1.2	Impuestos Sobre el Patrimonio
		4.1.1.3	Impuestos Sobre la Producción, el Consumo y las Transacciones
		4.1.1.4	Impuestos al Comercio Exterior
		4.1.1.5	Impuestos Sobre Nóminas y Asimilables
		4.1.1.6	Impuestos Ecológicos
		4.1.1.7	Accesorios de Impuestos
		4.1.1.8	Impuestos no Comprendidos en la Ley de Ingresos Vigente, Causados en Ejercicios Fiscales Anteriores Pendientes de Liquidación o Pago
		4.1.1.9	Otros Impuestos

II.1.1.2 Registro del devengado de Impuestos determinables.

Documento Fuente del Asiento: Documento emitido por autoridad competente.

Cargo		Abono	
1.1.2.4	Ingresos por Recuperar a Corto Plazo		
		4.1.1.1	Impuestos Sobre los Ingresos
		4.1.1.2	Impuestos Sobre el Patrimonio
		4.1.1.3	Impuestos Sobre la Producción, el Consumo y las Transacciones
		4.1.1.4	Impuestos al Comercio Exterior
		4.1.1.5	Impuestos Sobre Nóminas y Asimilables
		4.1.1.6	Impuestos Ecológicos
		4.1.1.7	Accesorios de Impuestos
		4.1.1.8	Impuestos no Comprendidos en la Ley de Ingresos Vigente, Causados en Ejercicios Fiscales Anteriores Pendientes de Liquidación o Pago
		4.1.1.9	Otros Impuestos

II.1.1.3 Registro de la recaudación en efectivo de Impuestos determinables, recibidos en la Tesorería y/o auxiliares de la misma.

Documento Fuente del Asiento: Formato de pago autorizado, recibo oficial, estado de cuenta bancario o documento equivalente.

Cargo		Abono	
1.1.1.1	Efectivo		
1.1.1.2	Bancos/Tesorería		
		1.1.2.4	Ingresos por Recuperar a Corto Plazo

II.1.1.4 Registro del devengado y la recaudación en efectivo de Impuestos autodeterminables, recibidos en la Tesorería y/o auxiliares de la misma.

Documento Fuente del Asiento: Formato de pago autorizado, recibo oficial, estado de cuenta bancario o documento equivalente.

Cargo		Abono	
1.1.2.4	Ingresos por Recuperar a Corto Plazo		
		4.1.1.1	Impuestos Sobre los Ingresos
		4.1.1.2	Impuestos Sobre el Patrimonio
		4.1.1.3	Impuestos Sobre la Producción, el Consumo y las Transacciones
		4.1.1.4	Impuestos al Comercio Exterior
		4.1.1.5	Impuestos Sobre Nóminas y Asimilables
		4.1.1.6	Impuestos Ecológicos
		4.1.1.7	Accesorios de Impuestos
		4.1.1.8	Impuestos no Comprendidos en la Ley de Ingresos Vigente, Causados en Ejercicios Fiscales Anteriores Pendientes de Liquidación o Pago
		4.1.1.9	Otros Impuestos
1.1.1.1	Efectivo		
1.1.1.2	Bancos/Tesorería		
		1.1.2.4	Ingresos por Recuperar a Corto Plazo

II.1.1.5 Registro de la autorización y el pago de la devolución de Impuestos.

Documento Fuente del Asiento: Autorización de la devolución por la autoridad fiscal correspondiente, oficio de autorización de pago de devolución de ingresos, copia del cheque, transferencia bancaria o documento equivalente.

Cargo		Abono	
4.1.1.1	Impuestos Sobre los Ingresos		
4.1.1.2	Impuestos Sobre el Patrimonio		
4.1.1.3	Impuestos Sobre la Producción, el Consumo y las Transacciones		
4.1.1.4	Impuestos al Comercio Exterior		

Cargo		Abono	
4.1.1.5	Impuestos Sobre Nóminas y Asimilables		
4.1.1.6	Impuestos Ecológicos		
4.1.1.7	Accesorios de Impuestos		
4.1.1.8	Impuestos no Comprendidos en la Ley de Ingresos Vigente, Causados en Ejercicios Fiscales Anteriores Pendientes de Liquidación o Pago		
4.1.1.9	Otros Impuestos		
		2.1.1.8	Devoluciones de la Ley de Ingresos por Pagar a Corto Plazo
2.1.1.8	Devoluciones de la Ley de Ingresos por Pagar a Corto Plazo		
		1.1.1.2	Bancos/Tesorería

II.1.1.6 Registro de los Impuestos compensados.

Documento Fuente del Asiento: Declaración del contribuyente o documento equivalente.

Cargo		Abono	
4.1.1.1	Impuestos Sobre los Ingresos		
4.1.1.2	Impuestos Sobre el Patrimonio		
4.1.1.3	Impuestos Sobre la Producción, el Consumo y las Transacciones		
4.1.1.4	Impuestos al Comercio Exterior		
4.1.1.5	Impuestos Sobre Nóminas y Asimilables		
4.1.1.6	Impuestos Ecológicos		
4.1.1.7	Accesorios de Impuestos		
4.1.1.8	Impuestos no Comprendidos en la Ley de Ingresos Vigente, Causados en Ejercicios Fiscales Anteriores Pendientes de Liquidación o Pago		
4.1.1.9	Otros Impuestos		
		4.1.1.1	Impuestos Sobre los Ingresos
		4.1.1.2	Impuestos Sobre el Patrimonio
		4.1.1.3	Impuestos Sobre la Producción, el Consumo y las Transaccione
		4.1.1.4	Impuestos al Comercio Exterior
		4.1.1.5	Impuestos Sobre Nóminas y Asimilables
		4.1.1.6	Impuestos Ecológicos
		4.1.1.7	Accesorios de Impuestos
		4.1.1.8	Impuestos no Comprendidos en la Ley de Ingresos Vigente, Causados en Ejercicios Fiscales Anteriores Pendientes de Liquidación o Pago
		4.1.1.9	Otros Impuestos

II.1.1.7 Registro del devengado al formalizarse el convenio de pago en parcialidades o diferido de Impuestos, incluye los accesorios determinados.

Documento Fuente del Asiento: Convenio de pago o documento equivalente.

Cargo		Abono	
1.1.2.4	Ingresos por Recuperar a Corto Plazo		
		4.1.1.1	Impuestos Sobre los Ingresos
		4.1.1.2	Impuestos Sobre el Patrimonio
		4.1.1.3	Impuestos Sobre la Producción, el Consumo y las Transacciones
		4.1.1.4	Impuestos al Comercio Exterior
		4.1.1.5	Impuestos Sobre Nóminas y Asimilables
		4.1.1.6	Impuestos Ecológicos
		4.1.1.7	Accesorios de Impuestos
		4.1.1.8	Impuestos no Comprendidos en la Ley de Ingresos Vigente, Causados en Ejercicios Fiscales Anteriores Pendientes de Liquidación o Pago
		4.1.1.9	Otros Impuestos

II.1.1.8 Registro de la recaudación en efectivo de parcialidades o pago diferido, derivada del convenio formalizado para pago de Impuestos.

Documento Fuente del Asiento: Formato de pago autorizado, recibo oficial, estado de cuenta bancario o documento equivalente.

Cargo		Abono	
1.1.1.1	Efectivo		
1.1.1.2	Bancos/Tesorería		
		1.1.2.4	Ingresos por Recuperar a Corto Plazo

II.1.1.9 Registro del devengado al formalizarse la resolución judicial definitiva por incumplimiento de pago de Impuestos, incluye los accesorios determinados.

Documento Fuente del Asiento: Resolución judicial definitiva.

Cargo		Abono	
1.1.2.4	Ingresos por Recuperar a Corto Plazo		
		4.1.1.1	Impuestos Sobre los Ingresos
		4.1.1.2	Impuestos Sobre el Patrimonio
		4.1.1.3	Impuestos Sobre la Producción, el Consumo y las Transacciones
		4.1.1.4	Impuestos al Comercio Exterior
		4.1.1.5	Impuestos Sobre Nóminas y Asimilables
		4.1.1.6	Impuestos Ecológicos
		4.1.1.7	Accesorios de Impuestos
		4.1.1.8	Impuestos no Comprendidos en la Ley de Ingresos Vigente, Causados en Ejercicios Fiscales Anteriores Pendientes de Liquidación o Pago
		4.1.1.9	Otros Impuestos

II.1.1.10 Registro de la recaudación en efectivo de la resolución judicial definitiva por incumplimiento de pago de Impuestos.

Documento Fuente del Asiento: Formato de pago autorizado, recibo oficial, estado de cuenta bancario o documento equivalente.

Cargo	Abono

1.1.1.1	Efectivo		
1.1.1.2	Bancos/Tesorería		
		1.1.2.4	Ingresos por Recuperar a Corto Plazo

II.1.1.11 Registro del cobro en especie de la resolución judicial definitiva por impuestos. Complemento con modelos de asientos V.1.6.

Documento Fuente del Asiento: Oficio de autorización de recepción de bienes embargados o documento equivalente.

Cargo		Abono	
1.1.9.3	Bienes Derivados de Embargos, Decomisos, Aseguramientos y Dación en Pago		
		1.1.2.4	Ingresos por Recuperar a Corto Plazo

II.1.1.12 Registro de la devolución de los bienes derivados de embargos, decomisos, aseguramientos y dación en pago.

Documento Fuente del Asiento: Autorización de la devolución por la autoridad fiscal correspondiente.

Cargo		Abono	
1.1.2.4	Ingresos por Recuperar a Corto Plazo		
		1.1.9.3	Bienes Derivados de Embargos, Decomisos, Aseguramientos y Dación en Pago

II.1.1.13 Registro del devengado por deudores morosos por incumplimiento de pago de Impuestos, incluye los accesorios determinados.

Documento Fuente del Asiento: Documento emitido por la autoridad competente.

Cargo		Abono	
1.1.2.4	Ingresos por Recuperar a Corto Plazo		
		4.1.1.1	Impuestos Sobre los Ingresos
		4.1.1.2	Impuestos Sobre el Patrimonio
		4.1.1.3	Impuestos Sobre la Producción, el Consumo y las Transacciones
		4.1.1.4	Impuestos al Comercio Exterior
		4.1.1.5	Impuestos Sobre Nóminas y Asimilables
		4.1.1.6	Impuestos Ecológicos
		4.1.1.7	Accesorios de Impuestos
		4.1.1.8	Impuestos no Comprendidos en la Ley de Ingresos Vigente, Causados en Ejercicios Fiscales Anteriores Pendientes de Liquidación o Pago
		4.1.1.9	Otros Impuestos

II.1.1.14 Registro de la recaudación en efectivo por deudores morosos por incumplimiento de pago de Impuestos.

Documento Fuente del Asiento: Formato de pago autorizado, recibo oficial, estado de cuenta bancario o documento equivalente.

Cargo		Abono	
1.1.1.1	Efectivo		

1.1.1.2	Bancos/Tesorería		
		1.1.2.4	Ingresos por Recuperar a Corto Plazo

II.1.2 Cuotas y Aportaciones de Seguridad Social

II.1.2.1 Registro de la clasificación de ingresos devengados, previamente recaudados, por concepto de Cuotas y Aportaciones de Seguridad Social. Complemento con modelos de asientos IV.1.1.1 y IV.1.1.2.

Documento Fuente del Asiento: Resumen de distribución de Ingresos de la oficina recaudadora o documento equivalente.

Cargo		Abono	
2.1.9.1	Ingresos por Clasificar		
		4.1.2.1	Aportaciones para Fondos de Vivienda
		4.1.2.2	Cuotas para la Seguridad Social
		4.1.2.3	Cuotas de Ahorro para el Retiro
		4.1.2.4	Accesorios de Cuotas y Aportaciones de Seguridad Social
		4.1.2.9	Otras Cuotas y Aportaciones para la Seguridad Social

II.1.2.2 Registro del devengado de Cuotas y Aportaciones de Seguridad Social determinables.

Documento Fuente del Asiento: Documento emitido por la autoridad competente.

Cargo		Abono	
1.1.2.4	Ingresos por Recuperar a Corto Plazo		
		4.1.2.1	Aportaciones para Fondos de Vivienda
		4.1.2.2	Cuotas para la Seguridad Social
		4.1.2.3	Cuotas de Ahorro para el Retiro
		4.1.2.4	Accesorios de Cuotas y Aportaciones de Seguridad Social
		4.1.2.9	Otras Cuotas y Aportaciones para la Seguridad Social

II.1.2.3 Registro de la recaudación en efectivo de Cuotas y Aportaciones de Seguridad Social determinables, recibidas en la Tesorería y/o auxiliares de la misma.

Documento Fuente del Asiento: Formato de pago autorizado, recibo oficial, estado de cuenta bancario o documento equivalente.

Cargo		Abono	
1.1.1.1	Efectivo		
1.1.1.2	Bancos/Tesorería		
		1.1.2.4	Ingresos por Recuperar a Corto Plazo

II.1.2.4 Registro del devengado y la recaudación en efectivo de Cuotas y Aportaciones de Seguridad Social autodeterminables, recibidas en la Tesorería y/o auxiliares de la misma.

Documento Fuente del Asiento: Formato de pago autorizado, recibo oficial, estado de cuenta bancario o documento equivalente.

Cargo		Abono	
1.1.2.4	Ingresos por Recuperar a Corto Plazo		
		4.1.2.1	Aportaciones para Fondos de Vivienda
		4.1.2.2	Cuotas para la Seguridad Social

Cargo		Abono	
		4.1.2.3	Cuotas de Ahorro para el Retiro
		4.1.2.4	Accesorios de Cuotas y Aportaciones de Seguridad Social
		4.1.2.9	Otras Cuotas y Aportaciones para la Seguridad Social
1.1.1.1	Efectivo		
1.1.1.2	Bancos/Tesorería		
		1.1.2.4	Ingresos por Recuperar a Corto Plazo

II.1.2.5 Registro de la autorización y el pago de la devolución de Cuotas y Aportaciones de Seguridad Social.

Documento Fuente del Asiento: Autorización de la devolución por la autoridad correspondiente, oficio de autorización de pago de devolución de ingresos, copia del cheque, transferencia bancaria o documento equivalente.

Cargo		Abono	
4.1.2.1	Aportaciones para Fondos de Vivienda		
4.1.2.2	Cuotas para la Seguridad Social		
4.1.2.3	Cuotas de Ahorro para el Retiro		
4.1.2.4	Accesorios de Cuotas y Aportaciones de Seguridad Social		
4.1.2.9	Otras Cuotas y Aportaciones para la Seguridad Social		
		2.1.1.8	Devoluciones de la Ley de Ingresos por Pagar a Corto Plazo
2.1.1.8	Devoluciones de la Ley de Ingresos por Pagar a Corto Plazo		
		1.1.1.2	Bancos/Tesorería

II.1.2.6 Registro de las Cuotas y Aportaciones de Seguridad Social compensadas.

Documento Fuente del Asiento: Declaración del contribuyente o documento equivalente.

Cargo		Abono	
4.1.2.1	Aportaciones para Fondos de Vivienda		
4.1.2.2	Cuotas para la Seguridad Social		
4.1.2.3	Cuotas de Ahorro para el Retiro		
4.1.2.4	Accesorios de Cuotas y Aportaciones de Seguridad Social		
4.1.2.9	Otras Cuotas y Aportaciones para la Seguridad Social		
		4.1.2.1	Aportaciones para Fondos de Vivienda
		4.1.2.2	Cuotas para la Seguridad Social
		4.1.2.3	Cuotas de Ahorro para el Retiro
		4.1.2.4	Accesorios de Cuotas y Aportaciones de Seguridad Social
		4.1.2.9	Otras Cuotas y Aportaciones para la Seguridad Social

II.1.2.7 Registro del devengado al formalizarse el convenio de pago en parcialidades o diferido de Cuotas y Aportaciones de Seguridad Social, incluye los accesorios determinados.

Documento Fuente del Asiento: Convenio de pago o documento equivalente.

Cargo		Abono	
1.1.2.4	Ingresos por Recuperar a Corto Plazo		
		4.1.2.1	Aportaciones para Fondos de Vivienda

Cargo		Abono	
		4.1.2.2	Cuotas para la Seguridad Social
		4.1.2.3	Cuotas de Ahorro para el Retiro
		4.1.2.4	Accesorios de Cuotas y Aportaciones de Seguridad Social
		4.1.2.9	Otras Cuotas y Aportaciones para la Seguridad Social

II.1.2.8 Registro de la recaudación en efectivo de parcialidades o pago diferido, derivada del convenio formalizado para el pago de Cuotas y Aportaciones de Seguridad Social.

Documento Fuente del Asiento: Formato de pago autorizado, recibo oficial, estado de cuenta bancario o documento equivalente.

Cargo		Abono	
1.1.1.1	Efectivo		
1.1.1.2	Bancos/Tesorería		
		1.1.2.4	Ingresos por Recuperar a Corto Plazo

II.1.2.9 Registro del devengado al formalizarse la resolución judicial definitiva por incumplimiento de pago de Cuotas y Aportaciones de Seguridad Social, incluye los accesorios determinados.

Documento Fuente del Asiento: Resolución judicial definitiva.

Cargo		Abono	
1.1.2.4	Ingresos por Recuperar a Corto Plazo		
		4.1.2.1	Aportaciones para Fondos de Vivienda
		4.1.2.2	Cuotas para la Seguridad Social
		4.1.2.3	Cuotas de Ahorro para el Retiro
		4.1.2.4	Accesorios de Cuotas y Aportaciones de Seguridad Social
		4.1.2.9	Otras Cuotas y Aportaciones para la Seguridad Social

II.1.2.10 Registro de la recaudación en efectivo de la resolución judicial definitiva por incumplimiento de pago de Cuotas y Aportaciones de Seguridad Social.

Documento Fuente del Asiento: Formato de pago autorizado, recibo oficial, estado de cuenta bancario o documento equivalente.

Cargo		Abono	
1.1.1.1	Efectivo		
1.1.1.2	Bancos/Tesorería		
		1.1.2.4	Ingresos por Recuperar a Corto Plazo

II.1.2.11 Registro del cobro en especie de cuotas y aportaciones de seguridad social originada en la resolución judicial definitiva. Complemento con modelos de asientos V.1.6.

Documento Fuente del Asiento: Oficio de autorización de recepción de bienes embargados o documento equivalente.

Cargo		Abono	
1.1.9.3	Bienes Derivados de Embargos, Decomisos, Aseguramientos y Dación en Pago		

		1.1.2.4	Ingresos por Recuperar a Corto Plazo

II.1.2.12 Registro de la devolución de bienes derivados de embargos, decomisos, aseguramiento y dación en pago.

Documento Fuente del Asiento: Autorización de la devolución por la autoridad fiscal correspondiente

Cargo		Abono	
1.1.2.4	Ingresos por Recuperar a Corto Plazo		
		1.1.9.3	Bienes Derivados de Embargos, Decomisos, Aseguramientos y Dación en Pago

II.1.2.13 Registro del devengado por deudores morosos por incumplimiento de pago de Cuotas y Aportaciones de Seguridad Social, incluye los accesorios determinados.

Documento Fuente del Asiento: Documento emitido por la autoridad competente.

Cargo		Abono	
1.1.2.4	Ingresos por Recuperar a Corto Plazo		
		4.1.2.1	Aportaciones para Fondos de Vivienda
		4.1.2.2	Cuotas para la Seguridad Social
		4.1.2.3	Cuotas de Ahorro para el Retiro
		4.1.2.4	Accesorios de Cuotas y Aportaciones de Seguridad Social
		4.1.2.9	Otras Cuotas y Aportaciones para la Seguridad Social

II.1.2.14 Registro de la recaudación en efectivo por deudores morosos por incumplimiento de pago de Cuotas y Aportaciones de Seguridad Social.

Documento Fuente del Asiento: Formato de pago autorizado, recibo oficial, estado de cuenta bancario o documento equivalente.

Cargo		Abono	
1.1.1.1	Efectivo		
1.1.1.2	Bancos/Tesorería		
		1.1.2.4	Ingresos por Recuperar a Corto Plazo

II.1.3 Contribuciones de Mejoras

II.1.3.1 Registro de la clasificación de ingresos devengados, previamente recaudados, por concepto de Contribuciones de Mejoras. Complemento con modelos de asientos IV.1.1.1 y IV.1.1.2.

Documento Fuente del Asiento: Resumen de distribución de Ingresos de la oficina recaudadora o documento equivalente.

Cargo		Abono	
2.1.9.1	Ingresos por Clasificar		
		4.1.3.1	Contribuciones de Mejoras por Obras Públicas

		4.1.3.2	Contribuciones de Mejoras no Comprendidas en la Ley de Ingresos Vigente, Causadas en Ejercicios Fiscales Anteriores Pendientes de Liquidación o Pago

II.1.3.2 Registro del devengado de Contribuciones de Mejoras determinables.

Documento Fuente del Asiento: Documento emitido por la autoridad competente.

Cargo		Abono	
1.1.2.4	Ingresos por Recuperar a Corto Plazo		
		4.1.3.1	Contribuciones de Mejoras por Obras Públicas
		4.1.3.2	Contribuciones de Mejoras no Comprendidas en la Ley de Ingresos Vigente, Causadas en Ejercicios Fiscales Anteriores Pendientes de Liquidación o Pago

II.1.3.3 Registro de la recaudación en efectivo de Contribuciones de Mejoras determinables, recibidas en la Tesorería y/o auxiliares de la misma.

Documento Fuente del Asiento: Formato de pago autorizado, recibo oficial, estado de cuenta bancario o documento equivalente.

Cargo		Abono	
1.1.1.1	Efectivo		
1.1.1.2	Bancos/Tesorería		
		1.1.2.4	Ingresos por Recuperar a Corto Plazo

II.1.3.4 Registro del devengado y la recaudación en efectivo de Contribuciones de Mejoras autodeterminables, recibidas en la Tesorería y/o auxiliares de la misma.

Documento Fuente del Asiento: Formato de pago autorizado, recibo oficial, estado de cuenta bancario o documento equivalente.

Cargo		Abono	
1.1.2.4	Ingresos por Recuperar a Corto Plazo		
		4.1.3.1	Contribuciones de Mejoras por Obras Públicas
		4.1.3.2	Contribuciones de Mejoras no Comprendidas en la Ley de Ingresos Vigente, Causadas en Ejercicios Fiscales Anteriores Pendientes de Liquidación o Pago
1.1.1.1	Efectivo		
1.1.1.2	Bancos/Tesorería		
		1.1.2.4	Ingresos por Recuperar a Corto Plazo

II.1.3.5 Registro de la autorización y el pago de la devolución de Contribuciones de Mejoras.

Documento Fuente del Asiento: Autorización de la devolución por la autoridad fiscal correspondiente, oficio de autorización de pago de devolución de ingresos, copia del cheque, transferencia bancaria o documento equivalente.

Cargo		Abono	
4.1.3.1	Contribuciones de Mejoras por Obras Públicas		
4.1.3.2	Contribuciones de Mejoras no Comprendidas en la Ley de Ingresos Vigente, Causadas en		

	Ejercicios Fiscales Anteriores Pendientes de Liquidación o Pago		
		2.1.1.8	Devoluciones de la Ley de Ingresos por Pagar a Corto Plazo
2.1.1.8	Devoluciones de la Ley de Ingresos por Pagar a Corto Plazo		
		1.1.1.2	Bancos/Tesorería

II.1.3.6 Registro de las Contribuciones de Mejoras compensadas.

Documento Fuente del Asiento: Declaración del contribuyente o documento equivalente.

Cargo		Abono	
4.1.3.1	Contribuciones de Mejoras por Obras Públicas		
4.1.3.2	Contribuciones de Mejoras no Comprendidas en la Ley de Ingresos Vigente, Causadas en Ejercicios Fiscales Anteriores Pendientes de Liquidación o Pago		
		4.1.3.1	Contribuciones de Mejoras por Obras Públicas
		4.1.3.2	Contribuciones de Mejoras no Comprendidas en la Ley de Ingresos Vigente, Causadas en Ejercicios Fiscales Anteriores Pendientes de Liquidación o Pago

II.1.4 Derechos

II.1.4.1 Registro de la clasificación de ingresos devengados, previamente recaudados, por concepto de Derechos. Complemento con modelos de asientos IV.1.1.1 y IV.1.1.2.

Documento Fuente del Asiento: Resumen de distribución de Ingresos de la oficina recaudadora o documento equivalente.

Cargo		Abono	
2.1.9.1	Ingresos por Clasificar		
		4.1.4.1	Derechos por el Uso, Goce, Aprovechamiento o Explotación de Bienes de Dominio Público
		4.1.4.3	Derechos por Prestación de Servicios
		4.1.4.4	Accesorios de Derechos
		4.1.4.5	Derechos no Comprendidos en la Ley de Ingresos Vigente, Causados en Ejercicios Fiscales Anteriores Pendientes de Liquidación o Pago
		4.1.4.9	Otros Derechos

II.1.4.2 Registro del devengado de Derechos determinables.

Documento Fuente del Asiento: Documento emitido por autoridad competente.

Cargo		Abono	
1.1.2.4	Ingresos por Recuperar a Corto Plazo		
		4.1.4.1	Derechos por el Uso, Goce, Aprovechamiento o Explotación de Bienes de Dominio Público

		4.1.4.3	Derechos por Prestación de Servicios
		4.1.4.4	Accesorios de Derechos
		4.1.4.5	Derechos no Comprendidos en la Ley de Ingresos Vigente, Causados en Ejercicios Fiscales Anteriores Pendientes de Liquidación o Pago
		4.1.4.9	Otros Derechos

II.1.4.3 Registro de la recaudación en efectivo de Derechos determinables, recibidos en la Tesorería y/o auxiliares de la misma.

Documento Fuente del Asiento: Formato de pago autorizado, recibo oficial, estado de cuenta bancario o documento equivalente.

Cargo		Abono	
1.1.1.1	Efectivo		
1.1.1.2	Bancos/Tesorería		
		1.1.2.4	Ingresos por Recuperar a Corto Plazo

II.1.4.4 Registro del devengado y la recaudación en efectivo de Derechos autodeterminables, recibidos en la Tesorería y/o auxiliares de la misma.

Documento Fuente del Asiento: Formato de pago autorizado, recibo oficial, estado de cuenta bancario o documento equivalente.

Cargo		Abono	
1.1.2.4	Ingresos por Recuperar a Corto Plazo		
		4.1.4.1	Derechos por el Uso, Goce, Aprovechamiento o Explotación de Bienes de Dominio Público
		4.1.4.3	Derechos por Prestación de Servicios
		4.1.4.4	Accesorios de Derechos
		4.1.4.5	Derechos no Comprendidos en la Ley de Ingresos Vigente, Causados en Ejercicios Fiscales Anteriores Pendientes de Liquidación o Pago
		4.1.4.9	Otros Derechos
1.1.1.1	Efectivo		
1.1.1.2	Bancos/Tesorería		
		1.1.2.4	Ingresos por Recuperar a Corto Plazo

II.1.4.5 Registro de la autorización y el pago de la devolución de Derechos.

Documento Fuente del Asiento: Autorización de la devolución por la autoridad fiscal correspondiente, oficio de autorización de pago de devolución de ingresos, copia del cheque, transferencia bancaria o documento equivalente.

Cargo		Abono	
4.1.4.1	Derechos por el Uso, Goce, Aprovechamiento o Explotación de Bienes de Dominio Público		
4.1.4.3	Derechos por Prestación de Servicios		

4.1.4.4	Accesorios de Derechos		
4.1.4.5	Derechos no Comprendidos en la Ley de Ingresos Vigente, Causados en Ejercicios Fiscales Anteriores Pendientes de Liquidación o Pago		
4.1.4.9	Otros Derechos		
		2.1.1.8	Devoluciones de la Ley de Ingresos por Pagar a Corto Plazo
2.1.1.8	Devoluciones de la Ley de Ingresos por Pagar a Corto Plazo		
		1.1.1.2	Bancos/Tesorería

II.1.4.6 Registro de los Derechos compensados.

Documento Fuente del Asiento: Declaración del contribuyente o documento equivalente.

Cargo		Abono	
4.1.4.1	Derechos por el Uso, Goce, Aprovechamiento o Explotación de Bienes de Dominio Público		
4.1.4.3	Derechos por Prestación de Servicios		
4.1.4.4	Accesorios de Derechos		
4.1.4.5	Derechos no Comprendidos en la Ley de Ingresos Vigente, Causados en Ejercicios Fiscales Anteriores Pendientes de Liquidación o Pago		
4.1.4.9	Otros Derechos		
		4.1.4.1	Derechos por el Uso, Goce, Aprovechamiento o Explotación de Bienes de Dominio Público
		4.1.4.3	Derechos por Prestación de Servicios
		4.1.4.4	Accesorios de Derechos
		4.1.4.5	Derechos no Comprendidos en la Ley de Ingresos Vigente, Causados en Ejercicios Fiscales Anteriores Pendientes de Liquidación o Pago
		4.1.4.9	Otros Derechos

II.1.4.7 Registro del devengado al formalizarse el convenio de pago en parcialidades o diferido de Derechos, incluye los accesorios determinados.

Documento Fuente del Asiento: Convenio de pago o documento equivalente.

Cargo		Abono	
1.1.2.4	Ingresos por Recuperar a Corto Plazo		
		4.1.4.1	Derechos por el Uso, Goce, Aprovechamiento o Explotación de Bienes de Dominio Público

		4.1.4.3	Derechos por Prestación de Servicios
		4.1.4.4	Accesorios de Derechos
		4.1.4.5	Derechos no Comprendidos en la Ley de Ingresos Vigente, Causados en Ejercicios Fiscales Anteriores Pendientes de Liquidación o Pago
		4.1.4.9	Otros Derechos

II.1.4.8 Registro de la recaudación en efectivo de parcialidades o pago diferido, derivada del convenio formalizado para pago de Derechos.

Documento Fuente del Asiento: Formato de pago autorizado, recibo oficial, estado de cuenta bancario o documento equivalente.

Cargo		Abono	
1.1.1.1	Efectivo		
1.1.1.2	Bancos/Tesorería		
		1.1.2.4	Ingresos por Recuperar a Corto Plazo

II.1.4.9 Registro del devengado al formalizarse la resolución judicial definitiva por incumplimiento de pago de Derechos, incluye los accesorios determinados.

Documento Fuente del Asiento: Resolución judicial definitiva.

Cargo		Abono	
1.1.2.4	Ingresos por Recuperar a Corto Plazo		
		4.1.4.1	Derechos por el Uso, Goce, Aprovechamiento o Explotación de Bienes de Dominio Público
		4.1.4.3	Derechos por Prestación de Servicios
		4.1.4.4	Accesorios de Derechos
		4.1.4.5	Derechos no Comprendidos en la Ley de Ingresos Vigente, Causados en Ejercicios Fiscales Anteriores Pendientes de Liquidación o Pago
		4.1.4.9	Otros Derechos

II.1.4.10 Registro de la recaudación en efectivo de la resolución judicial definitiva por incumplimiento de pago de Derechos.

Documento Fuente del Asiento: Formato de pago autorizado, recibo oficial, estado de cuenta bancario o documento equivalente.

Cargo		Abono	
1.1.1.1	Efectivo		
1.1.1.2	Bancos/Tesorería		
		1.1.2.4	Ingresos por Recuperar a Corto Plazo

II.1.4.11 Registro del devengado por deudores morosos por incumplimiento de pago de Derechos, incluye los accesorios determinados.

Documento Fuente del Asiento: Documento emitido por la autoridad competente.

Cargo		Abono	
1.1.2.4	Ingresos por Recuperar a Corto Plazo		

		4.1.4.1	Derechos por el Uso, Goce, Aprovechamiento o Explotación de Bienes de Dominio Público
		4.1.4.3	Derechos por Prestación de Servicios
		4.1.4.4	Accesorios de Derechos
		4.1.4.5	Derechos no Comprendidos en la Ley de Ingresos Vigente, Causados en Ejercicios Fiscales Anteriores Pendientes de Liquidación o Pago
		4.1.4.9	Otros Derechos

II.1.4.12 Registro de la recaudación en efectivo por deudores morosos por incumplimiento de pago de Derechos.

Documento Fuente del Asiento: Formato de pago autorizado, recibo oficial, estado de cuenta bancario o documento equivalente.

Cargo		Abono	
1.1.1.1	Efectivo		
1.1.1.2	Bancos/Tesorería		
		1.1.2.4	Ingresos por Recuperar a Corto Plazo

II.1.5 Productos

II.1.5.1 Registro de la clasificación de ingresos devengados, previamente recaudados, por concepto de Productos. Complemento con modelos de asientos IV.1.1.1 y IV.1.1.2.

Documento Fuente del Asiento: Resumen de distribución de Ingresos de la oficina recaudadora o documento equivalente.

Cargo		Abono	
2.1.9.1	Ingresos por Clasificar		
		4.1.5.1	Productos
		4.1.5.4	Productos no Comprendidos en la Ley de Ingresos Vigente, Causados en Ejercicios Fiscales Anteriores Pendientes de Liquidación o Pago

II.1.5.2 Registro del devengado de Productos determinables.

Documento Fuente del Asiento: Documento emitido por la autoridad competente.

Cargo		Abono	
1.1.2.4	Ingresos por recuperar a Corto Plazo		
		4.1.5.1	Productos
		4.1.5.4	Productos no Comprendidos en la Ley de Ingresos Vigente, Causados en Ejercicios Fiscales Anteriores Pendientes de Liquidación o Pago

II.1.5.3 Registro de la recaudación en efectivo de Productos determinables, recibidos en la Tesorería y/o auxiliares de la misma.

Documento Fuente del Asiento: Formato de pago autorizado, recibo oficial, estado de cuenta bancario o documento equivalente.

Cargo		Abono	
1.1.1.1	Efectivo		

1.1.1.2	Bancos/Tesorería		
		1.1.2.4	Ingresos por Recuperar a Corto Plazo

II.1.5.4 Registro del devengado y la recaudación en efectivo de Productos auto determinables, recibidos en la Tesorería y/o auxiliares de la misma.

Documento Fuente del Asiento: Formato de pago autorizado, recibo oficial, estado de cuenta bancario o documento equivalente.

Cargo		Abono	
1.1.2.4	Ingresos por Recuperar a Corto Plazo		
		4.1.5.1	Productos
		4.1.5.4	Productos no Comprendidos en la Ley de Ingresos Vigente, Causados en Ejercicios Fiscales Anteriores Pendientes de Liquidación o Pago
1.1.1.1	Efectivo		
1.1.1.2	Bancos/Tesorería		
		1.1.2.4	Ingresos por Recuperar a Corto Plazo

II.1.5.5 Registro de la autorización y el pago de la devolución de Productos.

Documento Fuente del Asiento: Autorización de la devolución por la autoridad fiscal correspondiente, oficio de autorización de pago de devolución de ingresos, copia del cheque, transferencia bancaria o documento equivalente.

Cargo		Abono	
4.1.5.1	Productos		
4.1.5.4	Productos no Comprendidos en la Ley de Ingresos Vigente, Causados en Ejercicios Fiscales Anteriores Pendientes de Liquidación o Pago		
		2.1.1.8	Devoluciones de la Ley de Ingresos por Pagar a Corto Plazo
2.1.1.8	Devoluciones de la Ley de Ingresos por Pagar a Corto Plazo		
		1.1.1.2	Bancos/Tesorería

II.1.5.6 Registro de los Productos compensados.

Documento Fuente del Asiento: Declaración del contribuyente o documento equivalente.

Cargo		Abono	
4.1.5.1	Productos		
4.1.5.4	Productos no Comprendidos en la Ley de Ingresos Vigente, Causados en Ejercicios Fiscales Anteriores Pendientes de Liquidación o Pago		
		4.1.5.1	Productos
		4.1.5.4	Productos no Comprendidos en la Ley de Ingresos Vigente, Causados en Ejercicios Fiscales Anteriores Pendientes de Liquidación o Pago

II.1.6 Aprovechamientos

II.1.6.1 Registro de la clasificación de ingresos devengados, previamente recaudados, por concepto de Aaprovechamientos. Complemento con modelos de asientos IV.1.1.1 y IV.1.1.2.

Documento Fuente del Asiento: Resumen de distribución de Ingresos de la oficina recaudadora o documento equivalente.

Cargo		Abono	
2.1.9.1	Ingresos por Clasificar		
		4.1.6.2	Multas
		4.1.6.3	Indemnizaciones
		4.1.6.4	Reintegros
		4.1.6.5	Aprovechamientos Provenientes de Obras Públicas
		4.1.6.6	Aprovechamientos no Comprendidos en la Ley de Ingresos Vigente, Causados en Ejercicios Fiscales Anteriores Pendientes de Liquidación o Pago
		4.1.6.8	Accesorios de Aprovechamientos
		4.1.6.9	Otros Aprovechamientos

II.1.6.2 Registro del devengado de Aaprovechamientos determinables.

Documento Fuente del Asiento: Documento emitido por la autoridad competente.

Cargo		Abono	
1.1.2.4	Ingresos por recuperar a Corto Plazo		
		4.1.6.2	Multas
		4.1.6.3	Indemnizaciones
		4.1.6.4	Reintegros
		4.1.6.5	Aprovechamientos Provenientes de Obras Públicas
		4.1.6.6	Aprovechamientos no Comprendidos en la Ley de Ingresos Vigente, Causados en Ejercicios Fiscales Anteriores Pendientes de Liquidación o Pago
		4.1.6.8	Accesorios de Aprovechamientos
		4.1.6.9	Otros Aprovechamientos

II.1.6.3 Registro de la recaudación en efectivo de Aprovechamientos determinables, recibidos en la Tesorería y/o auxiliares de la misma.

Documento Fuente del Asiento: Formato de pago autorizado, recibo oficial, estado de cuenta bancario o documento equivalente.

Cargo		Abono	
1.1.1.1	Efectivo		
1.1.1.2	Bancos/Tesorería		
		1.1.2.4	Ingresos por Recuperar a Corto Plazo

II.1.6.4 Registro del devengado y la recaudación en efectivo de Aaprovechamientos auto determinables, recibidos en la Tesorería y/o auxiliares de la misma.

Documento Fuente del Asiento: Formato de pago autorizado, recibo oficial, estado de cuenta bancario o documento equivalente.

Cargo		Abono	
1.1.2.4	Ingresos por Recuperar a Corto Plazo		
		4.1.6.2	Multas

		4.1.6.3	Indemnizaciones
		4.1.6.4	Reintegros
		4.1.6.5	Aprovechamientos Provenientes de Obras Públicas
		4.1.6.6	Aprovechamientos no Comprendidos en la Ley de Ingresos Vigente, Causados en Ejercicios Fiscales Anteriores Pendientes de Liquidación o Pago
		4.1.6.8	Accesorios de Aprovechamientos
		4.1.6.9	Otros Aprovechamientos
1.1.1.1	Efectivo		
1.1.1.2	Bancos/Tesorería		
		1.1.2.4	Ingresos por Recuperar a Corto Plazo

II.1.6.5 Registro de la autorización y el pago de la devolución de Aprovechamientos.

Documento Fuente del Asiento: Autorización de la devolución por la Autoridad fiscal correspondiente, oficio de autorización de pago de devolución de ingresos, copia del cheque, transferencia bancaria o documento equivalente.

Cargo		Abono	
4.1.6.2	Multas		
4.1.6.3	Indemnizaciones		
4.1.6.4	Reintegros		
4.1.6.5	Aprovechamientos Provenientes de Obras Públicas		
4.1.6.6	Aprovechamientos no Comprendidos en la Ley de Ingresos Vigente, Causados en Ejercicios Fiscales Anteriores Pendientes de Liquidación o Pago		
4.1.6.8	Accesorios de Aprovechamientos		
4.1.6.9	Otros Aprovechamientos		
		2.1.1.8	Devoluciones de la Ley de Ingresos por Pagar a Corto Plazo
2.1.1.8	Devoluciones de la Ley de Ingresos por Pagar a Corto Plazo		
		1.1.1.2	Bancos/Tesorería

II.1.6.6 Registro de los Aprovechamientos compensados.

Documento Fuente del Asiento: Declaración del contribuyente o documento equivalente.

Cargo		Abono	
4.1.6.2	Multas		
4.1.6.3	Indemnizaciones		
4.1.6.4	Reintegros		
4.1.6.5	Aprovechamientos Provenientes de Obras Públicas		
4.1.6.6	Aprovechamientos no Comprendidos en la Ley de Ingresos Vigente, Causados en Ejercicios Fiscales Anteriores Pendientes de Liquidación o Pago		
4.1.6.8	Accesorios de Aprovechamientos		

4.1.6.9	Otros Aprovechamientos		
		4.1.6.2	Multas
		4.1.6.3	Indemnizaciones
		4.1.6.4	Reintegros
		4.1.6.5	Aprovechamientos Provenientes de Obras Públicas
		4.1.6.6	Aprovechamientos no Comprendidos en la Ley de Ingresos Vigente, Causados en Ejercicios Fiscales Anteriores Pendientes de Liquidación o Pago
		4.1.6.8	Accesorios de Aprovechamientos
		4.1.6.9	Otros Aprovechamientos

II.1.7 Venta de Bienes y Prestación de Servicios

II.1.7.1 Registro del devengado al realizarse la Venta de Bienes y Prestación de Servicios, incluye Impuesto al Valor Agregado.

Documento Fuente del Asiento: Contrato de compra-venta, comprobante fiscal o documento equivalente

Cargo		Abono	
1.1.2.2	Cuentas por Cobrar a Corto Plazo		
		4.1.7.1	Ingresos por Venta de Bienes y Prestación de Servicios de Instituciones Públicas de Seguridad Social
		4.1.7.2	Ingresos por Venta de Bienes y Prestación de Servicios de Empresas Públicas del Estado *Reforma DOF 10-12-2025*
		4.1.7.3	Ingresos por Venta de Bienes y Prestación de Servicios de Entidades Paraestatales y Fideicomisos No Empresariales y No Financieros
		4.1.7.4	Ingresos por Venta de Bienes y Prestación de Servicios de Entidades Paraestatales Empresariales No Financieras con Participación Estatal Mayoritaria
		4.1.7.5	Ingresos por Venta de Bienes y Prestación de Servicios de Entidades Paraestatales Empresariales Financieras Monetarias con Participación Estatal Mayoritaria
		4.1.7.6	Ingresos por Venta de Bienes y Prestación de Servicios de Entidades Paraestatales Empresariales Financieras No Monetarias con Participación Estatal Mayoritaria
		4.1.7.7	Ingresos por Venta de Bienes y Prestación de Servicios de Fideicomisos Financieros Públicos con Participación Estatal Mayoritaria
		4.1.7.8	Ingresos por Venta de Bienes y Prestación de Servicios de los Poderes Legislativo y Judicial, y de los Órganos Autónomos
		2.1.1.7	Retenciones y Contribuciones por Pagar a Corto Plazo

Nota:
Para el caso del Impuesto al Valor Agregado, el registro se realizará en función de las disposiciones legales aplicables.

II.1.7.2 Registro del cobro de ingresos por Venta de Bienes y Prestación de Servicios.

Documento Fuente del Asiento: Recibo oficial, estado de cuenta bancario, recibo electrónico de pago o documento equivalente.

Cargo		Abono	
1.1.1.1	Efectivo		
1.1.1.2	Bancos/Tesorería		
		1.1.2.2	Cuentas por Cobrar a Corto Plazo

II.1.7.3 Registro de la autorización y el pago de la devolución en efectivo de los ingresos por Venta de Bienes y Prestación de Servicios.

Documento Fuente del Asiento: Autorización de la devolución, copia del cheque, transferencia bancaria o documento equivalente.

Cargo		Abono	
4.1.7.1	Ingresos por Venta de Bienes y Prestación de Servicios de Instituciones Públicas de Seguridad Social		
4.1.7.2	Ingresos por Venta de Bienes y Prestación de Servicios de Empresas Públicas del Estado *Reforma DOF 10-12-2025*		
4.1.7.3	Ingresos por Venta de Bienes y Prestación de Servicios de Entidades Paraestatales y Fideicomisos No Empresariales y No Financieros		
4.1.7.4	Ingresos por Venta de Bienes y Prestación de Servicios de Entidades Paraestatales Empresariales No Financieras con Participación Estatal Mayoritaria		
4.1.7.5	Ingresos por Venta de Bienes y Prestación de Servicios de Entidades Paraestatales Empresariales Financieras Monetarias con Participación Estatal Mayoritaria		
4.1.7.6	Ingresos por Venta de Bienes y Prestación de Servicios de Entidades Paraestatales Empresariales Financieras No Monetarias con Participación Estatal Mayoritaria		
4.1.7.7	Ingresos por Venta de Bienes y Prestación de Servicios de Fideicomisos Financieros Públicos con Participación Estatal Mayoritaria		
4.1.7.8	Ingresos por Venta de Bienes y Prestación de Servicios de los Poderes Legislativo y Judicial, y de los Órganos Autónomos		
2.1.1.7	Retenciones y Contribuciones por Pagar a Corto Plazo		
		1.1.1.1	Efectivo
		1.1.1.2	Bancos/Tesorería

II.1.8 Participaciones, Aportaciones, Convenios, Incentivos Derivados de la Colaboración Fiscal, Fondos Distintos de Aportaciones, Transferencias, Asignaciones, Subsidios y Subvenciones, y Pensiones y Jubilaciones

II.1.8.1 Registro del cobro del primer pago de Participaciones en las Entidades Federativas y en los Municipios, previo a la recepción de la constancia de participaciones o documento equivalente.

Documento Fuente del Asiento: Estado de cuenta, transferencia bancaria o documento equivalente.

Cargo		Abono	
1.1.1.2	Bancos/Tesorería		
		4.2.1.1	Participaciones

II.1.8.2 Registro de los ingresos participables recaudados por las Entidades Federativas.

Documento Fuente del Asiento: Recibo oficial, estado de cuenta bancario o documento equivalente.

Cargo		Abono	
1.1.1.2	Bancos/ Tesorería		
		2.1.9.2	Recaudación por Participar

II.1.8.3 Registro de la aplicación de ingresos participables recaudados por las Entidades Federativas, una vez recibidas las constancias de participaciones o documento equivalente.

Documento Fuente del Asiento: Constancia de participaciones o documento equivalente.

Cargo		Abono	
2.1.9.2	Recaudación por Participar		
		4.2.1.4	Incentivos Derivados de la Colaboración Fiscal

II.1.8.4 Registro del devengado de ingresos de Aportaciones.

Documento Fuente del Asiento: Recibo de cobro conforme al Calendario de pagos o documento equivalente.

Cargo		Abono	
1.1.2.2	Cuentas por Cobrar a Corto Plazo		
		4.2.1.2	Aportaciones

II.1.8.5 Registro del cobro de ingresos de Aportaciones.

Documento Fuente del Asiento: Estado de cuenta, transferencia bancaria o documento equivalente.

Cargo		Abono	
1.1.1.2	Bancos/Tesorería		
		1.1.2.2	Cuentas por Cobrar a Corto Plazo

II.1.8.6 Registro del devengado de ingresos de Convenios.

Documento Fuente del Asiento: Convenio o documento equivalente.

Cargo		Abono	
1.1.2.2	Cuentas por Cobrar a Corto Plazo		
		4.2.1.3	Convenios

II.1.8.7 Registro del cobro de ingresos de Convenios.

Documento Fuente del Asiento: Estado de cuenta, transferencia bancaria o documento equivalente.

Cargo		Abono	
1.1.1.2	Bancos/Tesorería		

		1.1.2.2	Cuentas por Cobrar a Corto Plazo

II.1.8.8 Registro del devengado de ingresos de Fondos Distintos de Aportaciones.

Documento Fuente del Asiento: Convenio o documento equivalente.

Cargo		Abono	
1.1.2.2	Cuentas por Cobrar a Corto Plazo		
		4.2.1.5	Fondos Distintos de Aportaciones

II.1.8.9 Registro del cobro de ingresos de Fondos Distintos de Aportaciones.

Documento Fuente del Asiento: Estado de cuenta, transferencia bancaria o documento equivalente.

Cargo		Abono	
1.1.1.2	Bancos/Tesorería		
		1.1.2.2	Cuentas por Cobrar a Corto Plazo

II.1.8.10 Registro del devengado y el cobro de ingresos de Transferencias y Asignaciones.

Documento Fuente del Asiento: Recibo de cobro, estado de cuenta, transferencia bancaria o documento equivalente.

Cargo		Abono	
1.1.2.2	Cuentas por Cobrar a Corto Plazo		
		4.2.2.1	Transferencias y Asignaciones
1.1.1.2	Bancos/Tesorería		
		1.1.2.2	Cuentas por Cobrar a Corto Plazo

II.1.8.11 Registro del devengado y el cobro de ingresos de Subsidios y Subvenciones.

Documento Fuente del Asiento: Recibo de cobro, estado de cuenta, transferencia bancaria o documento equivalente.

Cargo		Abono	
1.1.2.2	Cuentas por Cobrar a Corto Plazo		
		4.2.2.3	Subsidios y Subvenciones
1.1.1.2	Bancos/Tesorería		
		1.1.2.2	Cuentas por Cobrar a Corto Plazo

II.1.8.12 Registro del devengado y el cobro de ingresos para pensiones y Jubilaciones.

Documento Fuente del Asiento: Recibo de cobro, estado de cuenta, transferencia bancaria o documento equivalente.

Cargo		Abono	
1.1.2.2	Cuentas por Cobrar a Corto Plazo		
		4.2.2.5	Pensiones y Jubilaciones
1.1.1.2	Bancos/Tesorería		
		1.1.2.2	Cuentas por Cobrar a Corto Plazo

II.1.8.13 Registro del devengado de ingresos de Transferencias del Fondo Mexicano del Petróleo para la Estabilización y el Desarrollo.

Documento Fuente del Asiento: Convenio documento equivalente.

Cargo		Abono	
1.1.2.2	Cuentas por Cobrar a Corto Plazo		
		4.2.2.7	Transferencias del Fondo Mexicano del Petróleo para la Estabilización y el Desarrollo

II.1.8.14 Registro del cobro de ingresos de Transferencias del Fondo Mexicano del Petróleo para la Estabilización y el Desarrollo.

Documento Fuente del Asiento: Estado de cuenta, transferencia bancaria o documento equivalente.

Cargo		Abono	
1.1.1.2	Bancos/ Tesorería		
		1.1.2.2	Cuentas por Cobrar a Corto Plazo

II.2 Venta de Bienes Inmuebles, Muebles e Intangibles

Reforma DOF 09-08-2023

II.2.1 Venta de Bienes Inmuebles, Muebles e Intangibles

Reforma DOF 09-08-2023

Ejemplo de Venta de Bienes Inmuebles

II.2.1.1 Registro del devengado por venta de bienes inmuebles a su valor en libros y baja del bien, considerando baja de depreciación y cancelación del saldo del valor actualizado como incremento o como decremento del valor del activo.

Reforma DOF 09-08-2023

Documento Fuente del Asiento: Contrato de compra-venta o documento equivalente.

Cargo		Abono	
1.1.2.2	Cuentas por Cobrar a Corto Plazo		
1.2.6.1	Depreciación Acumulada de Bienes Inmuebles		
		1.2.3.1	Terrenos
		1.2.3.2	Viviendas
		1.2.3.3	Edificios no Habitacionales
		1.2.3.9	Otros Bienes Inmuebles
3.2.3.1	Revalúo de Bienes Inmuebles		
		3.2.3.1	Revalúo de Bienes Inmuebles

II.2.1.2 Registro del devengado por venta de bienes inmuebles con pérdida y baja del bien, considerando baja de depreciación y cancelación del saldo del valor actualizado como incremento o como decremento del valor del activo.

Reforma DOF 09-08-2023

Documento Fuente del Asiento: Contrato de compra-venta o documento equivalente.

Cargo		Abono	
1.1.2.2	Cuentas por Cobrar a Corto Plazo		
1.2.6.1	Depreciación Acumulada de Bienes Inmuebles		
5.5.9.9	Otros Gastos Varios		
		1.2.3.1	Terrenos
		1.2.3.2	Viviendas
		1.2.3.3	Edificios no Habitacionales
		1.2.3.9	Otros Bienes Inmuebles
3.2.3.1	Revalúo de Bienes Inmuebles		
		3.2.3.1	Revalúo de Bienes Inmuebles

II.2.1.3 Registro del devengado por venta de bienes inmuebles con utilidad y baja del bien, considerando baja de depreciación y cancelación del saldo del valor actualizado como incremento o como decremento del valor del activo.

Reforma DOF 09-08-2023

Documento Fuente del Asiento: Contrato de compra-venta o documento equivalente.

Cargo		Abono	
1.1.2.2	Cuentas por Cobrar a Corto Plazo		
1.2.6.1	Depreciación Acumulada de Bienes Inmuebles		
		1.2.3.1	Terrenos
		1.2.3.2	Viviendas
		1.2.3.3	Edificios no Habitacionales
		1.2.3.9	Otros Bienes Inmuebles
		4.3.9.9	Otros Ingresos y Beneficios Varios
3.2.3.1	Revalúo de Bienes Inmuebles		
		3.2.3.1	Revalúo de Bienes Inmuebles

II.2.1.4 Registro del cobro por venta de bienes inmuebles.

Documento Fuente del Asiento: Recibo oficial, copia de ficha de depósito, transferencia bancaria o documento equivalente.

Reforma DOF 09-08-2023

Cargo		Abono	
1.1.1.1	Efectivo		
1.1.1.2	Bancos/Tesorería		
		1.1.2.2	Cuentas por Cobrar a Corto Plazo

II.3.1 Otros Ingresos y Beneficios Varios

II.3.1.1 Registro del devengado por otros ingresos que generan recursos por donativos en efectivo, entre otros.

Documento Fuente del Asiento: Acta o convenio de donación o documento equivalente.

Cargo		Abono	
1.1.2.2	Cuentas por Cobrar a Corto Plazo		
		4.3.9.9	Otros Ingresos y Beneficios Varios

Nota:
Los Otros Ingresos y Beneficios Varios, se regularizarán presupuestariamente de acuerdo a la legislación aplicable.

II.3.1.2 Registro del cobro de otros ingresos que generan recursos.

Documento Fuente del Asiento: Copia de ficha de depósito, estado de cuenta bancario o documento equivalente.

Cargo		Abono	
1.1.1.1	Efectivo		
1.1.1.2	Bancos/ Tesorería		
		1.1.2.2	Cuentas por Cobrar a Corto Plazo

III OPERACIONES RELACIONADAS CON EL EJERCICIO DEL DECRETO DE PRESUPUESTO DE EGRESOS

III.1 Gastos corrientes

III.1.1 Servicios Personales

III.1.1.1 Registro del devengado de los gastos por servicios personales (nómina, honorarios, otros servicios personales y retenciones).

Documento Fuente del Asiento: Resumen de nómina, lista de raya o documento equivalente.

Cargo		Abono	
5.1.1.1	Remuneraciones al Personal de Carácter Permanente		
5.1.1.2	Remuneraciones al Personal de Carácter Transitorio		
5.1.1.3	Remuneraciones Adicionales y Especiales		
5.1.1.5	Otras Prestaciones Sociales y Económicas		
5.1.1.6	Pago de Estímulos a Servidores Públicos		
		2.1.1.1	Servicios Personales por Pagar a Corto Plazo
		2.1.1.7	Retenciones y Contribuciones por Pagar a Corto Plazo

III.1.1.2 Registro del pago de los gastos por servicios personales (nómina, honorarios, otros servicios personales).

Documento Fuente del Asiento: Cheque, ficha de depósito y/o transferencia bancaria.

Cargo		Abono	
2.1.1.1	Servicios Personales por Pagar a Corto Plazo		
		1.1.1.2	Bancos/Tesorería

III.1.1.3 Registro del devengado por cuotas y aportaciones patronales, contribuciones y demás obligaciones derivadas de una relación laboral.

Documento Fuente del Asiento: Resumen de nómina o documento equivalente.

Cargo		Abono	
5.1.1.4	Seguridad Social		
5.1.3.9	Otros Servicios Generales		
		2.1.1.1	Servicios Personales por Pagar a Corto Plazo
		2.1.1.7	Retenciones y Contribuciones por Pagar a Corto Plazo

III.1.1.4 Registro del pago de las cuotas y aportaciones obrero/patronales, retenciones a terceros, contribuciones y demás obligaciones derivadas de una relación laboral.

Documento Fuente del Asiento: Recibo oficial, ficha de depósito y/o transferencia bancaria.

Cargo	Abono

2.1.1.1	Servicios Personales por Pagar a Corto Plazo		
2.1.1.7	Retenciones y Contribuciones por Pagar a Corto Plazo		
		1.1.1.2	Bancos/Tesorería

III.1.2 Materiales y Suministros

a) Registro de Materiales y Suministros en almacén

III.1.2.1 Registro del devengado por adquisición de materiales y suministros.

Documento Fuente del Asiento: Factura, contrato, constancia de recepción de los bienes o documento equivalente.

Cargo		Abono	
1.1.5.1	Almacén de Materiales y Suministros de Consumo		
		2.1.1.2	Proveedores por Pagar a Corto Plazo

III.1.2.2 Registro del pago por adquisición de materiales y suministros.

Documento Fuente del Asiento: Cheque, ficha de depósito y/o transferencia bancaria.

Cargo		Abono	
2.1.1.2	Proveedores por Pagar a Corto Plazo		
		1.1.1.2	Bancos/Tesorería

III.1.2.3 Registro de la devolución de materiales y suministros (antes del pago).

Documento Fuente del Asiento: Tarjeta de salida de almacén o documento equivalente.

Cargo		Abono	
2.1.1.2	Proveedores por Pagar a Corto Plazo		
		1.1.5.1	Almacén de Materiales y Suministros de Consumo

III.1.2.4 Registro de la devolución de materiales y suministros (después del pago).

Documento Fuente del Asiento: Tarjeta de salida de almacén, nota de crédito o documento equivalente.

Cargo		Abono	
1.1.2.3	Deudores Diversos por Cobrar a Corto Plazo		
		1.1.5.1	Almacén de Materiales y Suministros de Consumo

III.1.2.5 Registro del pago por adquisición de materiales y suministros con nota de crédito.

Documento Fuente del Asiento: Nota de crédito.

Cargo		Abono	
2.1.1.2	Proveedores por Pagar a Corto Plazo		
		1.1.2.3	Deudores Diversos por Cobrar a Corto Plazo

III.1.2.6 Registro del cobro de la devolución de materiales y suministros (después del pago).

Documento Fuente del Asiento: Cheque, ficha de depósito y/o transferencia bancaria.

Cargo		Abono	
1.1.1.2	Bancos/Tesorería		
		1.1.2.3	Deudores Diversos por Cobrar a Corto Plazo

III.1.2.7 Registro del consumo de materiales y suministros por el ente público

Documento Fuente del Asiento: Tarjeta de salida de almacén o documento equivalente.

Cargo		Abono	
5.1.2.1	Materiales de Administración, Emisión de Documentos y Artículos Oficiales		
5.1.2.2	Alimentos y Utensilios		
5.1.2.3	Materias Primas y Materiales de Producción y Comercialización		
5.1.2.4	Materiales y Artículos de Construcción y de Reparación		
5.1.2.5	Productos Químicos, Farmacéuticos y de Laboratorio		
5.1.2.6	Combustibles, Lubricantes y Aditivos		
5.1.2.7	Vestuario, Blancos, Prendas de Protección y Artículos Deportivos		
5.1.2.8	Materiales y Suministros para Seguridad		
5.1.2.9	Herramientas, Refacciones y Accesorios Menores		
		1.1.5.1	Almacén de Materiales y Suministros de Consumo

b) Registro de Materiales y Suministros sin almacén

III.1.2.8 Registro del devengado por adquisición de materiales y suministros

Documento Fuente del Asiento: Factura, contrato, constancia de recepción de los bienes o documento equivalente.

Cargo		Abono	
5.1.2.1	Materiales de Administración, Emisión de Documentos y Artículos Oficiales		
5.1.2.2	Alimentos y Utensilios		
5.1.2.3	Materias Primas y Materiales de Producción y Comercialización		
5.1.2.4	Materiales y Artículos de Construcción y de Reparación		
5.1.2.5	Productos Químicos, Farmacéuticos y de Laboratorio		
5.1.2.6	Combustibles, Lubricantes y Aditivos		
5.1.2.7	Vestuario, Blancos, Prendas de Protección y Artículos Deportivos		
5.1.2.8	Materiales y Suministros para Seguridad		
5.1.2.9	Herramientas, Refacciones y Accesorios Menores		
		2.1.1.2	Proveedores por Pagar a Corto Plazo

III.1.2.9 Registro del pago de la adquisición de materiales y suministros.

Documento Fuente del Asiento: Cheque, ficha de depósito y/o transferencia bancaria.

Cargo		Abono	
2.1.1.2	Proveedores por Pagar a Corto Plazo		
		1.1.1.2	Bancos/Tesorería

III.1.2.10 Registro de la devolución de materiales y suministros (antes del pago).

Documento Fuente del Asiento: Tarjeta de salida de almacén o documento equivalente.

Cargo		Abono	
2.1.1.2	Proveedores por Pagar a Corto Plazo		
		5.1.2.1	Materiales de Administración, Emisión de Documentos y Artículos Oficiales
		5.1.2.2	Alimentos y Utensilios
		5.1.2.3	Materias Primas y Materiales de Producción y Comercialización
		5.1.2.4	Materiales y Artículos de Construcción y de Reparación
		5.1.2.5	Productos Químicos, Farmacéuticos y de Laboratorio
		5.1.2.6	Combustibles, Lubricantes y Aditivos
		5.1.2.7	Vestuario, Blancos, Prendas de Protección y Artículos Deportivos
		5.1.2.8	Materiales y Suministros para Seguridad
		5.1.2.9	Herramientas, Refacciones y Accesorios Menores

III.1.2.11 Registro de la devolución de materiales y suministros (después del pago).

Documento Fuente del Asiento: Tarjeta de salida de almacén, nota de crédito o documento equivalente.

Cargo		Abono	
1.1.2.3	Deudores Diversos por Cobrar a Corto Plazo		
		5.1.2.1	Materiales de Administración, Emisión de Documentos y Artículos Oficiales
		5.1.2.2	Alimentos y Utensilios
		5.1.2.3	Materias Primas y Materiales de Producción y Comercialización
		5.1.2.4	Materiales y Artículos de Construcción y de Reparación
		5.1.2.5	Productos Químicos, Farmacéuticos y de Laboratorio
		5.1.2.6	Combustibles, Lubricantes y Aditivos
		5.1.2.7	Vestuario, Blancos, Prendas de Protección y Artículos Deportivos
		5.1.2.8	Materiales y Suministros para Seguridad
		5.1.2.9	Herramientas, Refacciones y Accesorios Menores

III.1.2.12 Registro del pago por adquisición de materiales y suministros con nota de crédito.

Documento Fuente del Asiento: Nota de crédito.

Cargo		Abono	
2.1.1.2	Proveedores por Pagar a Corto Plazo		
		1.1.2.3	Deudores Diversos por Cobrar a Corto Plazo

III.1.2.13 Registro del cobro de la devolución de materiales y suministros (después del pago)

Documento Fuente del Asiento: Cheque, ficha de depósito y/o transferencia bancaria.

Cargo		Abono	
1.1.1.2	Bancos/Tesorería		
		1.1.2.3	Deudores Diversos por Cobrar a Corto Plazo

III.1.3 Servicios Generales

III.1.3.1 Registro del devengado de contratación de servicios generales.

Documento Fuente del Asiento: Factura o documento equivalente.

Cargo		Abono	
5.1.3.1	Servicios Básicos		
5.1.3.2	Servicios de Arrendamiento		
5.1.3.3	Servicios Profesionales, Científicos y Técnicos y Otros Servicios		
5.1.3.4	Servicios Financieros, Bancarios y Comerciales		
5.1.3.5	Servicios de Instalación, Reparación, Mantenimiento y Conservación		
5.1.3.6	Servicios de Comunicación Social y Publicidad		
5.1.3.7	Servicios de Traslado y Viáticos		
5.1.3.8	Servicios Oficiales		
5.1.3.9	Otros Servicios Generales		
		2.1.1.2	Proveedores por Pagar a Corto Plazo

III.1.3.2 Registro del pago por servicios generales.

Documento Fuente del Asiento: Cheque, ficha de depósito y/o transferencia bancaria.

Cargo		Abono	
2.1.1.2	Proveedores por Pagar a Corto Plazo		
		1.1.1.2	Bancos/Tesorería

III.1.4 Transferencias, Asignaciones, Subsidios y Otras Ayudas

III.1.4.1 Registro del devengado de transferencias internas y asignaciones al sector público.

Documento Fuente del Asiento: Oficio de autorización o documento equivalente.

Cargo		Abono	
5.2.1.1	Asignaciones al Sector Público		
5.2.1.2	Transferencias Internas al Sector Público		

		2.1.1.5	Transferencias Otorgadas por Pagar a Corto Plazo

III.1.4.2 Registro del pago de transferencias internas y asignaciones al sector público.

Documento Fuente del Asiento: Cheque, ficha de depósito y/o transferencia bancaria.

Cargo		Abono	
2.1.1.5	Transferencias Otorgadas por Pagar a Corto Plazo		
		1.1.1.2	Bancos/Tesorería

III.1.4.3 Registro del devengado de transferencias al resto del sector público.

Documento Fuente del Asiento: Oficio de autorización o documento equivalente.

Cargo		Abono	
5.2.2.1	Transferencias a Entidades Paraestatales		
5.2.2.2	Transferencias a Entidades Federativas y Municipios		
		2.1.1.5	Transferencias Otorgadas por Pagar a Corto Plazo

III.1.4.4 Registro del pago de las transferencias al resto del sector público.

Documento Fuente del Asiento: Cheque, ficha de depósito y/o transferencia bancaria.

Cargo		Abono	
2.1.1.5	Transferencias Otorgadas por Pagar a Corto Plazo		
		1.1.1.2	Bancos/Tesorería

III.1.4.5 Registro del devengado de subsidios y subvenciones.

Documento Fuente del Asiento: Calendario de pago del convenio.

Cargo		Abono	
5.2.3.1	Subsidios		
5.2.3.2	Subvenciones		
		2.1.1.5	Transferencias Otorgadas por Pagar a Corto Plazo

III.1.4.6 Registro del pago de subsidios y subvenciones.

Documento Fuente del Asiento: Cheque, ficha de depósito y/o transferencia bancaria.

Cargo		Abono	
2.1.1.5	Transferencias Otorgadas por Pagar a Corto Plazo		
		1.1.1.2	Bancos/Tesorería

III.1.4.7 Registro del devengado de ayudas sociales.

Documento Fuente del Asiento: Calendario de pago del convenio.

Cargo		Abono	
5.2.4.1	Ayudas Sociales a Personas		
5.2.4.2	Becas		
5.2.4.3	Ayudas Sociales a Instituciones		
5.2.4.4	Ayudas Sociales por Desastres Naturales y Otros Siniestros		
		2.1.1.5	Transferencias Otorgadas por Pagar a Corto Plazo

III.1.4.8 Registro del pago de ayudas sociales.

Documento Fuente del Asiento: Cheque, ficha de depósito y/o transferencia bancaria.

Cargo		Abono	
2.1.1.5	Transferencias Otorgadas por Pagar a Corto Plazo		
		1.1.1.2	Bancos/Tesorería

III.1.4.9 Registro del devengado de pensiones y jubilaciones.

Documento Fuente del Asiento: Oficio de autorización o documento equivalente.

Cargo		Abono	
5.2.5.1	Pensiones		
5.2.5.2	Jubilaciones		
5.2.5.9	Otras Pensiones y Jubilaciones		
		2.1.1.5	Transferencias Otorgadas por Pagar a Corto Plazo

III.1.4.10 Registro del pago de pensiones y jubilaciones.

Documento Fuente del Asiento: Cheque, ficha de depósito y/o transferencia bancaria.

Cargo		Abono	
2.1.1.5	Transferencias Otorgadas por Pagar a Corto Plazo		
		1.1.1.2	Bancos/Tesorería

III.1.4.11 Registro del devengado de transferencias a fideicomisos, mandatos y contratos análogos.

Documento Fuente del Asiento: Calendario de pago del contrato.

Cargo	Abono

5.2.6.1	Transferencias a Fideicomisos, Mandatos y Contratos Análogos al Gobierno		
5.2.6.2	Transferencias a Fideicomisos, Mandatos y Contratos Análogos a Entidades Paraestatales		
		2.1.1.5	Transferencias Otorgadas por Pagar a Corto Plazo

III.1.4.12 Registro del pago de transferencias a fideicomisos, mandatos y contratos análogos.

Documento Fuente del Asiento: Cheque, ficha de depósito y/o transferencia bancaria.

Cargo		Abono	
2.1.1.5	Transferencias Otorgadas por Pagar a Corto Plazo		
		1.1.1.2	Bancos/Tesorería

III.1.4.13 Registro del devengado de transferencias a la seguridad social por obligación de ley.

Documento Fuente del Asiento: Calendario de pago o documento equivalente.

Cargo		Abono	
5.2.7.1	Transferencias por Obligación de Ley		
		2.1.1.5	Transferencias Otorgadas por Pagar a Corto Plazo

III.1.4.14 Registro del pago de transferencias a la seguridad social por obligación de Ley.

Documento Fuente del Asiento: Cheque, ficha de depósito y/o transferencia bancaria.

Cargo		Abono	
2.1.1.5	Transferencias Otorgadas por Pagar a Corto Plazo		
		1.1.1.2	Bancos/Tesorería

III.1.4.15 Registro del devengado de donativos.

Documento Fuente del Asiento: Oficio de autorización o documento equivalente.

Cargo		Abono	
5.2.8.1	Donativos a Instituciones sin Fines de Lucro		
5.2.8.2	Donativos a Entidades Federativas y Municipios		
5.2.8.3	Donativos a Fideicomiso, Mandatos y Contratos Análogos Privados		
5.2.8.4	Donativos a Fideicomiso, Mandatos y Contratos Análogos Estatales		
5.2.8.5	Donativos Internacionales		
		2.1.1.5	Transferencias Otorgadas por Pagar a Corto Plazo

III.1.4.16 Registro del pago de donativos.
Documento Fuente del Asiento: Cheque, ficha de depósito y/o transferencia bancaria.

Cargo		Abono	
2.1.1.5	Transferencias Otorgadas por Pagar a Corto Plazo		
		1.1.1.2	Bancos/Tesorería

III.1.4.17 Registro del devengado de transferencias al exterior.
Documento Fuente del Asiento: Calendario de pago del convenio o documento equivalente.

Cargo		Abono	
5.2.9.1	Transferencias al Exterior a Gobiernos Extranjeros y Organismos Internacionales		
5.2.9.2	Transferencias al Sector Privado Externo		
		2.1.1.5	Transferencias Otorgadas por Pagar a Corto Plazo

III.1.4.18 Registro del pago de transferencias al exterior.
Documento Fuente del Asiento: Cheque, ficha de depósito y/o transferencia bancaria.

Cargo		Abono	
2.1.1.5	Transferencias Otorgadas por Pagar a Corto Plazo		
		1.1.1.2	Bancos/Tesorería

III.1.5 Participaciones y Aportaciones

III.1.5.1 Registro del devengado de participaciones.

Documento Fuente del Asiento: Calendario de pago de convenio o documento equivalente.

Cargo		Abono	
5.3.1.1	Participaciones de la Federación a Entidades Federativas y Municipios		
5.3.1.2	Participaciones de las Entidades Federativas a los Municipios		
		2.1.1.4	Participaciones y Aportaciones por Pagar a Corto Plazo

III.1.5.2 Registro del devengado de aportaciones.

Documento Fuente del Asiento: Calendario de pago de convenio o documento equivalente.

Cargo		Abono	
5.3.2.1	Aportaciones de la Federación a Entidades Federativas y Municipios		
5.3.2.2	Aportaciones de las Entidades Federativas a los Municipios		
		2.1.1.4	Participaciones y Aportaciones por Pagar a Corto Plazo

III.1.5.3 Registro del devengado de convenios.

Documento Fuente del Asiento: Calendario de pago de convenios o documento equivalente.

Cargo	Abono

5.3.3.1	Convenios de Reasignación		
5.3.3.2	Convenios de Descentralización y Otros		
		2.1.1.4	Participaciones y Aportaciones por Pagar a Corto Plazo

III.1.5.4 Registro del pago de participaciones, aportaciones y convenios.

Documento Fuente del Asiento: Oficio de autorización, cheque, ficha de depósito y/o transferencia bancaria.

Cargo		Abono	
2.1.1.4	Participaciones y Aportaciones por Pagar a Corto Plazo		
		1.1.1.2	Bancos/Tesorería

III.1.6 Interés, Comisiones y Otros Gastos de la Deuda Pública

III.1.6.1 Registro del devengado de los intereses, comisiones y otros gastos de la deuda del pública.

Documento Fuente del Asiento: Oficio de autorización, calendario de pago, contrato.

Cargo		Abono	
5.4.1.1	Intereses de la Deuda Pública Interna		
5.4.1.2	Intereses de la Deuda Pública Externa		
5.4.2.1	Comisiones de la Deuda Pública Interna		
5.4.2.2	Comisiones de la Deuda Pública Externa		
5.4.3.1	Gastos de la Deuda Pública Interna		
5.4.3.2	Gastos de la Deuda Pública Externa		
5.4.4.1	Costo por Coberturas		
		2.1.1.6	Intereses, Comisiones y Otros Gastos de la Deuda Pública por Pagar a Corto Plazo

III.1.6.2 Registro del pago de los intereses, comisiones y otros gastos de la deuda del pública.

Documento Fuente del Asiento: Cheque, ficha de depósito y/o transferencia bancaria.

Cargo		Abono	
2.1.1.6	Intereses, Comisiones y Otros Gastos de la Deuda Pública por Pagar a Corto Plazo		
		1.1.1.2	Bancos/Tesorería

III.1.6.3 Registro del devengado por apoyos financieros.

Documento Fuente del Asiento: Acuerdo o documento equivalente.

Cargo		Abono	
5.4.5.1	Apoyos Financieros a Intermediarios		
5.4.5.2	Apoyo Financieros a Ahorradores y Deudores del Sistema Financiero Nacional		
		2.1.1.6	Intereses, Comisiones y Otros Gastos de la Deuda Pública por Pagar a Corto Plazo

III.1.6.4 Registro del pago por apoyos financieros.

Documento Fuente del Asiento: Cheque, ficha de depósito y/o transferencia bancaria.

	Cargo	Abono	
2.1.1.6	Intereses, Comisiones y Otros Gastos de la Deuda Pública por Pagar a Corto Plazo		
		1.1.1.2	Bancos/Tesorería

III.2 Gastos de capital

III.2.1 Compra de Bienes

III.2.1.1 Registro del devengado de la adquisición de bienes inmuebles.

Ejemplo: Bienes Inmuebles

Documento Fuente del Asiento: Acta de recepción de bienes o documento equivalente.

Cargo		Abono	
1.2.3.1	Terrenos		
1.2.3.2	Viviendas		
1.2.3.3	Edificios no Habitacionales		
1.2.3.9	Otros Bienes Inmuebles		
		2.1.1.2	Proveedores por Pagar a Corto Plazo

III.2.1.2 Registro del pago de la adquisición de bienes inmuebles.

Documento Fuente del Asiento: Cheque, ficha de depósito y/o transferencia bancaria.

Cargo		Abono	
2.1.1.2	Proveedores por Pagar a Corto Plazo		
		1.1.1.2	Bancos/Tesorería

III.2.2 Ejecución de Obras Públicas en Bienes de Dominio Público

III.2.2.1 Registro de los estudios, formulación y evaluación de proyectos por obras públicas en bienes de dominio público por contrato.

Documento Fuente del Asiento: Factura o contrato.

Cargo		Abono	
1.2.7.1	Estudios, Formulación y Evaluación de Proyectos		
		2.1.1.3	Contratistas por Obras Públicas por Pagar a Corto Plazo

III.2.2.2 Registro del pago de los estudios, formulación y evaluación de proyectos de obras públicas en bienes de dominio público por contrato.

Documento Fuente del Asiento: Cheque, ficha de depósito y/o transferencia bancaria.

Cargo		Abono	
2.1.1.3	Contratistas por Obras Públicas por Pagar a Corto Plazo		

		1.1.1.2	Bancos/Tesorería
		2.1.1.7	Retenciones y Contribuciones por Pagar a Corto Plazo

III.2.2.3 Registro de la capitalización de los estudios, formulación y evaluación de proyectos de obras públicas en bienes de dominio público por contrato.

Documento Fuente del Asiento: Expediente de obra.

Cargo		Abono	
1.2.3.5	Construcciones en Proceso en Bienes de Dominio Público		
1.2.3.5.1	Edificación Habitacional en Proceso		
1.2.3.5.2	Edificación no Habitacional en Proceso		
1.2.3.5.3	Construcción de Obras para el Abastecimiento de Agua, Petróleo, Gas, Electricidad y Telecomunicaciones en Proceso		
1.2.3.5.4	División de Terrenos y Construcción de Obras de Urbanización en Proceso		
1.2.3.5.5	Construcción de Vías de Comunicación en Proceso		
1.2.3.5.6	Otras Construcciones de Ingeniería Civil u Obra Pesada en Proceso		
1.2.3.5.7	Instalaciones y Equipamiento en Construcciones en Proceso		
1.2.3.5.9	Trabajos de Acabados en Edificaciones y Otros Trabajos Especializados en Proceso		
		1.2.7.1	Estudios, Formulación y Evaluación de Proyectos

III.2.2.4 Registro del devengado de obras públicas en bienes de dominio público por contrato.

Documento Fuente del Asiento: Estimación de obra o finiquito debidamente validados.

Cargo		Abono	
1.2.3.5	Construcciones en Proceso en Bienes de Dominio Público		
1.2.3.5.1	Edificación Habitacional en Proceso		
1.2.3.5.2	Edificación no Habitacional en Proceso		
1.2.3.5.3	Construcción de Obras para el Abastecimiento de Agua, Petróleo, Gas, Electricidad y Telecomunicaciones en Proceso		
1.2.3.5.4	División de Terrenos y Construcción de Obras de Urbanización en Proceso		
1.2.3.5.5	Construcción de Vías de Comunicación en Proceso		
1.2.3.5.6	Otras Construcciones de Ingeniería Civil u Obra Pesada en Proceso		
1.2.3.5.7	Instalaciones y Equipamiento en Construcciones en Proceso		
1.2.3.5.9	Trabajos de Acabados en Edificaciones y Otros Trabajos Especializados en Proceso		

		2.1.1.3	Contratistas por Obras Públicas por Pagar a Corto Plazo

III.2.2.5 Registro del pago de obras públicas en bienes de dominio público por contrato.

Documento Fuente del Asiento: Cheque, ficha de depósito y/o transferencia bancaria.

Cargo		Abono	
2.1.1.3	Contratistas por Obras Públicas por Pagar a Corto Plazo		
		1.1.1.2	Bancos/Tesorería
		2.1.1.7	Retenciones y Contribuciones por Pagar a Corto Plazo

III.2.2.6 Registro del devengado de gastos de servicios personales de obras públicas en bienes de dominio público, por administración con tipo de gasto de capital.

Documento Fuente del Asiento: Resumen de nómina, lista de raya o documento equivalente.

Cargo		Abono	
5.1.1.1	Remuneraciones al Personal de Carácter Permanente		
5.1.1.2	Remuneraciones al Personal de Carácter Transitorio		
5.1.1.3	Remuneraciones Adicionales y Especiales		
5.1.1.5	Otras Prestaciones Sociales y Económicas		
5.1.1.6	Pago de Estímulos a Servidores Públicos		
		2.1.1.1	Servicios Personales por Pagar a Corto Plazo
		2.1.1.7	Retenciones y Contribuciones por Pagar a Corto Plazo

III.2.2.7 Registro de la capitalización de servicios personales a construcciones en proceso de bienes de dominio público, por administración (simultáneo con registro III.2.2.5).

Documento Fuente del Asiento: Expediente de obra.

Cargo		Abono	
1.2.3.5	Construcciones en Proceso en Bienes de Dominio Público		
1.2.3.5.1	Edificación Habitacional en Proceso		
1.2.3.5.2	Edificación no Habitacional en Proceso		
1.2.3.5.3	Construcción de Obras para el Abastecimiento de Agua, Petróleo, Gas, Electricidad y Telecomunicaciones en Proceso		
1.2.3.5.4	División de Terrenos y Construcción de Obras de Urbanización en Proceso		
1.2.3.5.5	Construcción de Vías de Comunicación en Proceso		
1.2.3.5.6	Otras Construcciones de Ingeniería Civil u Obra Pesada en Proceso		
1.2.3.5.7	Instalaciones y Equipamiento en Construcciones en Proceso		
1.2.3.5.9	Trabajos de Acabados en Edificaciones y Otros Trabajos Especializados en Proceso		

		5.1.1.1	Remuneraciones al Personal de Carácter Permanente
		5.1.1.2	Remuneraciones al Personal de Carácter Transitorio
		5.1.1.3	Remuneraciones Adicionales y Especiales
		5.1.1.5	Otras Prestaciones Sociales y Económicas
		5.1.1.6	Pago de Estímulos a Servidores Públicos

III.2.2.8 Registro del pago de los gastos por servicios personales de obras públicas en bienes de dominio público, por administración con tipo de gasto de capital.

Documento Fuente del Asiento: Cheque, ficha de depósito y/o transferencia bancaria.

Cargo		Abono	
2.1.1.1	Servicios Personales por Pagar a Corto Plazo		
		1.1.1.2	Bancos/Tesorería

III.2.2.9 Registro del devengado de la adquisición de materiales y suministros de obras públicas en bienes de dominio público, por administración con tipo de gasto de capital.

Documento Fuente del Asiento: Factura, contrato, constancia de recepción de los bienes o documento equivalente.

Cargo		Abono	
5.1.2.4	Materiales y Artículos de Construcción y de Reparación		
5.1.2.6	Combustibles, Lubricantes y Aditivos		
5.1.2.7	Vestuario, Blancos, Prendas de Protección y Artículos Deportivos		
5.1.2.9	Herramientas, Refacciones y Accesorios Menores		
		2.1.1.2	Proveedores por Pagar a Corto Plazo

III.2.2.10 Registro de la capitalización de materiales y suministros a construcciones en proceso de bienes de dominio público, por administración (simultáneo con registro III.2.2.8).

Documento Fuente del Asiento: Expediente de obra.

Cargo		Abono	
1.2.3.5	Construcciones en Proceso en Bienes de Dominio Público		
1.2.3.5.1	Edificación Habitacional en Proceso		
1.2.3.5.2	Edificación no Habitacional en Proceso		
1.2.3.5.3	Construcción de Obras para el Abastecimiento de Agua, Petróleo, Gas, Electricidad y Telecomunicaciones en Proceso		
1.2.3.5.4	División de Terrenos y Construcción de Obras de Urbanización en Proceso		
1.2.3.5.5	Construcción de Vías de Comunicación en Proceso		
1.2.3.5.6	Otras Construcciones de Ingeniería Civil u Obra Pesada en Proceso		
1.2.3.5.7	Instalaciones y Equipamiento en Construcciones en Proceso		

1.2.3.5.9	Trabajos de Acabados en Edificaciones y Otros Trabajos Especializados en Proceso		
		5.1.2.4	Materiales y Artículos de Construcción y de Reparación
		5.1.2.6	Combustibles, Lubricantes y Aditivos
		5.1.2.7	Vestuario, Blancos, Prendas de Protección y Artículos Deportivos
		5.1.2.9	Herramientas, Refacciones y Accesorios Menores

III.2.2.11 Registro del pago de la adquisición de materiales y suministros de obras públicas en bienes de dominio público, por administración con tipo de gasto de capital.

Documento Fuente del Asiento: Cheque, ficha de depósito y/o transferencia bancaria.

Cargo		Abono	
2.1.1.2	Proveedores por Pagar a Corto Plazo		
		1.1.1.2	Bancos/Tesorería

III.2.2.12 Registro del devengado de la contratación de servicios generales de obras públicas en bienes de dominio público, por administración con tipo de gasto de capital.

Documento Fuente del Asiento: Contrato, factura o documento equivalente.

Cargo		Abono	
5.1.3.1	Servicios Básicos		
5.1.3.2	Servicios de Arrendamiento		
5.1.3.3	Servicios Profesionales, Científicos y Técnicos y Otros Servicios		
5.1.3.5	Servicios de Instalación, Reparación, Mantenimiento y Conservación		
5.1.3.6	Servicios de Comunicación Social y Publicidad		
5.1.3.7	Servicios de Traslado y Viáticos		
5.1.3.9	Otros Servicios Generales		
		2.1.1.2	Proveedores por Pagar a Corto Plazo

III.2.2.14 Registro del pago de servicios generales de obras públicas en bienes de dominio público, por administración con tipo de gasto de capital.

Documento Fuente del Asiento: Cheque, ficha de depósito y/o transferencia bancaria.

Cargo		Abono	
2.1.1.2	Proveedores por Pagar a Corto Plazo		
		1.1.1.2	Bancos/Tesorería

III.2.2.15 Registro del pago de las retenciones a favor de terceros.

Documento Fuente del Asiento: Cheque, ficha de depósito y/o transferencia bancaria.

Cargo		Abono	
2.1.1.7	Retenciones y Contribuciones por Pagar a Corto Plazo		
		1.1.1.2	Bancos/Tesorería

III.2.3 Ejecución de Obras Públicas en Bienes Propios

III.2.3.1 Registro de los estudios, formulación y evaluación de proyectos de obras públicas en bienes propios por contrato.

Documento Fuente del Asiento: Factura o contrato.

Cargo		Abono	
1.2.7.1	Estudios, Formulación y Evaluación de Proyectos		
		2.1.1.3	Contratistas por Obras Públicas por Pagar a Corto Plazo

III.2.3.2 Registro del pago de los estudios, formulación y evaluación de proyectos de obras públicas en bienes propios por contrato.

Documento Fuente del Asiento: Cheque, ficha de depósito y/o transferencia bancaria.

Cargo		Abono	
2.1.1.3	Contratistas por Obras Públicas por Pagar a Corto Plazo		
		1.1.1.2	Bancos/Tesorería
		2.1.1.7	Retenciones y Contribuciones por Pagar a Corto Plazo

III.2.3.3 Registro de la capitalización de los estudios, formulación y evaluación de proyectos de obras públicas en bienes de dominio propios por contrato.

Documento Fuente del Asiento: Expediente de obra.

Cargo		Abono	
1.2.3.5	Construcciones en Proceso en Bienes de Dominio Público		
1.2.3.5.1	Edificación Habitacional en Proceso		
1.2.3.5.2	Edificación no Habitacional en Proceso		
1.2.3.5.3	Construcción de Obras para el Abastecimiento de Agua, Petróleo, Gas, Electricidad y Telecomunicaciones en Proceso		
1.2.3.5.4	División de Terrenos y Construcción de Obras de Urbanización en Proceso		
1.2.3.5.5	Construcción de Vías de Comunicación en Proceso		
1.2.3.5.6	Otras Construcciones de Ingeniería Civil u Obra Pesada en Proceso		
1.2.3.5.7	Instalaciones y Equipamiento en Construcciones en Proceso		
1.2.3.5.9	Trabajos de Acabados en Edificaciones y Otros Trabajos Especializados en Proceso		
		1.2.7.1	Estudios, Formulación y Evaluación de Proyectos

III.2.3.14 Registro del pago de los servicios generales de obras públicas en bienes propios, por administración con tipo de gasto de capital.

Documento Fuente del Asiento: Cheque, ficha de depósito y/o transferencia bancaria.

Cargo		Abono	
2.1.1.2	Proveedores por Pagar a Corto Plazo		
		1.1.1.2	Bancos/Tesorería

III.2.3.16 Registro del pago de las retenciones a favor de terceros.

Documento Fuente del Asiento: Cheque, ficha de depósito y/o transferencia bancaria.

Cargo		Abono	
2.1.1.7	Retenciones y Contribuciones por Pagar a Corto Plazo		
		1.1.1.2	Bancos/Tesorería

IV OPERACIONES PENDIENTES DE REGULARIZACIÓN PRESUPUESTARIA DURANTE EL EJERCICIO RELACIONADAS CON LA LEY DE INGRESOS Y CON EL PRESUPUESTO DE EGRESOS

IV.1 Distribución de Ingresos, Ajustes por Diferencias, Devoluciones o Reintegros de ingresos y Otros Ingresos

IV.1.1 Distribución de Ingresos

IV.1.1.1 Registro de los ingresos por clasificar.

Documento Fuente del Asiento: Corte de caja o estado de cuenta bancario o documento equivalente.

Cargo		Abono	
1.1.1.1	Efectivo		
1.1.1.2	Bancos/Tesorería		
		2.1.9.1	Ingresos por Clasificar

IV.1.1.2 Registro de los depósitos en bancos de ingresos, recaudados o cobrados en efectivo.

Documento Fuente del Asiento: Copia de ficha de depósito, estado de cuenta bancario o documento equivalente.

Cargo		Abono	
1.1.1.2	Bancos/Tesorería		
		1.1.1.1	Efectivo

IV.1.2 Ajustes por Diferencias, Devoluciones o Reintegros de Ingresos

IV.1.2.1 Registro del devengado por el reconocimiento de ingresos de intereses generados en las cuentas bancarias productivas de los entes públicos, en términos de las disposiciones aplicables.

Documento Fuente del Asiento: Estado de cuenta o documento que ampare la operación.

Cargo		Abono	
1.1.1.2	Bancos		
		4.1.5.1	Productos

IV.1.2.2 Registro de la autorización y el pago del reintegro a la Tesorería de ingresos de intereses generados en las cuentas bancarias productivas de los entes públicos, en términos de las disposiciones aplicables.

Documento Fuente del Asiento: Autorización del reintegro, copia del cheque, transferencia bancaria o documento equivalente.

Cargo		Abono	
4.1.5.1	Productos		
3.2.2	Resultados de Ejercicios Anteriores		
		2.1.1.9	Otras Cuentas por Pagar a Corto Plazo
2.1.1.9	Otras Cuentas por Pagar a Corto Plazo		
		1.1.1.1	Efectivo

Cargo		Abono	
		1.1.1.2	Bancos

IV.1.2.3 Registro del devengado de ingresos por la diferencia positiva resultante del ajuste a las Participaciones, derivado de las constancias de participaciones o documento equivalente.

Documento Fuente del Asiento: Constancia de participaciones, oficio de autorización de la devolución o documento equivalente.

Cargo		Abono	
1.1.2.2	Cuentas por Cobrar a Corto Plazo		
		4.2.1.1	Participaciones

IV.1.2.4 Registro del cobro de la diferencia positiva resultante del ajuste a las Participaciones, derivado de las constancias de participaciones o documento equivalente.

Documento Fuente del Asiento: Copia del cheque, transferencia bancaria o documento equivalente.

Cargo		Abono	
1.1.1.2	Bancos/ Tesorería		
		1.1.2.2	Cuentas por Cobrar a Corto Plazo

IV.1.2.5 Registro de la devolución de la diferencia negativa resultante del ajuste a las participaciones, derivado de la aplicación de la constancia de participaciones o documento equivalente.

Documento Fuente del Asiento: Constancia de participaciones, oficio de autorización de la devolución o documento equivalente.

Cargo		Abono	
4.2.1.1	Participaciones		
3.2.2	Resultados de Ejercicios Anteriores		
		1.1.1.1	Efectivo
		1.1.1.2	Bancos/ Tesorería

IV.1.2.6 Registro de la devolución de la diferencia negativa resultante del ajuste a la recaudación de ingresos participables, derivado de la aplicación de la constancia de participaciones o documento equivalente.

Documento Fuente del Asiento: Oficio de autorización de la devolución, constancia de compensación de participaciones, liquidación o documento equivalente.

Cargo		Abono	
2.1.9.2	Recaudación por Participar		
		1.1.1.1	Efectivo
		1.1.1.2	Bancos/ Tesorería

IV.1.2.7 Registro de la autorización de la devolución de ingresos de Aportaciones.

Documento Fuente del Asiento: Autorización de la devolución o documento equivalente.

Cargo		Abono	
4.2.1.2	Aportaciones		
		2.1.1.8	Devoluciones de la Ley de Ingresos por Pagar a Corto Plazo

IV.1.2.8 Registro del pago de la devolución de ingresos de Aportaciones.

Documento Fuente del Asiento: Copia de cheque, transferencia bancaria o documento equivalente.

Cargo		Abono	
2.1.1.8	Devoluciones de la Ley de Ingresos por Pagar a Corto Plazo		
		1.1.1.1	Efectivo
		1.1.1.2	Bancos/Tesorería

IV.1.2.9 Registro de la autorización y el pago del reintegro a la Tesorería de ingresos de Aportaciones, en términos de las disposiciones aplicables.

Documento Fuente del Asiento: Autorización del reintegro, copia del cheque, transferencia bancaria o documento equivalente.

Cargo		Abono	
4.2.1.2	Aportaciones		
3.2.2	Resultados de Ejercicios Anteriores		
		2.1.1.9	Otras Cuentas por Pagar a Corto Plazo
2.1.1.9	Otras Cuentas por Pagar a Corto Plazo		
		1.1.1.1	Efectivo
		1.1.1.2	Bancos/Tesorería

IV.1.2.10 Registro de la autorización de la devolución de ingresos de Convenios.

Documento Fuente del Asiento: Autorización de la devolución o documento equivalente.

Cargo		Abono	
4.2.1.3	Convenios		
		2.1.1.8	Devoluciones de la Ley de Ingresos por Pagar a Corto Plazo

IV.1.2.11 Registro del pago de la devolución de ingresos de Convenios.

Documento Fuente del Asiento: Copia de cheque, transferencia bancaria o documento equivalente.

Cargo		Abono	
2.1.1.8	Devoluciones de la Ley de Ingresos por Pagar a Corto Plazo		
		1.1.1.2	Bancos/Tesorería

IV.1.2.12 Registro de la autorización y el pago del reintegro a la Tesorería de ingresos de Convenios, en términos de las disposiciones aplicables.

Documento Fuente del Asiento: Autorización del reintegro, copia del cheque, transferencia bancaria o documento equivalente.

Cargo		Abono	
4.2.1.3	Convenios		
3.2.2	Resultados de Ejercicios Anteriores		
		2.1.1.9	Otras Cuentas por Pagar a Corto Plazo
2.1.1.9	Otras Cuentas por Pagar a Corto Plazo		
		1.1.1.1	Efectivo
		1.1.1.2	Bancos/Tesorería

IV.1.2.13 Registro de la autorización y el pago del reintegro a la Tesorería de ingresos de Fondos Distintos de Aportaciones, en términos de las disposiciones aplicables.

Documento Fuente del Asiento: Autorización del reintegro, copia del cheque, transferencia bancaria o documento equivalente.

Cargo		Abono	
4.2.1.5	Fondos Distintos de Aportaciones		
3.2.2	Resultados de Ejercicios Anteriores		
		2.1.1.9	Otras Cuentas por Pagar a Corto Plazo

2.1.1.9	Otras Cuentas por Pagar a Corto Plazo		
		1.1.1.1	Efectivo
		1.1.1.2	Bancos/Tesorería

IV.1.2.14 Registro de la autorización de la devolución de ingresos de Transferencias y Asignaciones.

Documento Fuente del Asiento: Autorización de la devolución o documento equivalente.

Cargo		Abono	
4.2.2.1	Transferencias y Asignaciones		
		2.1.1.8	Devoluciones de la Ley de Ingresos por Pagar a Corto Plazo

IV.1.2.15 Registro del pago de la devolución de ingresos de Transferencias y Asignaciones.

Documento Fuente del Asiento: Copia de cheque, transferencia bancaria o documento equivalente.

Cargo		Abono	
2.1.1.8	Devoluciones de la Ley de Ingresos por Pagar a Corto Plazo		
		1.1.1.2	Bancos/Tesorería

IV.1.2.16 Registro de la autorización y el pago del reintegro a la Tesorería de ingresos de Transferencias y Asignaciones, en términos de las disposiciones aplicables.

Documento Fuente del Asiento: Autorización del reintegro, copia del cheque, transferencia bancaria o documento equivalente.

Cargo		Abono	
4.2.2.1	Transferencias y Asignaciones		
3.2.2	Resultados de Ejercicios Anteriores		
		2.1.1.9	Otras Cuentas por Pagar a Corto Plazo
2.1.1.9	Otras Cuentas por Pagar a Corto Plazo		
		1.1.1.1	Efectivo
		1.1.1.2	Bancos/Tesorería

IV.1.2.17 Registro de la autorización de la devolución de ingresos de Subsidios y Subvenciones.

Documento Fuente del Asiento: Autorización de la devolución o documento equivalente.

Cargo		Abono	
4.2.2.3	Subsidios y Subvenciones		
		2.1.1.8	Devoluciones de la Ley de Ingresos por Pagar a Corto Plazo

IV.1.2.18 Registro del pago de la devolución de ingresos de Subsidios y Subvenciones.

Documento Fuente del Asiento: Copia de cheque, transferencia bancaria o documento equivalente.

Cargo		Abono	
2.1.1.8	Devoluciones de la Ley de Ingresos por Pagar a Corto Plazo		
		1.1.1.2	Bancos/Tesorería

IV.1.2.19 Registro de la autorización y el pago del reintegro a la Tesorería de ingresos de Subsidios y Subvenciones, en términos de las disposiciones aplicables.

Documento Fuente del Asiento: Autorización del reintegro, copia del cheque, transferencia bancaria o documento equivalente.

Cargo		Abono	
4.2.2.3	Subsidios y Subvenciones		

3.2.2	Resultados de Ejercicios Anteriores		
		2.1.1.9	Otras Cuentas por Pagar a Corto Plazo
2.1.1.9	Otras Cuentas por Pagar a Corto Plazo		
		1.1.1.1	Efectivo
		1.1.1.2	Bancos/Tesorería

IV.1.2.20 Registro de la autorización y el pago del reintegro a la Tesorería de ingresos de Pensiones y Jubilaciones, en términos de las disposiciones aplicables.

Documento Fuente del Asiento: Autorización del reintegro, copia del cheque, transferencia bancaria o documento equivalente.

Cargo		Abono	
4.2.2.5	Pensiones y Jubilaciones		
3.2.2	Resultados de Ejercicios Anteriores		
		2.1.1.9	Otras Cuentas por Pagar a Corto Plazo
2.1.1.9	Otras Cuentas por Pagar a Corto Plazo		
		1.1.1.1	Efectivo
		1.1.1.2	Bancos/Tesorería

IV.1.3 Otros Ingresos y Beneficios Varios.

IV.1.3.1 Por el devengado por otros ingresos que generan recursos por donativos en efectivo, entre otros.

Documento Fuente del Asiento: Acta o convenio de donación o documento equivalente.

Cargo		Abono	
1.1.2.2	Cuentas por Cobrar a Corto Plazo		
		4.3.9.9	Otros Ingresos y Beneficios Varios

Nota:
Los Otros Ingresos y Beneficios Varios, se regularizarán presupuestariamente de acuerdo a la legislación aplicable.

IV.1.3.2 Por el cobro de otros ingresos que generan recursos.

Documento Fuente del Asiento: Copia de ficha de depósito, estado de cuenta bancario o documento equivalente.

Cargo		Abono	
1.1.1.1	Efectivo		
1.1.1.2	Bancos/ Tesorería		
		1.1.2.2	Cuentas por Cobrar a Corto Plazo

IV.2 Gastos corrientes

IV.2.1 Arrendamiento Financiero con compromiso para ejercer opción de compra

IV.2.1.1 Registro del arrendamiento financiero a la firma del contrato.

Documento Fuente del Asiento: Contrato de arrendamiento financiero.

Cargo		Abono	
1.2.7.2	Derechos Sobre Bienes en Régimen de Arrendamiento Financiero		
1.2.7.3	Gastos Pagados por Adelantado a Largo Plazo		
		2.2.3.5	Arrendamiento Financiero a Largo Plazo

IV.2.1.2 Registro de la porción del arrendamiento financiero de largo plazo a corto plazo.

Documento Fuente del Asiento: Contrato de arrendamiento financiero.

Cargo		Abono	
2.2.3.5	Arrendamiento Financiero a Largo Plazo		
		2.1.3.3	Porción a Corto Plazo de Arrendamiento Financiero

IV.2.1.3 Registro de la disminución sobre los derechos e intereses diferidos del arrendamiento financiero.

Documento Fuente del Asiento: Contrato de arrendamiento financiero.

Cargo		Abono	
2.1.3.3	Porción a Corto Plazo de Arrendamiento Financiero		
		1.2.7.2	Derechos Sobre Bienes en Régimen de Arrendamiento Financiero
		1.2.7.3	Gastos Pagados por Adelantado a Largo Plazo

IV.2.1.4 Registro del devengado de los derechos sobre bienes e intereses en arrendamiento financiero.

Documento Fuente del Asiento: Contrato de arrendamiento financiero.

Cargo		Abono	
5.1.3.2	Servicios de Arrendamiento		
5.4.1.1	Intereses de la Deuda Pública Interna		
5.4.1.2	Intereses de la Deuda Pública Externa		
		2.1.1.2	Proveedores por Pagar a Corto Plazo
		2.1.1.9	Otras Cuentas por Pagar a Corto Plazo

IV.2.1.5 Registro del pago de los derechos sobre bienes e intereses en arrendamiento financiero.

Documento Fuente del Asiento: Cheque, ficha de depósito y/o transferencia bancaria.

Cargo		Abono	
2.1.1.2	Proveedores por Pagar a Corto Plazo		
2.1.1.9	Otras Cuentas por Pagar a Corto Plazo		
		1.1.1.2	Bancos/Tesorería

IV.2.1.6 Registro de la incorporación al activo de la porción del arrendamiento financiero (sin considerar los intereses).

Documento Fuente del Asiento: Contrato de arrendamiento financiero.

Cargo		Abono	
1.2.9.2	Bienes en Arrendamiento Financiero		
		5.1.3.2	Servicios de Arrendamiento

Nota: Los registros del IV.2.1.3 al IV.2.1.6 se realizan de manera simultánea

IV.2.1.7 Registro de la incorporación del bien al patrimonio al aplicar la opción de compra del contrato de arrendamiento financiero.

Documento Fuente del Asiento: Contrato de arrendamiento financiero.

Cargo		Abono	
1.2.3.1	Terrenos		
1.2.3.2	Viviendas		
1.2.3.3	Edificios no Habitacionales		
1.2.3.9	Otros Bienes Inmuebles		
1.2.4.1	Mobiliario y Equipo de Administración		
1.2.4.1.1	Muebles de Oficina y Estantería		
1.2.4.1.2	Muebles, Excepto de Oficina y Estantería		
1.2.4.1.3	Equipo de Cómputo y de Tecnologías de la Información		
1.2.4.1.9	Otros Mobiliarios y Equipos de Administración		
1.2.4.2	Mobiliario y Equipo Educacional y Recreativo		
1.2.4.2.1	Equipos y Aparatos Audiovisuales		
1.2.4.2.2	Aparatos Deportivos		
1.2.4.2.3	Cámaras Fotográficas y de Video		
1.2.4.2.9	Otro Mobiliario y Equipo Educacional y Recreativo		
1.2.4.3	Equipo e Instrumental Médico y de Laboratorio		
1.2.4.3.1	Equipo Médico y de Laboratorio		
1.2.4.3.2	Instrumental Médico y de Laboratorio		
1.2.4.4	Equipo de Transporte		
1.2.4.4.1	Automóviles y Equipo Terrestre		
1.2.4.4.2	Carrocerías y Remolques		
1.2.4.4.3	Equipo Aeroespacial		
1.2.4.4.4	Equipo Ferroviario		
1.2.4.4.5	Embarcaciones		
1.2.4.4.9	Otros Equipos de Transporte		
1.2.4.6	Maquinaria, Otros Equipos y Herramientas		
1.2.4.6.1	Maquinaria y Equipo Agropecuario		
1.2.4.6.2	Maquinaria y Equipo Industrial		
1.2.4.6.3	Maquinaria y Equipo de Construcción		
1.2.4.6.4	Sistemas de Aire Acondicionado, Calefacción y de Refrigeración Industrial y Comercial		
1.2.4.6.5	Equipo de Comunicación y Telecomunicación		
1.2.4.6.6	Equipos de Generación Eléctrica, Aparatos y Accesorios Eléctricos		
1.2.4.6.7	Herramientas y Máquinas-Herramienta		
1.2.4.6.9	Otros Equipos		
1.2.5.1	Software		
		1.2.9.2	Bienes en Arrendamiento Financiero

V OPERACIONES NO VINCULADAS CON LA LEY DE INGRESOS Y CON EL PRESUPUESTO DE EGRESOS

V.1 Operaciones Contables

V.1.1 Fondos de Terceros, Bienes y Valores en Garantía

V.1.1.1 Registro por depósitos de fondos de terceros a corto plazo.

Documento Fuente del Asiento: Recibo oficial, ficha de depósito y/o transferencia bancaria.

Cargo		Abono	
1.1.1.6	Depósitos de Fondos de Terceros en Garantía y/o Administración		
		2.1.6.1	Fondos en Garantía a Corto Plazo
		2.1.6.2	Fondos en Administración a Corto Plazo
		2.1.6.3	Fondos Contingentes a Corto Plazo
		2.1.6.4	Fondos de Fideicomisos, Mandatos y Contratos Análogos a Corto Plazo
		2.1.6.5	Otros Fondos de Terceros en Garantía y/o Administración a Corto Plazo

V.1.1.2 Registro por depósitos de fondos de terceros a largo plazo.

Documento Fuente del Asiento: Recibo oficial, ficha de depósito y/o transferencia bancaria.

Cargo		Abono	
1.1.1.6	Depósitos de Fondos de Terceros en Garantía y/o Administración		
		2.2.5.1	Fondos en Garantía a Largo Plazo
		2.2.5.2	Fondos en Administración a Largo Plazo
		2.2.5.3	Fondos Contingentes a Largo Plazo
		2.2.5.4	Fondos de Fideicomisos, Mandatos y Contratos Análogos a Largo Plazo
		2.2.5.5	Otros Fondos de Terceros en Garantía y/o Administración a Largo Plazo

V.1.1.3 Registro por el reintegro de los fondos de terceros a corto plazo.

Documento Fuente del Asiento: Cheque y/o transferencia bancaria.

Cargo		Abono	
2.1.6.1	Fondos en Garantía a Corto Plazo		
2.1.6.2	Fondos en Administración a Corto Plazo		
2.1.6.3	Fondos Contingentes a Corto Plazo		
2.1.6.4	Fondos de Fideicomisos, Mandatos y Contratos Análogos a Corto Plazo		
2.1.6.5	Otros Fondos de Terceros en Garantía y/o Administración a Corto Plazo		

		1.1.1.6	Depósitos de Fondos de Terceros en Garantía y/o Administración

V.1.1.4 Registro por el reintegro de los fondos de terceros a largo plazo.

Documento Fuente del Asiento: Cheque y/o transferencia bancaria.

Cargo		Abono	
2.2.5.1	Fondos en Garantía a Largo Plazo		
2.2.5.2	Fondos en Administración a Largo Plazo		
2.2.5.3	Fondos Contingentes a Largo Plazo		
2.2.5.4	Fondos de Fideicomisos, Mandatos y Contratos Análogos a Largo Plazo		
2.2.5.5	Otros Fondos de Terceros en Garantía y/o Administración a Largo Plazo		
		1.1.1.6	Depósitos de Fondos de Terceros en Garantía y/o Administración

V.1.1.5 Registro de los ingresos extraordinarios por el vencimiento de fondos de terceros a corto plazo.

Documento Fuente del Asiento: Oficio de autorización o documento equivalente.

Cargo		Abono	
2.1.6.1	Fondos en Garantía a Corto Plazo		
2.1.6.2	Fondos en Administración a Corto Plazo		
2.1.6.3	Fondos Contingentes a Corto Plazo		
2.1.6.4	Fondos de Fideicomisos, Mandatos y Contratos Análogos a Corto Plazo		
2.1.6.5	Otros Fondos de Terceros en Garantía y/o Administración a Corto Plazo		
		4.3.9.9	Otros Ingresos y Beneficios Varios

V.1.1.6 Registro de los ingresos extraordinarios por el vencimiento de fondos de terceros a largo plazo.

Documento Fuente del Asiento: Oficio de autorización o documento equivalente.

Cargo		Abono	
2.2.5.1	Fondos en Garantía a Largo Plazo		
2.2.5.2	Fondos en Administración a Largo Plazo		
2.2.5.3	Fondos Contingentes a Largo Plazo		
2.2.5.4	Fondos de Fideicomisos, Mandatos y Contratos Análogos a Largo Plazo		
2.2.5.5	Otros Fondos de Terceros en Garantía y/o Administración a Largo Plazo		
		4.3.9.9	Otros Ingresos y Beneficios Varios

V.1.1.7 Registro de los beneficios extraordinarios en bancos por el vencimiento de los fondos de terceros.

Documento Fuente del Asiento: Transferencia bancaria.

Cargo		Abono	
1.1.1.2	Bancos/Tesorería		
		1.1.1.6	Depósitos de Fondos de Terceros en Garantía y/o Administración

V.1.1.8 Registro del reconocimiento de los valores y bienes en garantía.

Documento Fuente del Asiento: Recibo oficial.

Cargo		Abono	
1.1.9.1	Valores en Garantía		
1.1.9.2	Bienes en Garantía		
		2.1.6.6	Valores y Bienes en Garantía a Corto Plazo
		2.2.5.6	Valores y Bienes en Garantía a Largo Plazo

V.1.1.9 Registro de la devolución de los valores y bienes en garantía.

Documento Fuente del Asiento: Constancia de liberación de los valores y bienes.

Cargo		Abono	
2.1.6.6	Valores y Bienes en Garantía a Corto Plazo		
2.2.5.6	Valores y Bienes en Garantía a Largo Plazo		
		1.1.9.1	Valores en Garantía
		1.1.9.2	Bienes en Garantía

V.1.2 Deudores Diversos

V.1.2.1 Registro por deudores diversos.

Documento Fuente del Asiento: Cheque, ficha de depósito y/o transferencia bancaria.

Cargo		Abono	
1.1.2.3	Deudores Diversos por Cobrar a Corto Plazo		
1.2.2.2	Deudores Diversos a Largo Plazo		
		1.1.1.2	Bancos/Tesorería

V.1.2.2 Registro del cobro a deudores diversos.

Documento Fuente del Asiento: Cheque, ficha de depósito y/o transferencia bancaria.

Cargo	Abono

1.1.1.2	Bancos/Tesorería		
		1.1.2.3	Deudores Diversos por Cobrar a Corto Plazo
		1.2.2.2	Deudores Diversos a Largo Plazo

V.1.3 Almacén e Inventarios

Ejemplo ilustrativo de los registros básicos, en tanto el CONAC emita los lineamientos.

V.1.3.1 Registro de la entrada de Inventario de materias primas, materiales y suministro para la producción.

Documento Fuente del Asiento: Tarjeta de entrada de almacén o documento equivalente.

Cargo		Abono	
1.1.4.4	Inventario de Materias Primas, Materiales y suministros para producción		
1.1.4.4.1	Productos Alimenticios, Agropecuarios y Forestales Adquiridos como Materia Prima		
1.1.4.4.2	Insumos Textiles Adquiridos como Materia Prima		
1.1.4.4.3	Productos de Papel, Cartón e Impresos Adquiridos como Materia Prima		
1.1.4.4.4	Combustibles, Lubricantes y Aditivos Adquiridos, Carbón y sus Derivados Adquiridos como Materia Prima		
1.1.4.4.5	Productos Químicos, Farmacéuticos y de Laboratorio Adquiridos como Materia Prima		
1.1.4.4.6	Productos Metálicos y a Base de Minerales no Metálicos Adquiridos como Materia Prima		
1.1.4.4.7	Productos de Cuero, Piel, Plástico y Hule Adquiridos como Materia Prima		
1.1.4.4.9	Otros Productos y Mercancías Adquiridas como Materia Prima		
		5.1.2.3	Materias Primas y Materiales de Producción y Comercialización

V.1.3.2 Registro de la salida de inventario de materias primas, materiales y suministro para la producción al proceso de elaboración.

Documento Fuente del Asiento: Tarjeta de almacén o documento equivalente.

Cargo		Abono	
1.1.4.3	Inventario de Mercancías en Proceso de Elaboración		
		1.1.4.4	Inventario de Materias Primas, Materiales y suministros para producción
		1.1.4.4.1	Productos Alimenticios, Agropecuarios y Forestales Adquiridos como Materia Prima
		1.1.4.4.2	Insumos Textiles Adquiridos como Materia Prima
		1.1.4.4.3	Productos de Papel, Cartón e Impresos Adquiridos como Materia Prima

		1.1.4.4.4	Combustibles, Lubricantes y Aditivos Adquiridos, Carbón y sus Derivados Adquiridos como Materia Prima
		1.1.4.4.5	Productos Químicos, Farmacéuticos y de Laboratorio Adquiridos como Materia Prima
		1.1.4.4.6	Productos Metálicos y a Base de Minerales no Metálicos Adquiridos como Materia Prima
		1.1.4.4.7	Productos de Cuero, Piel, Plástico y Hule Adquiridos como Materia Prima
		1.1.4.4.9	Otros Productos y Mercancías Adquiridas como Materia Prima

V.1.3.3 Registro de la transformación de mercancías en proceso a mercancías terminadas.

Documento Fuente del Asiento: Tarjeta de almacén o documento equivalente.

Cargo		Abono	
1.1.4.2	Inventario de Mercancías Terminadas		
		1.1.4.3	Inventario de Mercancías en Proceso de Elaboración

V.1.4 Bienes en Concesión

Ejemplo: Bienes Inmuebles

V.1.4.1 Registro de la entrega de bienes en concesión.

Documento Fuente del Asiento: Contrato de concesión.

↳ Cuentas de orden

Cargo		Abono	
1.2.9.1	Bienes en Concesión		
		1.2.3.1	Terrenos
		1.2.3.2	Viviendas
		1.2.3.3	Edificios no Habitacionales
		1.2.3.9	Otros Bienes Inmuebles

V.1.4.2 Registro de la conclusión del contrato de concesión.

Documento Fuente del Asiento: Contrato de concesión.

↳ Cuentas de orden

Cargo		Abono	
1.2.3.1	Terrenos		
1.2.3.2	Viviendas		
1.2.3.3	Edificios no Habitacionales		
1.2.3.9	Otros Bienes Inmuebles		
		1.2.9.1	Bienes en Concesión

V.1.5 Bienes en Comodato

Ejemplo: Bienes Inmuebles

V.1.5.1 Registro de la entrega de bienes en comodato.

Documento Fuente del Asiento: Contrato de comodato.

Cuentas de orden

Cargo		Abono	
1.2.9.3	Bienes en Comodato		
		1.2.3.1	Terrenos
		1.2.3.2	Viviendas
		1.2.3.3	Edificios no Habitacionales
		1.2.3.9	Otros Bienes Inmuebles

V.1.5.2 Registro de la conclusión del contrato de comodato.

Documento Fuente del Asiento: Contrato de comodato.

Cuentas de orden

Cargo		Abono	
1.2.3.1	Terrenos		
1.2.3.2	Viviendas		
1.2.3.3	Edificios no Habitacionales		
1.2.3.9	Otros Bienes Inmuebles		
		1.2.9.3	Bienes en Comodato

V.1.6 Venta de Bienes Provenientes de Adjudicación, Decomisos y Dación en Pago

V.1.6.1 Registro por la venta de bienes provenientes de adjudicación, decomisos y dación en pago.

Documento Fuente del Asiento: Acta entrega, informe de venta y factura.

Cargo		Abono	
1.1.2.2	Cuentas por Cobrar a Corto Plazo		
		1.1.9.3	Bienes Derivados de Embargos, Decomisos, Aseguramientos y Dación en Pago

V.1.6.2 Registro por el ingreso derivado de la venta de bienes provenientes de adjudicación, decomisos y dación en pago.

Documento Fuente del Asiento: Cesión de derechos, recibo oficial, factura, ficha de depósito y/o transferencia bancaria.

Cargo		Abono	
1.1.1.2	Bancos/Tesorería		
		1.1.2.2	Cuentas por Cobrar a Corto Plazo

V.1.6.3 Registro por los gastos generados de la venta de bienes provenientes de adjudicación, decomisos y dación en pago.

Documento Fuente del Asiento: Factura o documento equivalente.

Cargo		Abono	
5.5.9.9	Otros gastos Varios		
		1.1.1.2	Bancos/Tesorería

V.1.7 Diferencias Cambiarias en Moneda Extranjera y Títulos

V.1.7.1 Registro de las diferencias de cotización a favor de valores negociables en moneda extranjera.

Documento Fuente del Asiento: Estados de cuenta de los valores.

Cargo		Abono	
1.1.1.4	Inversiones Temporales (Hasta 3 meses)		
1.1.2.1	Inversiones Financieras de Corto Plazo		
1.2.1.1	Colocaciones a Largo Plazo		
1.2.1.1.1	Depósitos a LP en Moneda Nacional		
1.2.1.1.2	Depósitos a LP en Moneda Extranjera		
1.2.1.2	Títulos y Valores a Largo Plazo		
1.2.1.2.1	Bonos a LP		
1.2.1.2.2	Valores Representativos de Deuda a LP		
1.2.1.2.3	Obligaciones Negociables a LP		
1.2.1.2.9	Otros Valores a LP		
		4.3.9.4	Diferencias de Cotización a Favor en Valores Negociables

V.1.7.2 Registro de las diferencias de cotización negativa en valores negociables en moneda extranjera.

Documento Fuente del Asiento: Estados de cuenta de los valores.

Cargo		Abono	
5.5.9.5	Diferencias de Cotización Negativa en Valores Negociables		
		1.1.1.4	Inversiones Temporales (Hasta 3 meses)
		1.1.2.1	Inversiones Financieras de Corto Plazo
		1.2.1.1	Colocaciones a Largo Plazo
		1.2.1.1.1	Depósitos a LP en Moneda Nacional
		1.2.1.1.2	Depósitos a LP en Moneda Extranjera
		1.2.1.2	Títulos y Valores a Largo Plazo
		1.2.1.2.1	Bonos a LP
		1.2.1.2.2	Valores Representativos de Deuda a LP
		1.2.1.2.3	Obligaciones Negociables a LP
		1.2.1.2.9	Otros Valores a LP

V.1.8 Fondo Rotatorio o Revolvente

V.1.8.1 Registro de la entrega de recursos para la constitución del fondo rotatorio o revolvente.

Documento Fuente del Asiento: Oficio de autorización de fondo rotatorio o revolvente, documento equivalente y emisión de medio de pago.

Cargo		Abono	
1.1.2.5	Deudores por anticipos de la Tesorería a Corto Plazo		
		1.1.1.2	Bancos/Tesorería

V.1.8.2 Registro del ingreso del fondo rotatorio o revolvente.

Documento Fuente del Asiento: Oficio validado, estado de cuenta.

Cargo		Abono	
1.1.1.3	Bancos/Dependencias y otros		
		2.1.1.9	Otras Cuentas por pagar a Corto Plazo

V.1.8.3 Registro del uso del fondo rotatorio o revolvente.

Documento Fuente del Asiento: Emisión de medio de pago o boleta de extracción.

Cargo		Abono	
2.1.1.9	Otras Cuentas por pagar a Corto Plazo		
		1.1.1.3	Bancos/Dependencias y otros

V.1.8.4 Registro por la comprobación del fondo rotatorio o revolvente.

Documento Fuente del Asiento: Oficio de comprobación de gastos/factura o documento equivalente.

Cargo		Abono	
5.1.2.1	Materiales de Administración, Emisión de documentos y Artículos Oficiales		
5.1.2.2	Alimentos y Utensilios		
5.1.2.3	Materias Primas y Materiales de Producción y Comercialización		
5.1.2.4	Materiales y Artículos de Construcción y de Reparación		
5.1.2.5	Productos Químicos, Farmacéuticos y de Laboratorio		
5.1.2.6	Combustibles, Lubricantes y Aditivos		
5.1.2.7	Vestuario, Blancos, Prendas de Protección y Artículos Deportivos		
5.1.2.8	Materiales y suministros para Seguridad		
5.1.2.9	Herramientas, Refacciones y Accesorios Menores		
5.1.3.1	Servicios Básicos		
5.1.3.7	Servicios de Traslado y Viáticos		
		1.1.2.5	Deudores por anticipos de la Tesorería a Corto Plazo

V.1.8.5 Registro de la reposición del fondo rotatorio o revolvente.

Documento Fuente del Asiento: Oficio de autorización de fondo rotatorio o revolvente, documento equivalente y emisión de medio de pago.

Cargo		Abono	
1.1.2.5	Deudores por anticipos de la Tesorería a Corto Plazo		
		1.1.1.2	Bancos/Tesorería

V.1.8.6 Registro del ingreso por la reposición del fondo rotatorio o revolvente.

Documento Fuente del Asiento: Oficio validado, estado de cuenta.

Cargo		Abono	
1.1.1.3	Bancos/Dependencias y otros		
		2.1.1.9	Otras Cuentas por pagar a Corto Plazo

V.1.8.7 Registro del reintegro de los recursos para la cancelación del fondo rotatorio o revolvente.

Documento Fuente del Asiento: Cheque y/o transferencia bancaria.

Cargo		Abono	
2.1.1.9	Otras Cuentas por pagar a Corto Plazo		
		1.1.1.3	Bancos/Dependencias y otros

V.1.8.8 Registro del ingreso de los recursos por el reintegro derivado de la cancelación del fondo rotatorio o revolvente.

Documento Fuente del Asiento: Cheque y/o transferencia bancaria.

Cargo		Abono	
1.1.1.2	Bancos/Tesorería		
		1.1.2.5	Deudores por anticipos de la Tesorería a Corto Plazo

V.1.9 Otros Gastos

V.1.9.1 Registro del devengo por otros gastos.

Documento Fuente del Asiento: Contrato, factura o documento equivalente.

Cargo		Abono	
5.5.9.9	Otros Gastos Varios		
		2.1.1.9	Otras Cuentas por Pagar a Corto Plazo

V.1.9.2 Registro del pago de otros gastos.

Documento Fuente del Asiento: Cheque, ficha de depósito y/o transferencia bancaria.

Cargo		Abono	
2.1.1.9	Otras Cuentas por Pagar a Corto Plazo		
		1.1.1.2	Bancos/Tesorería

V.1.9.3 Transferencias de fondos entre cuentas bancarias.

Documentos Fuente del Asiento: Transferencia bancaria.

Cargo	Abono

1.1.1.2	Bancos/Tesorería A		
		1.1.1.2	Bancos/Tesorería B

V.2 Anticipos de Fondos

V.2.1 Erogaciones por Anticipos de Participaciones

V.2.1.1 Registro del anticipo de participaciones.

Documento Fuente del Asiento: Relación de acuerdos o documento equivalente.

Cargo		Abono	
1.1.2.5	Deudores por Anticipos de la Tesorería a Corto Plazo		
		1.1.1.2	Bancos/Tesorería

V.2.1.2 Registro de la aplicación del anticipo de participaciones.

Documento Fuente del Asiento: Constancia de participaciones.

Cargo		Abono	
5.3.1.1	Participaciones de la Federación a Entidades Federativas y Municipios		
5.3.1.2	Participaciones de las Entidades Federativas a los Municipios		
		1.1.2.5	Deudores por Anticipos de la Tesorería a Corto Plazo

V.2.2 Anticipos a Proveedores

A) <u>Registro de anticipos a proveedores sin afectación presupuestaria</u>

V.2.2.1 Registro de anticipos a proveedores por la adquisición de bienes y contratación servicios.

Documento Fuente del Asiento: Recibo oficial, factura, contrato o documento equivalente.

Cargo		Abono	
1.1.3.1	Anticipo a Proveedores por Adquisición de Bienes y Prestación de Servicios a Corto Plazo		
		1.1.1.2	Bancos/Tesorería

V.2.2.2 Registro de la aplicación del anticipo a proveedores por la adquisición de bienes y contratación servicios.

Documento Fuente del Asiento: Recibo oficial, factura, contrato o documento equivalente.

Cargo		Abono	
5.1.2.1	Materiales de Administración, Emisión de documentos y Artículos Oficiales		
5.1.2.2	Alimentos y Utensilios		

5.1.2.3	Materias Primas y Materiales de Producción y Comercialización		
5.1.2.4	Materiales y Artículos de Construcción y de Reparación		
5.1.2.5	Productos Químicos, Farmacéuticos y de Laboratorio		
5.1.2.6	Combustibles, Lubricantes y Aditivos		
5.1.2.7	Vestuario, Blancos, Prendas de Protección y Artículos Deportivos		
5.1.2.8	Materiales y suministros para Seguridad		
5.1.2.9	Herramientas, Refacciones y Accesorios Menores		
5.1.3.1	Servicios Básicos		
5.1.3.2	Servicios de Arrendamiento		
5.1.3.3	Servicios Profesionales, Científicos y Técnicos y Otros Servicios		
5.1.3.4	Servicios Financieros, Bancarios y Comerciales		
5.1.3.5	Servicios de Instalación, Reparación, Mantenimiento y Conservación		
5.1.3.6	Servicios de Comunicación Social y Publicidad		
5.1.3.7	Servicios de Traslado y Viáticos		
5.1.3.8	Servicios Oficiales		
5.1.3.9	Otros Servicios Generales		
		1.1.3.1	Anticipo a Proveedores por Adquisición de Bienes y Prestación de Servicios a Corto Plazo

B) <u>Registro de anticipos a proveedores con afectación presupuestaria</u>

V.2.2.3 Registro del devengado de anticipos a proveedores por la adquisición de bienes y contratación servicios.

Documento Fuente del Asiento: Recibo oficial, factura, contrato o documento equivalente.

Cargo		Abono	
5.1.2.1	Materiales de Administración, Emisión de documentos y Artículos Oficiales		
5.1.2.2	Alimentos y Utensilios		
5.1.2.3	Materias Primas y Materiales de Producción y Comercialización		
5.1.2.4	Materiales y Artículos de Construcción y de Reparación		
5.1.2.5	Productos Químicos, Farmacéuticos y de Laboratorio		
5.1.2.6	Combustibles, Lubricantes y Aditivos		

5.1.2.7	Vestuario, Blancos, Prendas de Protección y Artículos Deportivos		
5.1.2.8	Materiales y suministros para Seguridad		
5.1.2.9	Herramientas, Refacciones y Accesorios Menores		
5.1.3.1	Servicios Básicos		
5.1.3.2	Servicios de Arrendamiento		
5.1.3.3	Servicios Profesionales, Científicos y Técnicos y Otros Servicios		
5.1.3.4	Servicios Financieros, Bancarios y Comerciales		
5.1.3.5	Servicios de Instalación, Reparación, Mantenimiento y Conservación		
5.1.3.6	Servicios de Comunicación Social y Publicidad		
5.1.3.7	Servicios de Traslado y Viáticos		
5.1.3.8	Servicios Oficiales		
5.1.3.9	Otros Servicios Generales		
		2.1.1.2	Proveedores por Pagar a Corto Plazo

V.2.2.4 Registro del pago de Anticipos a Proveedores por adquisición de bienes y contratación de servicios.

Documento Fuente del Asiento: Cheque, ficha de depósito y/o transferencia bancaria.

Cargo		Abono	
2.1.1.2	Proveedores por Pagar a Corto Plazo		
		1.1.1.2	Bancos/Tesorería

V.2.2.5 Registro de la reclasificación de anticipos a proveedores por la adquisición de bienes y contratación de servicios.

Documento Fuente del Asiento: Póliza de diario.

Cargo		Abono	
1.1.3.1	Anticipo a Proveedores por Adquisición de Bienes y Prestación de Servicios a Corto Plazo		
		5.1.2.1	Materiales de Administración, Emisión de documentos y Artículos Oficiales
		5.1.2.2	Alimentos y Utensilios
		5.1.2.3	Materias Primas y Materiales de Producción y Comercialización
		5.1.2.4	Materiales y Artículos de Construcción y de Reparación
		5.1.2.5	Productos Químicos, Farmacéuticos y de Laboratorio
		5.1.2.6	Combustibles, Lubricantes y Aditivos

		5.1.2.7	Vestuario, Blancos, Prendas de Protección y Artículos Deportivos
		5.1.2.8	Materiales y suministros para Seguridad
		5.1.2.9	Herramientas, Refacciones y Accesorios Menores
		5.1.3.1	Servicios Básicos
		5.1.3.2	Servicios de Arrendamiento
		5.1.3.3	Servicios Profesionales, Científicos y Técnicos y Otros Servicios
		5.1.3.4	Servicios Financieros, Bancarios y Comerciales
		5.1.3.5	Servicios de Instalación, Reparación, Mantenimiento y Conservación
		5.1.3.6	Servicios de Comunicación Social y Publicidad
		5.1.3.7	Servicios de Traslado y Viáticos
		5.1.3.8	Servicios Oficiales
		5.1.3.9	Otros Servicios Generales

V.2.2.6 Registro de la aplicación del anticipo a proveedores por la adquisición de bienes y contratación de servicios.

Documento Fuente del Asiento: Recibo oficial, factura, contrato o documento equivalente.

Cargo		Abono	
5.1.2.1	Materiales de Administración, Emisión de documentos y Artículos Oficiales		
5.1.2.2	Alimentos y Utensilios		
5.1.2.3	Materias Primas y Materiales de Producción y Comercialización		
5.1.2.4	Materiales y Artículos de Construcción y de Reparación		
5.1.2.5	Productos Químicos, Farmacéuticos y de Laboratorio		
5.1.2.6	Combustibles, Lubricantes y Aditivos		
5.1.2.7	Vestuario, Blancos, Prendas de Protección y Artículos Deportivos		
5.1.2.8	Materiales y suministros para Seguridad		
5.1.2.9	Herramientas, Refacciones y Accesorios Menores		
5.1.3.1	Servicios Básicos		
5.1.3.2	Servicios de Arrendamiento		
5.1.3.3	Servicios Profesionales, Científicos y Técnicos y Otros Servicios		
5.1.3.4	Servicios Financieros, Bancarios y Comerciales		
5.1.3.5	Servicios de Instalación, Reparación, Mantenimiento y Conservación		
5.1.3.6	Servicios de Comunicación Social y Publicidad		
5.1.3.7	Servicios de Traslado y Viáticos		
5.1.3.8	Servicios Oficiales		
5.1.3.9	Otros Servicios Generales		

Cargo		Abono	
		1.1.3.1	Anticipo a Proveedores por Adquisición de Bienes y Prestación de Servicios a Corto Plazo

A) <u>Registro de anticipos a proveedores sin afectación presupuestaria</u>

V.2.2.7 Registro de anticipos a proveedores de bienes inmuebles, muebles e intangibles.

Documento Fuente del Asiento: Recibo oficial, factura, contrato o documento equivalente.

Cargo		Abono	
1.1.3.2	Anticipo a Proveedores por Adquisición de Bienes Inmuebles y Muebles a Corto Plazo		
1.1.3.3	Anticipo a Proveedores por Adquisición de Bienes Intangibles a Corto Plazo		
		1.1.1.2	Bancos/Tesorería

V.2.2.8 Registro de la aplicación de anticipos a proveedores de bienes inmuebles, muebles e intangibles.

Documento Fuente del Asiento: Recibo oficial, factura, contrato o documento equivalente.

Cargo		Abono	
1.2.3.1	Terrenos		
1.2.3.2	Viviendas		
1.2.3.3	Edificios no Habitacionales		
1.2.3.4	Infraestructura		
1.2.3.4.1	Infraestructura de Carreteras		
1.2.3.4.2	Infraestructura Ferroviaria y Multimodal		
1.2.3.4.3	Infraestructura Portuaria		
1.2.3.4.4	Infraestructura Aeroportuaria		
1.2.3.4.5	Infraestructura de Telecomunicaciones		
1.2.3.4.6	Infraestructura de Agua Potable, Saneamiento, Hidroagrícola y Control de Inundaciones		
1.2.3.4.7	Infraestructura Eléctrica		
1.2.3.4.8	Infraestructura de Producción de Hidrocarburos		
1.2.3.4.9	Infraestructura de Refinación, Gas y Petroquímica		
1.2.4.1	Mobiliario y Equipo de Administración		
1.2.4.1.1	Muebles de Oficina y Estantería		
1.2.4.1.2	Muebles, Excepto de Oficina y Estantería		
1.2.4.1.3	Equipo de Cómputo y de Tecnologías de la Información		
1.2.4.1.9	Otros Mobiliarios y Equipos de Administración		
1.2.4.2	Mobiliario y Equipo Educacional y Recreativo		
1.2.4.2.1	Equipos y Aparatos Audiovisuales		
1.2.4.2.2	Aparatos Deportivos		
1.2.4.2.3	Cámaras Fotográficas y de Video		
1.2.4.2.9	Otro Mobiliario y Equipo Educacional y Recreativo		
1.2.4.3	Equipo e Instrumental Médico y de Laboratorio		

Cargo		Abono	
1.2.4.3.1	Equipo Médico y de Laboratorio		
1.2.4.3.2	Instrumental Médico y de Laboratorio		
1.2.4.4	Equipo de Transporte		
1.2.4.4.1	Automóviles y Equipo Terrestre		
1.2.4.4.2	Carrocerías y Remolques		
1.2.4.4.3	Equipo Aeroespacial		
1.2.4.4.4	Equipo Ferroviario		
1.2.4.4.5	Embarcaciones		
1.2.4.4.9	Otros Equipos de Transporte		
1.2.4.5	Equipo de Defensa y Seguridad		
1.2.4.6	Maquinaria, Otros Equipos y Herramientas		
1.2.4.6.1	Maquinaria y Equipo Agropecuario		
1.2.4.6.2	Maquinaria y Equipo Industrial		
1.2.4.6.3	Maquinaria y Equipo de Construcción		
1.2.4.6.4	Sistemas de Aire Acondicionado, Calefacción y de Refrigeración Industrial y Comercial		
1.2.4.6.5	Equipo de Comunicación y Telecomunicación		
1.2.4.6.6	Equipos de Generación Eléctrica, Aparatos y Accesorios Eléctricos		
1.2.4.6.7	Herramientas y Máquinas-Herramienta		
1.2.4.6.9	Otros Equipos		
1.2.4.7	Colecciones, Obras de Arte y Objetos Valiosos		
1.2.4.7.1	Bienes Artísticos, Culturales y Científicos		
1.2.4.7.2	Objetos de Valor		
1.2.4.8	Activos Biológicos		
1.2.4.8.1	Bovinos		
1.2.4.8.2	Porcinos		
1.2.4.8.3	Aves		
1.2.4.8.4	Ovinos y Caprinos		
1.2.4.8.5	Peces y Acuicultura		
1.2.4.8.6	Equinos		
1.2.4.8.7	Especies Menores y de Zoológico		
1.2.4.8.8	Árboles y Plantas		
1.2.4.8.9	Otros Activos Biológicos		
1.2.5.1	Software		
1.2.5.2	Patentes, Marcas y Derechos		
1.2.5.2.1	Patentes		
1.2.5.2.2	Marcas		
1.2.5.2.3	Derechos		
1.2.5.3	Concesiones y Franquicias		
1.2.5.3.1	Concesiones		
1.2.5.3.2	Franquicias		
1.2.5.4	Licencias		
1.2.5.4.1	Licencias Informáticas e Intelectuales		
1.2.5.4.2	Licencias Industriales, Comerciales y Otras		
1.2.5.9	Otros Activos Intangibles		
		1.1.3.2	Anticipo a Proveedores por Adquisición de Bienes Inmuebles y Muebles a Corto Plazo

Cargo		Abono	
		1.1.3.3	Anticipo a Proveedores por Adquisición de Bienes Intangibles a Corto Plazo

B) <u>Registro de anticipos a proveedores con afectación presupuestaria</u>

V.2.2.9 Registro de anticipos a proveedores de bienes inmuebles, muebles e intangibles.

Documento Fuente del Asiento: Recibo oficial, factura, contrato o documento equivalente.

Cargo		Abono	
1.2.3.1	Terrenos		
1.2.3.2	Viviendas		
1.2.3.3	Edificios no Habitacionales		
1.2.3.4	Infraestructura		
1.2.3.4.1	Infraestructura de Carreteras		
1.2.3.4.2	Infraestructura Ferroviaria y Multimodal		
1.2.3.4.3	Infraestructura Portuaria		
1.2.3.4.4	Infraestructura Aeroportuaria		
1.2.3.4.5	Infraestructura de Telecomunicaciones		
1.2.3.4.6	Infraestructura de Agua Potable, Saneamiento, Hidroagrícola y Control de Inundaciones		
1.2.3.4.7	Infraestructura Eléctrica		
1.2.3.4.8	Infraestructura de Producción de Hidrocarburos		
1.2.3.4.9	Infraestructura de Refinación, Gas y Petroquímica		
1.2.4.1	Mobiliario y Equipo de Administración		
1.2.4.1.1	Muebles de Oficina y Estantería		
1.2.4.1.2	Muebles, Excepto de Oficina y Estantería		
1.2.4.1.3	Equipo de Cómputo y de Tecnologías de la Información		
1.2.4.1.9	Otros Mobiliarios y Equipos de Administración		
1.2.4.2	Mobiliario y Equipo Educacional y Recreativo		
1.2.4.2.1	Equipos y Aparatos Audiovisuales		
1.2.4.2.2	Aparatos Deportivos		
1.2.4.2.3	Cámaras Fotográficas y de Video		
1.2.4.2.9	Otro Mobiliario y Equipo Educacional y Recreativo		
1.2.4.3	Equipo e Instrumental Médico y de Laboratorio		
1.2.4.3.1	Equipo Médico y de Laboratorio		
1.2.4.3.2	Instrumental Médico y de Laboratorio		
1.2.4.4	Equipo de Transporte		
1.2.4.4.1	Automóviles y Equipo Terrestre		
1.2.4.4.2	Carrocerías y Remolques		
1.2.4.4.3	Equipo Aeroespacial		
1.2.4.4.4	Equipo Ferroviario		
1.2.4.4.5	Embarcaciones		
1.2.4.4.9	Otros Equipos de Transporte		
1.2.4.5	Equipo de Defensa y Seguridad		
1.2.4.6	Maquinaria, Otros Equipos y Herramientas		
1.2.4.6.1	Maquinaria y Equipo Agropecuario		

Cargo		Abono	
1.2.4.6.2	Maquinaria y Equipo Industrial		
1.2.4.6.3	Maquinaria y Equipo de Construcción		
1.2.4.6.4	Sistemas de Aire Acondicionado, Calefacción y de Refrigeración Industrial y Comercial		
1.2.4.6.5	Equipo de Comunicación y Telecomunicación		
1.2.4.6.6	Equipos de Generación Eléctrica, Aparatos y Accesorios Eléctricos		
1.2.4.6.7	Herramientas y Máquinas-Herramienta		
1.2.4.6.9	Otros Equipos		
1.2.4.7	Colecciones, Obras de Arte y Objetos Valiosos		
1.2.4.7.1	Bienes Artísticos, Culturales y Científicos		
1.2.4.7.2	Objetos de Valor		
1.2.4.8	Activos Biológicos		
1.2.4.8.1	Bovinos		
1.2.4.8.2	Porcinos		
1.2.4.8.3	Aves		
1.2.4.8.4	Ovinos y Caprinos		
1.2.4.8.5	Peces y Acuicultura		
1.2.4.8.6	Equinos		
1.2.4.8.7	Especies Menores y de Zoológico		
1.2.4.8.8	Árboles y Plantas		
1.2.4.8.9	Otros Activos Biológicos		
1.2.5.1	Software		
1.2.5.2	Patentes, Marcas y Derechos		
1.2.5.2.1	Patentes		
1.2.5.2.2	Marcas		
1.2.5.2.3	Derechos		
1.2.5.3	Concesiones y Franquicias		
1.2.5.3.1	Concesiones		
1.2.5.3.2	Franquicias		
1.2.5.4	Licencias		
1.2.5.4.1	Licencias Informáticas e Intelectuales		
1.2.5.4.2	Licencias Industriales, Comerciales y Otras		
1.2.5.9	Otros Activos Intangibles		
		2.1.1.2	Proveedores por Pagar a Corto Plazo

V.2.2.10 Registro del pago de anticipos a proveedores de bienes inmuebles, muebles e intangibles.

Documento Fuente del Asiento: Cheque, ficha de depósito y/o transferencia bancaria.

Cargo		**Abono**	
2.1.1.2	Proveedores por Pagar a Corto Plazo		
		1.1.1.2	Bancos/Tesorería

V.2.2.11 Registro de la reclasificación de anticipos a proveedores de bienes inmuebles, muebles e intangibles.

Documento Fuente del Asiento: Póliza de diario.

Cargo		Abono	
1.1.3.2	Anticipo a Proveedores por Adquisición de Bienes Inmuebles y Muebles a Corto Plazo		
1.1.3.3	Anticipo a Proveedores por Adquisición de Bienes Intangibles a Corto Plazo		
		1.2.3.1	Terrenos
		1.2.3.2	Viviendas
		1.2.3.3	Edificios no Habitacionales
		1.2.3.4	Infraestructura
		1.2.3.4.1	Infraestructura de Carreteras
		1.2.3.4.2	Infraestructura Ferroviaria y Multimodal
		1.2.3.4.3	Infraestructura Portuaria
		1.2.3.4.4	Infraestructura Aeroportuaria
		1.2.3.4.5	Infraestructura de Telecomunicaciones
		1.2.3.4.6	Infraestructura de Agua Potable, Saneamiento, Hidroagrícola y Control de Inundaciones
		1.2.3.4.7	Infraestructura Eléctrica
		1.2.3.4.8	Infraestructura de Producción de Hidrocarburos
		1.2.3.4.9	Infraestructura de Refinación, Gas y Petroquímica
		1.2.4.1	Mobiliario y Equipo de Administración
		1.2.4.1.1	Muebles de Oficina y Estantería
		1.2.4.1.2	Muebles, Excepto de Oficina y Estantería
		1.2.4.1.3	Equipo de Cómputo y de Tecnologías de la Información
		1.2.4.1.9	Otros Mobiliarios y Equipos de Administración
		1.2.4.2	Mobiliario y Equipo Educacional y Recreativo
		1.2.4.2.1	Equipos y Aparatos Audiovisuales
		1.2.4.2.2	Aparatos Deportivos
		1.2.4.2.3	Cámaras Fotográficas y de Video
		1.2.4.2.9	Otro Mobiliario y Equipo Educacional y Recreativo
		1.2.4.3	Equipo e Instrumental Médico y de Laboratorio
		1.2.4.3.1	Equipo Médico y de Laboratorio
		1.2.4.3.2	Instrumental Médico y de Laboratorio
		1.2.4.4	Equipo de Transporte
		1.2.4.4.1	Automóviles y Equipo Terrestre
		1.2.4.4.2	Carrocerías y Remolques
		1.2.4.4.3	Equipo Aeroespacial
		1.2.4.4.4	Equipo Ferroviario
		1.2.4.4.5	Embarcaciones
		1.2.4.4.9	Otros Equipos de Transporte
		1.2.4.5	Equipo de Defensa y Seguridad
		1.2.4.6	Maquinaria, Otros Equipos y Herramientas
		1.2.4.6.1	Maquinaria y Equipo Agropecuario
		1.2.4.6.2	Maquinaria y Equipo Industrial
		1.2.4.6.3	Maquinaria y Equipo de Construcción

Cargo		Abono	
		1.2.4.6.4	Sistemas de Aire Acondicionado, Calefacción y de Refrigeración Industrial y Comercial
		1.2.4.6.5	Equipo de Comunicación y Telecomunicación
		1.2.4.6.6	Equipos de Generación Eléctrica, Aparatos y Accesorios Eléctricos
		1.2.4.6.7	Herramientas y Máquinas-Herramienta
		1.2.4.6.9	Otros Equipos
		1.2.4.7	Colecciones, Obras de Arte y Objetos Valiosos
		1.2.4.7.1	Bienes Artísticos, Culturales y Científicos
		1.2.4.7.2	Objetos de Valor
		1.2.4.8	Activos Biológicos
		1.2.4.8.1	Bovinos
		1.2.4.8.2	Porcinos
		1.2.4.8.3	Aves
		1.2.4.8.4	Ovinos y Caprinos
		1.2.4.8.5	Peces y Acuicultura
		1.2.4.8.6	Equinos
		1.2.4.8.7	Especies Menores y de Zoológico
		1.2.4.8.8	Árboles y Plantas
		1.2.4.8.9	Otros Activos Biológicos
		1.2.5.1	Software
		1.2.5.2	Patentes, Marcas y Derechos
		1.2.5.2.1	Patentes
		1.2.5.2.2	Marcas
		1.2.5.2.3	Derechos
		1.2.5.3	Concesiones y Franquicias
		1.2.5.3.1	Concesiones
		1.2.5.3.2	Franquicias
		1.2.5.4	Licencias
		1.2.5.4.1	Licencias Informáticas e Intelectuales
		1.2.5.4.2	Licencias Industriales, Comerciales y Otras
		1.2.5.9	Otros Activos Intangibles

V.2.2.12 Registro de la aplicación de anticipos a proveedores de bienes inmuebles, muebles e intangibles.

Documento Fuente del Asiento: Recibo oficial, factura, contrato o documento equivalente.

Cargo		Abono	
1.2.3.1	Terrenos		
1.2.3.2	Viviendas		
1.2.3.3	Edificios no Habitacionales		
1.2.3.4	Infraestructura		
1.2.3.4.1	Infraestructura de Carreteras		
1.2.3.4.2	Infraestructura Ferroviaria y Multimodal		
1.2.3.4.3	Infraestructura Portuaria		
1.2.3.4.4	Infraestructura Aeroportuaria		
1.2.3.4.5	Infraestructura de Telecomunicaciones		

Cargo		Abono	
1.2.3.4.6	Infraestructura de Agua Potable, Saneamiento, Hidroagrícola y Control de Inundaciones		
1.2.3.4.7	Infraestructura Eléctrica		
1.2.3.4.8	Infraestructura de Producción de Hidrocarburos		
1.2.3.4.9	Infraestructura de Refinación, Gas y Petroquímica		
1.2.4.1	Mobiliario y Equipo de Administración		
1.2.4.1.1	Muebles de Oficina y Estantería		
1.2.4.1.2	Muebles, Excepto de Oficina y Estantería		
1.2.4.1.3	Equipo de Cómputo y de Tecnologías de la Información		
1.2.4.1.9	Otros Mobiliarios y Equipos de Administración		
1.2.4.2	Mobiliario y Equipo Educacional y Recreativo		
1.2.4.2.1	Equipos y Aparatos Audiovisuales		
1.2.4.2.2	Aparatos Deportivos		
1.2.4.2.3	Cámaras Fotográficas y de Video		
1.2.4.2.9	Otro Mobiliario y Equipo Educacional y Recreativo		
1.2.4.3	Equipo e Instrumental Médico y de Laboratorio		
1.2.4.3.1	Equipo Médico y de Laboratorio		
1.2.4.3.2	Instrumental Médico y de Laboratorio		
1.2.4.4	Equipo de Transporte		
1.2.4.4.1	Automóviles y Equipo Terrestre		
1.2.4.4.2	Carrocerías y Remolques		
1.2.4.4.3	Equipo Aeroespacial		
1.2.4.4.4	Equipo Ferroviario		
1.2.4.4.5	Embarcaciones		
1.2.4.4.9	Otros Equipos de Transporte		
1.2.4.5	Equipo de Defensa y Seguridad		
1.2.4.6	Maquinaria, Otros Equipos y Herramientas		
1.2.4.6.1	Maquinaria y Equipo Agropecuario		
1.2.4.6.2	Maquinaria y Equipo Industrial		
1.2.4.6.3	Maquinaria y Equipo de Construcción		
1.2.4.6.4	Sistemas de Aire Acondicionado, Calefacción y de Refrigeración Industrial y Comercial		
1.2.4.6.5	Equipo de Comunicación y Telecomunicación		
1.2.4.6.6	Equipos de Generación Eléctrica, Aparatos y Accesorios Eléctricos		
1.2.4.6.7	Herramientas y Máquinas-Herramienta		
1.2.4.6.9	Otros Equipos		
1.2.4.7	Colecciones, Obras de Arte y Objetos Valiosos		
1.2.4.7.1	Bienes Artísticos, Culturales y Científicos		
1.2.4.7.2	Objetos de Valor		

Cargo		Abono	
1.2.4.8	Activos Biológicos		
1.2.4.8.1	Bovinos		
1.2.4.8.2	Porcinos		
1.2.4.8.3	Aves		
1.2.4.8.4	Ovinos y Caprinos		
1.2.4.8.5	Peces y Acuicultura		
1.2.4.8.6	Equinos		
1.2.4.8.7	Especies Menores y de Zoológico		
1.2.4.8.8	Árboles y Plantas		
1.2.4.8.9	Otros Activos Biológicos		
1.2.5.1	Software		
1.2.5.2	Patentes, Marcas y Derechos		
1.2.5.2.1	Patentes		
1.2.5.2.2	Marcas		
1.2.5.2.3	Derechos		
1.2.5.3	Concesiones y Franquicias		
1.2.5.3.1	Concesiones		
1.2.5.3.2	Franquicias		
1.2.5.4	Licencias		
1.2.5.4.1	Licencias Informáticas e Intelectuales		
1.2.5.4.2	Licencias Industriales, Comerciales y Otras		
1.2.5.9	Otros Activos Intangibles		
		1.1.3.2	Anticipo a Proveedores por Adquisición de Bienes Inmuebles y Muebles a Corto Plazo
		1.1.3.3	Anticipo a Proveedores por Adquisición de Bienes Intangibles a Corto Plazo

V.2.3 Anticipos a Contratistas por Obras Públicas

A) <u>Registro de anticipos a contratistas sin afectación presupuestaria</u>

V.2.3.1 Registro del anticipo a contratistas.

Documento Fuente del Asiento: Contrato o documento equivalente.

Cargo		Abono	
1.1.3.4	Anticipo a Contratistas por Obras Públicas a Corto Plazo		
1.2.7.4	Anticipos a Largo Plazo		
		1.1.1.2	Bancos/Tesorería

V.2.3.2 Registro de la aplicación del anticipo a contratistas.

Documento Fuente del Asiento: Contrato, informe de avance o documento equivalente.

Cargo		Abono	
1.2.3.5	Construcciones en Proceso en Bienes de Dominio Público		
1.2.3.5.1	Edificación Habitacional en Proceso		
1.2.3.5.2	Edificación no Habitacional en Proceso		
1.2.3.5.3	Construcción de Obras para el Abastecimiento de Agua, Petróleo, Gas, Electricidad y Telecomunicaciones en Proceso		
1.2.3.5.4	División de Terrenos y Construcción de Obras de Urbanización en Proceso		
1.2.3.5.5	Construcción de Vías de Comunicación en Proceso		
1.2.3.5.6	Otras Construcciones de Ingeniería Civil u Obra Pesada en Proceso		
1.2.3.5.7	Instalaciones y Equipamiento en Construcciones en Proceso		
1.2.3.5.9	Trabajos de Acabados en Edificaciones y Otros Trabajos Especializados en Proceso		
1.2.3.6	Construcciones en Proceso en Bienes Propios		
1.2.3.6.1	Edificación Habitacional en Proceso		
1.2.3.6.2	Edificación no Habitacional en Proceso		
1.2.3.6.3	Construcción de Obras para el Abastecimiento de Agua, Petróleo, Gas, Electricidad y Telecomunicaciones en Proceso		
1.2.3.6.4	División de Terrenos y Construcción de Obras de Urbanización en Proceso		
1.2.3.6.5	Construcción de Vías de Comunicación en Proceso		
1.2.3.6.6	Otras Construcciones de Ingeniería Civil u Obra Pesada en Proceso		
1.2.3.6.7	Instalaciones y Equipamiento en Construcciones en Proceso		
1.2.3.6.9	Trabajos de Acabados en Edificaciones y Otros Trabajos Especializados en Proceso		
		1.1.3.4	Anticipo a Contratistas por Obras Públicas a Corto Plazo
		1.2.7.4	Anticipos a Largo Plazo

VI OPERACIONES DE FINANCIAMIENTO

VI.1 Deuda Pública

VI.1.1 Deuda Pública

VI.1.1.1 Registro de la colocación de títulos y valores de la deuda pública interna a la par. Complemento con modelos de asientos VII.2.3.

Documento Fuente del Asiento: Información del Banco de México o documento equivalente.

Cargo		Abono	
1.1.1.2	Bancos/Tesorería		

		2.1.4.1	Títulos y Valores de la Deuda Pública Interna a Corto Plazo
		2.2.3.1	Títulos y Valores de la Deuda Pública Interna a Largo Plazo

VI.1.1.2 Registro de la colocación de títulos y valores de la deuda pública interna sobre la par. Complemento con modelos de asientos VII.2.3.

Documento Fuente del Asiento: Información del Banco de México o documento equivalente.

Cargo		Abono	
1.1.1.2	Bancos/Tesorería		
		2.1.4.1	Títulos y Valores de la Deuda Pública Interna a Corto Plazo
		2.2.3.1	Títulos y Valores de la Deuda Pública Interna a Largo Plazo
		4.3.9.4	Diferencias de Cotizaciones a Favor en Valores Negociables

VI.1.1.3 Registro de la colocación de títulos y valores de la deuda pública interna bajo la par. Complemento con modelos de asientos VII.2.3.

Documento Fuente del Asiento: Información del Banco de México o documento equivalente.

Cargo		Abono	
1.1.1.2	Bancos/Tesorería		
5.5.9.5	Diferencias de Cotizaciones Negativas en Valores Negociables		
		2.1.4.1	Títulos y Valores de la Deuda Pública Interna a Corto Plazo
		2.2.3.1	Títulos y Valores de la Deuda Pública Interna a Largo Plazo

VI.1.1.4 Registro de la colocación de títulos y valores de la deuda pública externa a la par. Complemento con modelos de asientos VII.2.3.

Documento Fuente del Asiento: Información del Banco de México o documento equivalente.

Cargo		Abono	
1.1.1.2	Bancos/Tesorería		
		2.1.4.2	Títulos y Valores de la Deuda Pública Externa a Corto Plazo
		2.2.3.2	Títulos y Valores de la Deuda Pública Externa a Largo Plazo

VI.1.1.5 Registro de la colocación de títulos y valores de la deuda pública externa sobre la par. Complemento con modelos de asientos VII.2.3.

Documento Fuente del Asiento: Información del Banco de México o documento equivalente.

Cargo		Abono	
1.1.1.2	Bancos/Tesorería		
		2.1.4.2	Títulos y Valores de la Deuda Pública Externa a Corto Plazo
		2.2.3.2	Títulos y Valores de la Deuda Pública Externa a Largo Plazo
		4.3.9.4	Diferencias de Cotizaciones a Favor en Valores Negociables

VI.1.1.6 Registro de la colocación de títulos y valores de la deuda pública externa bajo la par. Complemento con modelos de asientos VII.2.3.

Documento Fuente del Asiento: Información del Banco de México o documento equivalente.

Cargo		Abono	
1.1.1.2	Bancos/Tesorería		
5.5.9.5	Diferencias de Cotizaciones Negativas en Valores Negociables		
		2.1.4.2	Títulos y Valores de la Deuda Pública Externa a Corto Plazo
		2.2.3.2	Títulos y Valores de la Deuda Pública Externa a Largo Plazo

VI.1.1.7 Registro de la porción de la deuda pública interna por la colocación de títulos y valores de largo plazo a corto plazo.

Documento Fuente del Asiento: Contrato o documento equivalente.

Cargo		Abono	
2.2.3.1	Títulos y Valores de la Deuda Pública Interna a Largo Plazo		
		2.1.3.1	Porción a Corto Plazo de la Deuda Pública Interna

VI.1.1.8 Registro de la porción de la deuda pública externa por la colocación de títulos y valores de largo plazo a corto plazo.

Documento Fuente del Asiento: Contrato o documento equivalente.

Cargo		Abono	
2.2.3.2	Títulos y Valores de la Deuda Pública Externa a Largo Plazo		
		2.1.3.2	Porción a Corto Plazo de la Deuda Pública Externa

VI.1.1.9 Registro por el ingreso de fondos de la deuda pública interna y/o externa derivado de la obtención de préstamos. Complemento con modelos de asientos VII.2.4.

Documento Fuente del Asiento: Información del Banco de México o agente financiero, o documento equivalente.

Cargo		Abono	
1.1.1.2	Bancos/Tesorería		
		2.2.3.3	Préstamos de la Deuda Pública Interna por Pagar a Largo Plazo
		2.2.3.4	Préstamos de la Deuda Pública Externa por Pagar a Largo Plazo

VI.1.1.10 Registro de la porción de la deuda pública interna por los préstamos obtenidos de largo plazo a corto plazo.

Documento Fuente del Asiento: Contrato o documento equivalente.

Cargo		Abono	
2.2.3.3	Préstamos de la Deuda Pública Interna por Pagar a Largo Plazo		
		2.1.3.1	Porción a Corto Plazo de la Deuda Pública Interna

VI.1.1.11 Registro de la porción de la deuda pública externa por los préstamos obtenidos de largo plazo a corto plazo.

Documento Fuente del Asiento: Contrato o documento equivalente.

Cargo		Abono	
2.2.3.4	Préstamos de la Deuda Pública Externa por Pagar a Largo Plazo		

		2.1.3.2	Porción a Corto Plazo de la Deuda Pública Externa

VI.1.1.12 Registro del pago de la deuda pública interna. Registro simultáneo con modelos de asientos III.1.6.1 y III.1.6.2.

Documento Fuente del Asiento: Copia de cheque, copia de ficha de depósito, transferencia bancaria o documento equivalente.

Cargo		Abono	
2.1.3.1	Porción a Corto Plazo de la Deuda Pública Interna		
		1.1.1.2	Bancos/Tesorería

VI.1.1.13 Registro del pago de la deuda pública externa. Registro simultáneo con modelos de asientos III.1.6.1 y III.1.6.2.

Documento Fuente del Asiento: Copia de cheque, copia de ficha de depósito, transferencia bancaria o documento equivalente.

Cargo		Abono	
2.1.3.2	Porción a Corto Plazo de la Deuda Pública Externa		
		1.1.1.2	Bancos/Tesorería

VI.1.1.14 Registro del decremento de la deuda pública externa derivado de la actualización por tipo de cambio.

Documento Fuente del Asiento: Valor de moneda publicado en el Diario Oficial de la Federación, reporte operativo de la Tesorería o documento equivalente.

Cargo		Abono	
2.1.4.2	Títulos y Valores de la Deuda Pública Externa a Corto Plazo		
2.2.3.2	Títulos y Valores de la Deuda Pública Externa a Largo Plazo		
2.2.3.4	Préstamos de la Deuda Pública Externa por Pagar a Largo Plazo		
		4.3.9.3	Diferencias por Tipo de Cambio a Favor

VI.1.1.15 Registro del incremento de la deuda pública externa derivado de la actualización por tipo de cambio.

Documento Fuente del Asiento: Valor de moneda publicado en el Diario Oficial de la Federación, reporte operativo de Tesorería o documento equivalente.

Cargo		Abono	
5.5.9.4	Diferencias por Tipo de Cambio Negativas		
		2.1.4.2	Títulos y Valores de la Deuda Pública Externa a Corto Plazo
		2.2.3.2	Títulos y Valores de la Deuda Pública Externa a Largo Plazo
		2.2.3.4	Préstamos de la Deuda Pública Externa por Pagar a Largo Plazo

VI.1.1.16 Registro del decremento de la deuda pública interna derivado de la actualización de valores negociables.

Documento Fuente del Asiento: Importe del valor negociable publicado en el Diario Oficial de la Federación, reporte operativo de la Tesorería o documento equivalente.

Cargo		Abono	
2.1.4.1	Títulos y Valores de la Deuda Pública Interna a Corto Plazo		
2.2.3.1	Títulos y Valores de la Deuda Pública Interna a Largo Plazo		
		4.3.9.4	Diferencias de Cotizaciones a Favor en Valores Negociables

VI.1.1.17 Registro del incremento de la deuda pública interna derivado de la actualización de valores negociables.

Documento Fuente del Asiento: Importe del valor negociable publicado en el Diario Oficial de la Federación, reporte operativo de Tesorería o documento equivalente.

Cargo		Abono	
5.5.9.5	Diferencias de Cotizaciones Negativas en Valores Negociables		
		2.1.4.1	Títulos y Valores de la Deuda Pública Interna a Corto Plazo
		2.2.3.1	Títulos y Valores de la Deuda Pública Interna a Largo Plazo

VI.2 Reestructuración de la Deuda Pública

VI.2.1 Reestructuración de Deuda Pública

VI.2.1.1 Registro de la variación a favor por la reestructuración de la deuda pública interna y/o externa.

Documento Fuente del Asiento: Contrato de crédito o documento equivalente.

Cargo		Abono	
2.1.4.1	Títulos y Valores de la Deuda Pública Interna a Corto Plazo		
2.1.4.2	Títulos y Valores de la Deuda Pública Externa Corto Plazo		
2.2.3.1	Títulos y Valores de la Deuda Pública Interna a Largo Plazo		
2.2.3.2	Títulos y Valores de la Deuda Pública Externa a Largo Plazo		
2.2.3.3	Préstamos de la Deuda Pública Interna por Pagar a Largo Plazo		
2.2.3.4	Préstamos de la Deuda Pública Externa por Pagar a Largo Plazo		
		4.3.9.7	Diferencias por Reestructuración de Deuda Pública a Favor

Modelo de asiento reformado DOF 27-09-2018

VI.2.1.2 Registro de la variación en contra por la reestructuración de la deuda pública interna y/o externa.

Documento Fuente del Asiento: Contrato de crédito o documento equivalente.

Cargo		Abono	
5.5.9.8	Diferencias por Reestructuración de Deuda Pública Negativas		
		2.1.4.1	Títulos y Valores de la Deuda Pública Interna a Corto Plazo
		2.1.4.2	Títulos y Valores de la Deuda Pública Externa Corto Plazo
		2.2.3.1	Títulos y Valores de la Deuda Pública Interna a Largo Plazo
		2.2.3.2	Títulos y Valores de la Deuda Pública Externa a Largo Plazo
		2.2.3.3	Préstamos de la Deuda Pública Interna por Pagar a Largo Plazo
		2.2.3.4	Préstamos de la Deuda Pública Externa por Pagar a Largo Plazo

VI.3 Préstamos Otorgados

VI.3.1 Préstamos Otorgados

VI.3.1.1 Registro del devengado de los préstamos otorgados.

Documento Fuente del Asiento: Contrato y/o pagaré.

Cargo		Abono	
1.1.2.6	Préstamos Otorgados a Corto Plazo		
1.1.2.6.1	Préstamos Otorgados a CP al Sector Público		
1.1.2.6.2	Préstamos Otorgados a CP al Sector Privado		
1.1.2.6.3	Préstamos Otorgados a CP al Sector Externo		
1.2.2.4	Préstamos Otorgados a Largo Plazo		
1.2.2.4.1	Préstamos Otorgados a LP al Sector Público		
1.2.2.4.2	Préstamos Otorgados a LP al Sector Privado		
1.2.2.4.3	Préstamos Otorgados a LP al Sector Externo		
		2.1.1.9	Otras Cuentas por pagar a Corto Plazo

VI.3.1.2 Registro del pago de los préstamos otorgados.

Documento Fuente del Asiento: Cheque y/o transferencia bancaria.

Cargo		Abono	
2.1.1.9	Otras Cuentas por pagar a Corto Plazo		
		1.1.1.2	Bancos/Tesorería

VI.3.1.3 Registro de la recuperación de los préstamos otorgados más el beneficio por intereses.

Documento Fuente del Asiento: Recibo oficial, ficha de depósito y/o transferencia bancaria.

Cargo		Abono	
1.1.1.2	Bancos/Tesorería		
		1.1.2.6	Préstamos Otorgados a Corto Plazo
		1.1.2.6.1	Préstamos Otorgados a CP al Sector Público
		1.1.2.6.2	Préstamos Otorgados a CP al Sector Privado
		1.1.2.6.3	Préstamos Otorgados a CP al Sector Externo
		1.2.2.4	Préstamos Otorgados a Largo Plazo
		1.2.2.4.1	Préstamos Otorgados a LP al Sector Público
		1.2.2.4.2	Préstamos Otorgados a LP al Sector Privado
		1.2.2.4.3	Préstamos Otorgados a LP al Sector Externo
		4.3.9.9	Otros Ingresos y Beneficios Varios

VI.4 Ejecución de Avales y Garantías

VI.4.1 Ejecución de Avales y Garantías

VI.4.1.1 Registro del devengado de la amortización y/o los costos financieros a pagar por el ente público, por avales y garantías de deudas incumplidas por el deudor principal.

Documento Fuente del Asiento: Convenio, contrato o pagare.

Cargo		Abono	
1.1.2.9	Otros Derechos a Recibir Efectivo o Equivalentes a Corto Plazo		
		2.1.1.9	Otras Cuentas por Pagar a Corto Plazo

VI.4.1.2 Registro del pago por la amortización por avales y garantías por el ente público, incumplidas por el deudor principal.

Documento Fuente del Asiento: Cheque y/o transferencia bancaria.

Cargo		Abono	
2.1.1.9	Otras Cuentas por Pagar a Corto Plazo		
		1.1.1.2	Bancos/Tesorería

VI.4.1.3 Registro de la recuperación de los avales y garantías más intereses.

Documento Fuente del Asiento: Recibo oficial, ficha de depósito y/o transferencia bancaria.

Cargo		Abono	
1.1.1.2	Bancos/Tesorería		
		1.1.2.9	Otros Derechos a Recibir Efectivo o Equivalentes a Corto Plazo
		4.3.9.9	Otros Ingresos y Beneficios Varios

VI.5 Inversiones Financieras

VI.5.1 Inversiones.

VI.5.1.1 Registro del devengado y el pago por la contratación o incremento de Inversiones financieras.

Documento Fuente del Asiento: Estado de cuenta, transferencia bancaria, o documento equivalente.

Cargo		Abono	
1.1.1.4	Inversiones Temporales (Hasta 3 meses)		
1.1.2.1	Inversiones Financieras de Corto Plazo		
1.2.1.1	Inversiones a Largo Plazo		
1.2.1.1.1	Depósitos a LP en Moneda Nacional		
1.2.1.1.2	Depósitos a LP en Moneda Extranjera		
1.2.1.2	Títulos y Valores a Largo Plazo		
1.2.1.2.1	Bonos a LP		
1.2.1.2.2	Valores Representativos de Deuda a LP		
1.2.1.2.3	Obligaciones Negociables a LP		
1.2.1.2.9	Otros Valores a LP		
		2.1.1.9	Otras Cuentas por Pagar a Corto Plazo
2.1.1.9	Otras Cuentas por Pagar a Corto Plazo		
		1.1.1.2	Bancos/Tesorería

VI.5.1.2 Registro del cobro derivado de la recuperación de recursos al vencimiento de las inversiones financieras y sus intereses.

Documento Fuente del Asiento: Estado de cuenta, transferencia bancaria o documento equivalente.

Cargo	Abono

1.1.1.2	Bancos/Tesorería		
		1.1.1.4	Inversiones Temporales (Hasta 3 meses)
		1.1.2.1	Inversiones Financieras de Corto Plazo
		1.2.1.1	Inversiones a Largo Plazo
		1.2.1.1.1	Depósitos a LP en Moneda Nacional
		1.2.1.1.2	Depósitos a LP en Moneda Extranjera
		1.2.1.2	Títulos y Valores a Largo Plazo
		1.2.1.2.1	Bonos a LP
		1.2.1.2.2	Valores Representativos de Deuda a LP
		1.2.1.2.3	Obligaciones Negociables a LP
		1.2.1.2.9	Otros Valores a LP
		4.3.1.1	Intereses Ganados de Títulos, Valores y demás Instrumentos Financieros

Nota:
Los Intereses Ganados de Títulos, Valores y demás Instrumentos Financieros, se regularizaran presupuestariamente de acuerdo a la legislación aplicable.

VI.5.1.3 Registro del cobro de los pasivos diferidos.

Documento Fuente del Asiento: Estado de cuenta, transferencia bancaria o documento equivalente.

Cargo		Abono	
1.1.1.2	Bancos/Tesorería		
		2.1.5.1	Ingresos Cobrados por Adelantado a Corto Plazo
		2.1.5.2	Intereses Cobrados por Adelantado a Corto Plazo
		2.1.5.9	Otros Pasivos Diferidos a Corto Plazo

VI.5.2 Inversiones en Fideicomisos, Mandatos y Contratos Análogos

VI.5.2.1 Registro del devengado y el pago de fideicomisos, mandatos y contratos análogos.

Documento Fuente del Asiento: Estado de cuenta del fiduciario.

Cargo		Abono	
1.1.2.1	Inversiones Financieras de Corto Plazo		
1.1.2.1.3	Fideicomisos, Mandatos y Contratos Análogos a CP		
1.2.1.3	Fideicomisos, Mandatos y Contratos Análogos		
1.2.1.3.1	Fideicomisos, Mandatos y Contratos Análogos del Poder Ejecutivo		
1.2.1.3.2	Fideicomisos, Mandatos y Contratos Análogos del Poder Legislativo		
1.2.1.3.3	Fideicomisos, Mandatos y Contratos Análogos del Poder Judicial		
1.2.1.3.4	Fideicomisos, Mandatos y Contratos Análogos Públicos no Empresariales y no Financieros		
1.2.1.3.5	Fideicomisos, Mandatos y Contratos Análogos Públicos Empresariales y no Financieros		
1.2.1.3.6	Fideicomisos, Mandatos y Contratos Análogos Públicos Financieros		

Cargo		Abono	
1.2.1.3.7	Fideicomisos, Mandatos y Contratos Análogos de Entidades Federativas		
1.2.1.3.8	Fideicomisos, Mandatos y Contratos Análogos de Municipios		
1.2.1.3.9	Otros Fideicomisos, Mandatos y Contratos Análogos		
		2.1.1.5	Transferencias Otorgadas por Pagar a Corto Plazo
2.1.1.5	Transferencias Otorgadas por Pagar a Corto Plazo		
		1.1.1.2	Bancos/Tesorería

VI.5.3 Inversiones de Participaciones y Aportaciones de Capital

VI.5.3.1 Registro del devengado y el pago de participaciones y aportaciones de capital.

Documento Fuente del Asiento: Certificado de participación o documento equivalente.

Cargo		Abono	
1.2.1.4	Participaciones y Aportaciones de Capital		
1.2.1.4.1	Participaciones y Aportaciones de Capital a LP en el Sector Público		
1.2.1.4.2	Participaciones y Aportaciones de Capital a LP en el Sector Privado		
1.2.1.4.3	Participaciones y Aportaciones de Capital a LP en el Sector Externo		
		2.1.1.9	Otras Cuentas por pagar a Corto Plazo
2.1.1.9	Otras Cuentas por pagar a Corto Plazo		
		1.1.1.2	Bancos/Tesorería

VII CUENTAS DE ORDEN

VII.1 Registros en Cuentas de Orden Presupuestarias

VII.1.1 Registros Presupuestarios de la Ley de Ingresos.

VII.1.1.1 Registro de la Ley de Ingresos Estimada.

Documento Fuente del Asiento: Ley de Ingresos Estimada o documento equivalente.

Cargo		Abono	
8.1.1	Ley de Ingresos Estimada		
		8.1.2	Ley de Ingresos por Ejecutar

VII.1.1.2 Registro de las modificaciones positivas a la estimación de la Ley de Ingresos.

Documento Fuente del Asiento: Oficio de adecuación de la Ley de Ingresos Estimada o documento equivalente.

Cargo		Abono	
8.1.3	Modificaciones a la Ley de Ingresos Estimada		
		8.1.2	Ley de Ingresos por Ejecutar

VII.1.1.3 Registro de las modificaciones negativas a la estimación de la Ley de Ingresos.

Documento Fuente del Asiento: Oficio de adecuación de la Ley de Ingresos Estimada o documento equivalente.

Cargo		Abono	
8.1.2	Ley de Ingresos por Ejecutar		
		8.1.3	Modificaciones a la Ley de Ingresos Estimada

VII.1.1.4 Registro de los ingresos devengados.

Documento Fuente del Asiento: Documento emitido por autoridad competente.

Cargo		Abono	
8.1.2	Ley de Ingresos por Ejecutar		
		8.1.4	Ley de Ingresos Devengada

VII.1.1.5 Registro de los ingresos recaudados.

Documento Fuente del Asiento: Formato de pago autorizado, recibo oficial, estado de cuenta bancario o documento equivalente.

Cargo		Abono	
8.1.4	Ley de Ingresos Devengada		
		8.1.5	Ley de Ingresos Recaudada

VII.1.2 Registro Presupuestario del Gasto

VII.1.2.1 Registro del Presupuesto de Egresos aprobado.

Documento Fuente del Asiento: Presupuesto de egresos aprobado.

Cargo		Abono	
8.2.2	Presupuesto de Egresos por Ejercer		

		8.2.1	Presupuesto de Egresos Aprobado

VII.1.2.2 Registro de ampliaciones/adiciones líquidas al presupuesto aprobado.

Documento Fuente del Asiento: Oficio de adecuación presupuestaria.

Cargo		Abono	
8.2.2	Presupuesto de Egresos por Ejercer		
		8.2.3	Modificaciones al Presupuesto de Egresos Aprobados

VII.1.2.3 Registro de reducciones líquidas al Presupuesto aprobado.

Documento Fuente del Asiento: Adecuación presupuestaria.

Cargo		Abono	
8.2.3	Modificaciones al Presupuesto de Egresos Aprobados		
		8.2.2	Presupuesto de Egresos por Ejercer

VII.1.2.4 Registro de ampliaciones/adiciones compensadas al presupuesto aprobado.

Documento Fuente del Asiento: Oficio de adecuación presupuestaria.

Cargo		Abono	
8.2.2	Presupuesto de Egresos por Ejercer		
		8.2.3	Modificaciones al Presupuesto de Egresos Aprobados

VII.1.2.5 Registro de las reducciones compensadas al presupuesto aprobado.

Documento Fuente del Asiento: Oficio de adecuación presupuestaria.

Cargo		Abono	
8.2.3	Modificaciones al Presupuesto de Egresos Aprobados		
		8.2.2	Presupuesto de Egresos por Ejercer

VII.1.2.6 Registro del presupuesto comprometido.

Documento Fuente del Asiento: Contrato o pedido.

Cargo		Abono	
8.2.4	Presupuesto de Egresos Comprometido		
		8.2.2	Presupuesto de Egresos por Ejercer

VII.1.2.7 Registro del presupuesto devengado.

Documento Fuente del Asiento: Contrato, factura, recibos, estimaciones de avance de obra o documento equivalente.

Cargo	Abono

8.2.5	Presupuesto de Egresos Devengado		
		8.2.4	Presupuesto de Egresos Comprometido

VII.1.2.8 Registro del presupuesto ejercido.

Documento Fuente del Asiento: Cuenta por Liquidar Certificada o documento equivalente.

Cargo		Abono	
8.2.6	Presupuesto de Egresos Ejercido		
		8.2.5	Presupuesto de Egresos Devengado

VII.1.2.9 Registro del presupuesto pagado.

Documento Fuente del Asiento: Documento de pago emitido por la tesorería correspondiente (Cheque, transferencia bancaria, efectivo).

Cargo		Abono	
8.2.7	Presupuesto de Egresos Pagado		
		8.2.6	Presupuesto de Egresos Ejercido

VIII OPERACIONES DE CIERRE DEL EJERCICIO PATRIMONIALES Y PRESUPUESTARIAS

VIII.1 Cierre de Actividades y Determinación del Resultado del Ejercicio

VIII.1.1 Cierre de Cuentas de Ingresos y Gastos

VIII.1.1.1 Registro al cierre del ejercicio por el traspaso del saldo de cuentas de ingresos.

Documento Fuente del Asiento: Póliza de diario

Cargo		Abono	
4.1.1.1	Impuestos Sobre los Ingresos		
4.1.1.2	Impuestos Sobre el Patrimonio		
4.1.1.3	Impuestos Sobre la Producción, el Consumo y las Transacciones		
4.1.1.4	Impuestos al Comercio Exterior		
4.1.1.5	Impuestos Sobre Nóminas y Asimilables		
4.1.1.6	Impuestos Ecológicos		
4.1.1.7	Accesorios de Impuestos		
4.1.1.8	Impuestos no Comprendidos en la Ley de Ingresos Vigente, Causados en Ejercicios Fiscales Anteriores Pendientes de Liquidación o Pago		
4.1.1.9	Otros Impuestos		
4.1.2.1	Aportaciones para Fondos de Vivienda		
4.1.2.2	Cuotas para la Seguridad Social		
4.1.2.3	Cuotas de Ahorro para el Retiro		
4.1.2.4	Accesorios de Cuotas y Aportaciones de Seguridad Social		
4.1.2.9	Otras Cuotas y Aportaciones para la Seguridad Social		
4.1.3.1	Contribuciones de Mejoras por Obras Públicas		
4.1.3.2	Contribuciones de Mejoras no Comprendidas en la Ley de Ingresos Vigente, Causadas en Ejercicios Fiscales Anteriores Pendientes de Liquidación o Pago		
4.1.4.1	Derechos por el Uso, Goce, Aprovechamiento o Explotación de Bienes de Dominio Público		
4.1.4.3	Derechos por Prestación de Servicios		
4.1.4.4	Accesorios de Derechos		
4.1.4.5	Derechos no Comprendidos en la Ley de Ingresos Vigente, Causados en Ejercicios Fiscales Anteriores Pendientes de Liquidación o Pago		
4.1.4.9	Otros Derechos		
4.1.5.1	Productos		
4.1.5.4	Productos no Comprendidos en la Ley de Ingresos Vigente, Causados en Ejercicios Fiscales Anteriores Pendientes de Liquidación o Pago		
4.1.6.2	Multas		
4.1.6.3	Indemnizaciones		

Cargo		Abono	
4.1.6.4	Reintegros		
4.1.6.5	Aprovechamientos Provenientes de Obras Públicas		
4.1.6.6	Aprovechamientos no Comprendidos en la Ley de Ingresos Vigente, Causados en Ejercicios Fiscales Anteriores Pendientes de Liquidación o Pago		
4.1.6.8	Accesorios de Aprovechamientos		
4.1.6.9	Otros Aprovechamientos		
4.1.7.1	Ingresos por Venta de Bienes y Prestación de Servicios de Instituciones Públicas de Seguridad Social		
4.1.7.2	Ingresos por Venta de Bienes y Prestación de Servicios de Empresas Públicas del Estado *Reforma DOF 10-12-2025*		
4.1.7.3	Ingresos por Venta de Bienes y Prestación de Servicios de Entidades Paraestatales y Fideicomisos No Empresariales y No Financieros		
4.1.7.4	Ingresos por Venta de Bienes y Prestación de Servicios de Entidades Paraestatales Empresariales No Financieras con Participación Estatal Mayoritaria		
4.1.7.5	Ingresos por Venta de Bienes y Prestación de Servicios de Entidades Paraestatales Empresariales Financieras Monetarias con Participación Estatal Mayoritaria		
4.1.7.6	Ingresos por Venta de Bienes y Prestación de Servicios de Entidades Paraestatales Empresariales Financieras No Monetarias con Participación Estatal Mayoritaria		
4.1.7.7	Ingresos por Venta de Bienes y Prestación de Servicios de Fideicomisos Financieros Públicos con Participación Estatal Mayoritaria		
4.1.7.8	Ingresos por Venta de Bienes y Prestación de Servicios de los Poderes Legislativo y Judicial, y de los Órganos Autónomos		
4.2.1.1	Participaciones		
4.2.1.2	Aportaciones		
4.2.1.3	Convenios		
4.2.1.4	Incentivos Derivados de la Colaboración Fiscal		
4.2.1.5	Fondos Distintos de Aportaciones		
4.2.2.1	Transferencias y Asignaciones		
4.2.2.3	Subsidios y Subvenciones		
4.2.2.5	Pensiones y Jubilaciones		
4.2.2.7	Transferencias del Fondo Mexicano del Petróleo para la Estabilización y el Desarrollo		
4.3.1.1	Intereses Ganados de Títulos, Valores y demás Instrumentos Financieros		
4.3.1.9	Otros Ingresos Financieros		

Cargo		Abono	
4.3.9.2	Bonificaciones y Descuentos Obtenidos		
4.3.9.3	Diferencias por Tipo de Cambio a Favor		
4.3.9.4	Diferencias de Cotizaciones a Favor en Valores Negociables		
4.3.9.5	Resultado por Posición Monetaria		
4.3.9.6	Utilidades por Participación Patrimonial		
4.3.9.7	Diferencias por Reestructuración de Deuda Pública a Favor		
4.3.9.9	Otros Ingresos y Beneficios Varios		
		6.1	Resumen de Ingresos y Gastos

VIII.1.1.2 Registro al cierre del ejercicio por el traspaso del saldo de cuentas de gastos.

Documento Fuente del Asiento: Póliza de diario

Cargo		Abono	
6.1	Resumen de Ingresos y Gastos		
		5.1.1.1	Remuneraciones al Personal de Carácter Permanente
		5.1.1.2	Remuneraciones al Personal de Carácter Transitorio
		5.1.1.3	Remuneraciones Adicionales y Especiales
		5.1.1.4	Seguridad Social
		5.1.1.5	Otras Prestaciones Sociales y Económicas
		5.1.1.6	Pago de Estímulos a Servidores Públicos
		5.1.2.1	Materiales de Administración, Emisión de Documentos y Artículos Oficiales
		5.1.2.2	Alimentos y Utensilios
		5.1.2.3	Materias Primas y Materiales de Producción y Comercialización
		5.1.2.4	Materiales y Artículos de Construcción y de Reparación
		5.1.2.5	Productos Químicos, Farmacéuticos y de Laboratorio
		5.1.2.6	Combustibles, Lubricantes y Aditivos
		5.1.2.7	Vestuario, Blancos, Prendas de Protección y Artículos Deportivos
		5.1.2.8	Materiales y Suministros para Seguridad
		5.1.2.9	Herramientas, Refacciones y Accesorios Menores
		5.1.3.1	Servicios Básicos
		5.1.3.2	Servicios de Arrendamiento
		5.1.3.3	Servicios Profesionales, Científicos y Técnicos y Otros Servicios
		5.1.3.4	Servicios Financieros, Bancarios y Comerciales
		5.1.3.5	Servicios de Instalación, Reparación, Mantenimiento y Conservación
		5.1.3.6	Servicios de Comunicación Social y Publicidad
		5.1.3.7	Servicios de Traslado y Viáticos
		5.1.3.8	Servicios Oficiales
		5.1.3.9	Otros Servicios Generales

Cargo		Abono	
		5.2.1.1	Asignaciones al Sector Público
		5.2.1.2	Transferencias Internas al Sector Público
		5.2.2.1	Transferencias a Entidades Paraestatales
		5.2.2.2	Transferencias a Entidades Federativas y Municipios
		5.2.3.1	Subsidios
		5.2.3.2	Subvenciones
		5.2.4.1	Ayudas Sociales a Personas
		5.2.4.2	Becas
		5.2.4.3	Ayudas Sociales a Instituciones
		5.2.4.4	Ayudas Sociales por Desastres Naturales y Otros Siniestros
		5.2.5.1	Pensiones
		5.2.5.2	Jubilaciones
		5.2.5.9	Otras Pensiones y Jubilaciones
		5.2.6.1	Transferencias a Fideicomisos, Mandatos y Contratos Análogos al Gobierno
		5.2.6.2	Transferencias a Fideicomisos, Mandatos y Contratos Análogos a Entidades Paraestatales
		5.2.7.1	Transferencias por Obligación de Ley
		5.2.8.1	Donativos a Instituciones sin Fines de Lucro
		5.2.8.2	Donativos a Entidades Federativas y Municipios
		5.2.8.3	Donativos a Fideicomisos, Mandatos y Contratos Análogos Privados
		5.2.8.4	Donativos a Fideicomisos, Mandatos y Contratos Análogos Estatales
		5.2.8.5	Donativos Internacionales
		5.2.9.1	Transferencias al Exterior a Gobiernos Extranjeros y Organismos Internacionales
		5.2.9.2	Transferencias al Sector Privado Externo
		5.3.1.1	Participaciones de la Federación a Entidades Federativas y Municipios
		5.3.1.2	Participaciones de las Entidades Federativas a los Municipios
		5.3.2.1	Aportaciones de la Federación a Entidades Federativas y Municipios
		5.3.2.2	Aportaciones de las Entidades Federativas a los Municipios
		5.3.3.1	Convenios de Reasignación
		5.3.3.2	Convenios de Descentralización y Otros
		5.4.1.1	Intereses de la Deuda Pública Interna
		5.4.1.2	Intereses de la Deuda Pública Externa
		5.4.2.1	Comisiones de la Deuda Pública Interna
		5.4.2.2	Comisiones de la Deuda Pública Externa
		5.4.3.1	Gastos de la Deuda Pública Interna
		5.4.3.2	Gastos de la Deuda Pública Externa

Cargo		Abono	
		5.4.4.1	Costo por Coberturas de la Deuda Pública Interna
		5.4.4.2	Costo por Coberturas de la deuda Pública Externa
		5.4.5.1	Apoyos Financieros a Intermediarios
		5.4.5.2	Apoyo Financieros a Ahorradores y Deudores del Sistema Financiero Nacional
		5.5.6.1	Otros Gastos de Ejercicios Anteriores
		5.5.6.2	Pérdidas por Responsabilidades
		5.5.6.3	Bonificaciones y Descuentos Otorgados
		5.5.9.4	Diferencias por Tipo de Cambio Negativas
		5.5.9.5	Diferencias de Cotizaciones Negativas en Valores Negociables
		5.5.9.6	Resultado por Posición Monetaria
		5.5.9.7	Pérdidas por Participación Patrimonial
		5.5.9.8	Diferencias por Reestructuración de Deuda Pública Negativas
		5.5.9.9	Otros Gastos Varios

VIII.1.1.3 Registro del ahorro en la Hacienda Pública/Patrimonio.

Documento Fuente del Asiento: Póliza de diario

Cargo		Abono	
6.1	Resumen de Ingresos y Gastos		
		6.2	Ahorro de la gestión

VIII.1.1.4 Registro del desahorro en la Hacienda Pública/Patrimonio.

Documento Fuente del Asiento: Póliza de diario

Cargo		Abono	
6.3	Desahorro de la gestión		
		6.1	Resumen de Ingresos y Gastos

VIII.1.2 Cierre de Cuentas Patrimoniales

Documento Fuente del Asiento: Póliza de diario

Cargo		Abono	
6.2	Ahorro de la gestión		
		3.2	Patrimonio Generado
		3.2.1	Resultado del Ejercicio: Ahorro/(Desahorro) Reforma DOF 10-12-2025
3.2	Patrimonio Generado		
3.2.1	Resultado del Ejercicio: Ahorro/(Desahorro) Reforma DOF 10-12-2025		
		6.3	Desahorro de la gestión

VIII.1.3 Cierre de Cuentas Presupuestarias

VIII.1.3.1 Ley de Ingresos devengada no recaudada.

Documento Fuente del Asiento: Póliza de diario

Cargo		Abono	
8.1.4	Ley de Ingresos Devengada		
		8.1.2	Ley de Ingresos por Ejecutar

VIII.1.3.2 Traspaso al cierre del ejercicio de las modificaciones negativas a la Ley de Ingresos.

Documento Fuente del Asiento: Póliza de diario.

Cargo		Abono	
8.1.3	Modificaciones a la Ley de Ingresos Estimada		
		8.1.2	Ley de Ingresos por Ejecutar

VIII.1.3.3 Traspaso al cierre del ejercicio de las modificaciones positivas a la Ley de Ingresos.

Documento Fuente del Asiento: Póliza de diario.

Cargo		Abono	
8.1.2	Ley de Ingresos por Ejecutar		
		8.1.3	Modificaciones a la Ley de Ingresos Estimada

VIII.1.3.4 Ley de Ingresos por Ejecutar no devengada.

Documento Fuente del Asiento: Póliza de diario

Cargo		Abono	
8.1.2	Ley de Ingresos por Ejecutar		
		8.1.1	Ley de Ingresos Estimada

VIII.1.3.5 Presupuesto de Egresos Comprometido no devengado.

Documento Fuente del Asiento: Póliza de diario

Cargo		Abono	
8.2.2	Presupuesto de Egresos por Ejercer		
		8.2.4	Presupuesto de Egresos Comprometido

VIII.1.3.6 Traspaso al cierre del ejercicio de las modificaciones negativas al Presupuesto aprobado.

Documento Fuente del Asiento: Adecuación presupuestaria.

Cargo		Abono	
8.2.2	Presupuesto de Egresos por Ejercer		
		8.2.3	Modificaciones al Presupuesto de Egresos Aprobados

VIII.1.3.7 Traspaso al cierre del ejercicio de las modificaciones positivas al Presupuesto aprobado.

Documento Fuente del Asiento: Adecuación presupuestaria.

Cargo		Abono	
8.2.3	Modificaciones al Presupuesto de Egresos Aprobados		
		8.2.2	Presupuesto de Egresos por Ejercer

VIII.1.3.8 Presupuesto de Egresos por ejercer no comprometido.

Documento Fuente del Asiento: Póliza de diario

Cargo		Abono	
8.2.1	Presupuesto de Egresos Aprobado		
		8.2.2	Presupuesto de Egresos por Ejercer

VIII.1.3.9 Asiento Final de los gastos durante el ejercicio –Determinación de Adeudos de Ejercicios Fiscales Anteriores-

Documento Fuente del Asiento: Póliza de diario

Cargo		Abono	
9.3	Adeudos de Ejercicios Fiscales Anteriores		
		8.2.5	Presupuesto de Egresos Devengado
		8.2.6	Presupuesto de Egresos Ejercido

VIII.1.3.10 Asiento Final de acuerdo con la Ley de Presupuesto (Superávit Financiero).

Documento Fuente del Asiento: Póliza de diario.

Cargo		Abono	
8.1.5	Ley de Ingresos Recaudada		
		8.2.7	Presupuesto de Egresos Pagado
		9.1	Superávit Financiero
		9.3	Adeudos de Ejercicios Fiscales Anteriores

VIII.1.3.11 Asiento Final de acuerdo con la Ley de Presupuesto (Déficit Financiero).

Documento Fuente del Asiento: Póliza de diario.

Cargo		Abono	
8.1.5	Ley de Ingresos Recaudada		
9.2	Déficit Financiero		
		8.2.7	Presupuesto de Egresos Pagado
		9.3	Adeudos de Ejercicios Fiscales Anteriores

VIII.1.3.12 Cierre presupuestario del Ejercicio con Superávit Financiero.

Documento Fuente del Asiento: Póliza de diario.

Cargo		Abono	
8.2.1	Presupuesto de Egresos Aprobado		
9.1	Superávit Financiero		
		8.1.1	Ley de Ingresos Estimada

VIII.1.3.13 Cierre presupuestario del Ejercicio con Déficit Financiero.

Documento Fuente del Asiento: Póliza de diario.

Cargo		Abono	
8.2.1	Presupuesto de Egresos Aprobado		
		8.1.1	Ley de Ingresos Estimada
		9.2	Déficit Financiero

CAPÍTULO VI

GUÍAS CONTABILIZADORAS

Reforma DOF 10-12-2025

ÍNDICE

I Asientos de Apertura

VII.1.1 Registros Presupuestarios de la Ley de Ingresos

VII.1.2 Registro Presupuestario del Gasto

II.1.1 Impuestos

II.1.2 Cuotas y Aportaciones de Seguridad Social

II.1.3 Contribuciones de Mejoras

II.1.4 Derechos

II.1.5 Productos

II.1.6 Aprovechamientos

II.1.7 Venta de Bienes y Prestación de Servicios

II.1.8 Participaciones, Aportaciones, Convenios, Incentivos Derivados de la Colaboración Fiscal, Fondos Distintos de Aportaciones, Transferencias, Asignaciones, Subsidios y Subvenciones, y Pensiones y Jubilaciones

II.2.1 Venta de Bienes Inmuebles, Muebles e Intangibles

Guía reformada DOF 09-08-2023

II.3.1 Otros Ingresos y Beneficios Varios

III.1.1 Servicios Personales

III.1.2 Materiales y Suministros

III.1.3 Servicios Generales

III.1.4 Transferencias, Asignaciones, Subsidios y Otras Ayudas

III.1.5 Participaciones y Aportaciones

III.1.6 Interés, Comisiones y Otros Gastos de la Deuda Pública

III.2.1 Compra de Bienes

Guía reformada DOF 09-12-2021

III.2.2 Ejecución de Obras Públicas en Bienes de Dominio Público

III.2.3 Ejecución de Obras Públicas en Bienes Propios

IV.2.1 Arrendamiento Financiero

Guía reformada DOF 09-12-2021

V.1.1 Fondos de Terceros, Bienes y Valores en Garantía

V.1.2 Deudores Diversos

V.1.3 Almacén e Inventarios

V.1.4 Bienes Concesión
V.1.5 Bienes en Comodato
V.1.6 Venta de Bienes Provenientes de Adjudicaciones, Decomisos y Dación en Pago
V.1.7 Diferencias cambiarias en Moneda Extranjera y Títulos
V.1.8 Fondo Rotatorio o Revolvente
V.1.9 Otros Gastos
V.2.1 Anticipos de Participaciones
V.2.2 Anticipos a Proveedores
V.2.3 Anticipos a Contratistas por Obras Públicas
VI.1.1 Deuda Pública
VI.2.1 Reestructuración de Deuda Pública
VI.3.1 Préstamos Otorgados
VI.4.1 Ejecución de Avales y Garantías
VI.5.1 Inversiones
VI.5.2 Inversiones en Fideicomisos, Mandatos y Contratos Análogos
VI.5.3 Inversiones de Participaciones y Aportaciones de Capital
VII.2.1 Avales, Fianzas y Garantías
VII.2.2 Valores
VII.2.5 Juicios
VIII.1.1 Cierre de Cuentas de Ingresos y Gastos

Guía reformada DOF 09-12-2021

VIII.1.2 Cierre de Cuentas Patrimoniales
VIII.1.3 Cierre de Cuentas Presupuestarias

I. Asiento de Apertura

No.	CONCEPTO	DOCUMENTO FUENTE	PERIODI-CIDAD	REGISTRO			
				CONTABLE		PRESUPUESTARIO	
				CARGO	ABONO	CARGO	ABONO
1	Por la apertura de libros por el saldo del ejercicio inmediato anterior.	Auxiliar contable del ejercicio inmediato anterior.	Al inicio del Año	1.0.0.0 Activo 3.0.0.0 Hacienda Pública/ Patrimonio 7.0.0.0 Cuentas de Orden Contable	2.0.0.0 Pasivo 3.0.0.0 Hacienda Pública/ Patrimonio 7.0.0.0 Cuentas de Orden Contable		

VII.1.1 Registros Presupuestarios de la Ley de Ingresos

No.	CONCEPTO	DOCUMENTO FUENTE	PERIODI-CIDAD	REGISTRO			
				CONTABLE		PRESUPUESTARIO	
				CARGO	ABONO	CARGO	ABONO
1	Por la Ley de Ingresos Estimada.	Ley de Ingresos Estimada o documento equivalente.	Anual			8.1.1 Ley de Ingresos Estimada	8.1.2 Ley de Ingresos por Ejecutar
2	Por las modificaciones positivas a la estimación de la Ley de Ingresos.	Oficio de adecuación de la Ley de Ingresos Estimada o documento equivalente.	Eventual			8.1.3 Modifica-ciones a la Ley de Ingresos Estimada	8.1.2 Ley de Ingresos por Ejecutar
3	Por las modificaciones negativas a la estimación de la Ley de Ingresos.	Oficio de adecuación de la Ley de Ingresos Estimada o documento equivalente.	Eventual			8.1.2 Ley de Ingresos por Ejecutar	8.1.3 Modifica-ciones a la Ley de Ingresos Estimada
4	Por los ingresos devengados.	Documento emitido por autoridad competente.	Frecuente			8.1.2 Ley de Ingresos por Ejecutar	8.1.4 Ley de Ingresos Devengada
5	Por los ingresos recaudados.	Formato de pago autorizado, recibo oficial, estado de cuenta bancario o documento equivalente.	Frecuente			8.1.4 Ley de Ingresos Devengada	8.1.5 Ley de Ingresos Recaudada

VII.1.2 Registro Presupuestario del Gasto

No.	CONCEPTO	DOCUMENTO FUENTE	PERIODI-CIDAD	REGISTRO			
				CONTABLE		PRESUPUESTARIO	
				CARGO	ABONO	CARGO	ABONO
1	Por el presupuesto de Egresos aprobado.	Presupuesto de egresos aprobado.	Anual			8.2.2 Presupuesto de Egresos por Ejercer	8.2.1 Presupuesto de Egresos Aprobado
2	Por las ampliaciones/adiciones liquidas al Presupuesto aprobado.	Oficio de adecuación presupuestaria.	Eventual			8.2.2 Presupuesto de Egresos por Ejercer	8.2.3 Modifica-ciones al Presupuesto de Egresos Aprobado
3	Por las reducciones liquidas al Presupuesto aprobado.	Oficio de adecuación presupuestaria.	Eventual			8.2.3 Modifica-ciones al Presupuesto de Egresos Aprobado	8.2.2 Presupuesto de Egresos por Ejercer
4	Por las ampliaciones/adiciones compensadas al Presupuesto aprobado.	Oficio de adecuación presupuestaria.	Eventual			8.2.2 Presupuesto de Egresos por Ejercer	8.2.3 Modifica-ciones al Presupuesto de Egresos Aprobado
5	Por las reducciones compensadas al Presupuesto aprobado.	Oficio de adecuación presupuestaria.	Eventual			8.2.3 Modifica-ciones al Presupuesto de Egresos Aprobado	8.2.2 Presupuesto de Egresos por Ejercer
6	Por el presupuesto comprometido.	Contrato o pedido.	Frecuente			8.2.4 Presupuesto de Egresos Comprome-tido	8.2.2 Presupuesto de Egresos por Ejercer
7	Por el presupuesto devengado.	Contrato, factura, recibos, estimaciones de avance de obra o documento equivalente.	Frecuente			8.2.5 Presupuesto de Egresos Devengado	8.2.4 Presupuesto de Egresos Comprome-tido
8	Por el presupuesto ejercido.	Cuenta por Liquidar Certificada o documento equivalente.	Frecuente			8.2.6 Presupuesto de Egresos Ejercido	8.2.5 Presupuesto de Egresos Devengado
9	Por el presupuesto pagado.	Documento de pago emitido por la Tesorería correspondiente (cheque, transferencias bancarias, efectivo).	Frecuente			8.2.7 Presupuesto de Egresos Pagado	8.2.6 Presupuesto de Egresos Ejercido

II.1.1 IMPUESTOS

No.	CONCEPTO	DOCUMENTO FUENTE	PERIODICIDAD	REGISTRO			
				CONTABLE		PRESUPUESTARIO	
				CARGO	ABONO	CARGO	ABONO
1	Por los ingresos por clasificar.	Corte de caja, estado de cuenta bancario o documento equivalente.	Frecuente	1.1.1.1 Efectivo o 1.1.1.2 Bancos / Tesorería	2.1.9.1 Ingresos por Clasificar		
2	Por los depósitos en bancos de impuestos, previamente recaudados en efectivo.	Copia de ficha de depósito, estado de cuenta bancario o documento equivalente.	Frecuente	1.1.1.2 Bancos / Tesorería	1.1.1.1 Efectivo		
3	Por la clasificación de ingresos devengados, previamente recaudados, por concepto de impuestos.	Resumen de distribución de Ingresos de la oficina recaudadora o documento equivalente.	Frecuente	2.1.9.1 Ingresos por Clasificar	4.1.1.1 Impuestos Sobre los Ingresos o 4.1.1.2 Impuestos Sobre el Patrimonio o 4.1.1.3 Impuestos Sobre la Producción, el Consumo y las Transacciones o 4.1.1.4 Impuestos al Comercio Exterior o 4.1.1.5 Impuestos Sobre Nóminas y Asimilables o 4.1.1.6 Impuestos Ecológicos o 4.1.1.7 Accesorios de Impuestos o 4.1.1.8 Impuestos no Comprendidos en la Ley de Ingresos Vigente, Causados en Ejercicios Fiscales Anteriores Pendientes de Liquidación o Pago o	8.1.2 Ley de Ingresos por Ejecutar y 8.1.4 Ley de Ingresos Devengada	8.1.4 Ley de Ingresos Devengada y 8.1.5 Ley de Ingresos Recaudada

II.1.1 IMPUESTOS

No.	CONCEPTO	DOCUMENTO FUENTE	PERIODICIDAD	REGISTRO			
				CONTABLE		PRESUPUESTARIO	
				CARGO	ABONO	CARGO	ABONO
4	Por el devengado de impuestos determinables. [1]	Documento emitido por autoridad competente.	Frecuente	1.1.2.4 Ingresos por Recuperar a Corto Plazo	4.1.1.1 Impuestos Sobre los Ingresos o 4.1.1.2 Impuestos Sobre el Patrimonio o 4.1.1.3 Impuestos Sobre la Producción, el Consumo y las Transacciones o 4.1.1.4 Impuestos al Comercio Exterior o 4.1.1.5 Impuestos Sobre Nóminas y Asimilables o 4.1.1.6 Impuestos Ecológicos o 4.1.1.7 Accesorios de impuestos o 4.1.1.8 Impuestos no Comprendidos en la Ley de Ingresos Vigente, Causados en Ejercicios Fiscales Anteriores Pendientes de Liquidación o Pago o 4.1.1.9 Otros Impuestos	8.1.2 Ley de Ingresos por Ejecutar	8.1.4 Ley de Ingresos Devengada
5	Por la recaudación en efectivo de impuestos determinables, recibidos en la Tesorería y/o auxiliares de la misma. [1 y 2]	Formato de pago autorizado, recibo oficial, estado de cuenta bancario o documento equivalente.	Frecuente	1.1.1.1 Efectivo o 1.1.1.2 Bancos / Tesorería	1.1.2.4 Ingresos por Recuperar a Corto Plazo	8.1.4 Ley de Ingresos Devengada	8.1.5 Ley de Ingresos Recaudada
6	Por los depósitos en bancos de impuestos determinables, recaudados en efectivo.	Copia de ficha de depósito, estado de cuenta bancario o documento equivalente.	Frecuente	1.1.1.2 Bancos / Tesorería	1.1.1.1 Efectivo		

II.1.1 IMPUESTOS

No.	CONCEPTO	DOCUMENTO FUENTE	PERIODICIDAD	REGISTRO			
				CONTABLE		PRESUPUESTARIO	
				CARGO	ABONO	CARGO	ABONO
7	Por el devengado y la recaudación en efectivo de impuestos autodeterminables, recibidos en la Tesorería y/o auxiliares de la misma.	Formato de pago autorizado, recibo oficial, estado de cuenta bancario o documento equivalente.	Frecuente	1.1.2.4 Ingresos por Recuperar a Corto Plazo	4.1.1.1 Impuestos Sobre los Ingresos o 4.1.1.2 Impuestos Sobre el Patrimonio o 4.1.1.3 Impuestos Sobre la Producción, el Consumo y las Transacciones o 4.1.1.4 Impuestos al Comercio Exterior o 4.1.1.5 Impuestos Sobre Nóminas y Asimilables o 4.1.1.6 Impuestos Ecológicos o 4.1.1.7 Accesorios de Impuestos o 4.1.1.8 Impuestos no Comprendidos en la Ley de Ingresos Vigente, Causados en Ejercicios Fiscales Anteriores Pendientes de Liquidación o Pago o 4.1.1.9 Otros Impuestos	8.1.2 Ley de Ingresos por Ejecutar y 8.1.4 Ley de Ingresos Devengada	8.1.4 Ley de Ingresos Devengada y 8.1.5 Ley de Ingresos Recaudada
				1.1.1.1 Efectivo o 1.1.1.2 Bancos / Tesorería	1.1.2.4 Ingresos por Recuperar a Corto Plazo		
8	Por los depósitos en bancos de impuestos auto determinables, recaudados en efectivo.	Copia de ficha de depósito, estado de cuenta bancario o documento equivalente.	Frecuente	1.1.1.2 Bancos / Tesorería	1.1.1.1 Efectivo		

II.1.1 IMPUESTOS

No.	CONCEPTO	DOCUMENTO FUENTE	PERIODI-CIDAD	REGISTRO			
				CONTABLE		PRESUPUESTARIO	
				CARGO	ABONO	CARGO	ABONO
9	Por la autorización y el pago de la devolución de impuestos. [1]	Autorización de la devolución por la autoridad fiscal correspondiente, oficio de autorización de pago de devolución de ingresos, copia del cheque, transferencia bancaria o documento equivalente.	Eventual	4.1.1.1 Impuestos Sobre los Ingresos o 4.1.1.2 Impuestos Sobre el Patrimonio o 4.1.1.3 Impuestos Sobre la Producción, el Consumo y las Transacciones o 4.1.1.4 Impuestos al Comercio Exterior o 4.1.1.5 Impuestos Sobre Nóminas y Asimilables o 4.1.1.6 Impuestos Ecológicos o 4.1.1.7 Accesorios de Impuestos o 4.1.1.8 Impuestos no Comprendidos en la Ley de Ingresos Vigente, Causados en Ejercicios Fiscales Anteriores Pendientes de Liquidación o Pago o 4.1.1.9 Otros Impuestos 2.1.1.8 Devoluciones de la Ley de Ingresos por Pagar a Corto Plazo	2.1.1.8 Devoluciones de la Ley de Ingresos por Pagar a Corto Plazo 1.1.1.2 Bancos / Tesorería	8.1.4 Ley de Ingresos Devengada y 8.1.5 Ley de Ingresos Recaudada	8.1.2 Ley de Ingresos por Ejecutar y 8.1.4 Ley de Ingresos Devengada

II.1.1 IMPUESTOS

No.	CONCEPTO	DOCUMENTO FUENTE	PERIODI-CIDAD	REGISTRO			
				CONTABLE		PRESUPUESTARIO	
				CARGO	ABONO	CARGO	ABONO
10	Por los impuestos compensados.	Declaración del contribuyente o documento equivalente.	Frecuente	4.1.1.1 Impuestos Sobre los Ingresos o 4.1.1.2 Impuestos Sobre el Patrimonio o 4.1.1.3 Impuestos Sobre la Producción, el Consumo y las Transacciones o 4.1.1.4 Impuestos al Comercio Exterior o 4.1.1.5 Impuestos Sobre Nóminas y Asimilables o 4.1.1.6 Impuestos Ecológicos o 4.1.1.7 Accesorios de Impuestos o 4.1.1.8 Impuestos no Comprendidos en la Ley de Ingresos Vigente, Causados en Ejercicios Fiscales Anteriores Pendientes de Liquidación o Pago o 4.1.1.9 Otros Impuestos	4.1.1.1 Impuestos Sobre los Ingresos o 4.1.1.2 Impuestos Sobre el Patrimonio o 4.1.1.3 Impuestos Sobre la Producción, el Consumo y las Transacciones o 4.1.1.4 Impuestos al Comercio Exterior o 4.1.1.5 Impuestos Sobre Nóminas y Asimilables o 4.1.1.6 Impuestos Ecológicos o 4.1.1.7 Accesorios de Impuestos o 4.1.1.8 Impuestos no Comprendidos en la Ley de Ingresos Vigente, Causados en Ejercicios Fiscales Anteriores Pendientes de Liquidación o Pago o 4.1.1.9 Otros Impuestos	8.1.2 Ley de Ingresos por Ejecutar y 8.1.4 Ley de Ingresos Devengada 8.1.4 Ley de Ingresos Devengada y 8.1.5 Ley de Ingresos Recaudada	8.1.4 Ley de Ingresos Devengada y 8.1.5 Ley de Ingresos Recaudada 8.1.2 Ley de Ingresos por Ejecutar y 8.1.4 Ley de Ingresos Devengada
11	Por el devengado al formalizarse el convenio de pago en parcialidades o diferido de impuestos, incluye los accesorios determinados. [1]	Convenio de pago o documento equivalente.	Frecuente	1.1.2.4 Ingresos por Recuperar a Corto Plazo	4.1.1.1 Impuestos Sobre los Ingresos o 4.1.1.2 Impuestos Sobre el Patrimonio o	8.1.2 Ley de Ingresos por Ejecutar	8.1.4 Ley de Ingresos Devengada

II.1.1 IMPUESTOS

No.	CONCEPTO	DOCUMENTO FUENTE	PERIODI-CIDAD	REGISTRO			
				CONTABLE		PRESUPUESTARIO	
				CARGO	ABONO	CARGO	ABONO
					4.1.1.3 Impuestos Sobre la Producción, el Consumo y las Transacciones o 4.1.1.4 Impuestos al Comercio Exterior o 4.1.1.5 Impuestos Sobre Nóminas y Asimilables o 4.1.1.6 Impuestos Ecológicos o 4.1.1.7 Accesorios de Impuestos o 4.1.1.8 Impuestos no Comprendidos en la Ley de Ingresos Vigente, Causados en Ejercicios Fiscales Anteriores Pendientes de Liquidación o Pago o 4.1.1.9 Otros Impuestos		
12	Por la recaudación en efectivo de parcialidades o pago diferido, derivada del convenio formalizado para pago de impuestos. [1 y 2]	Formato de pago autorizado, recibo oficial, estado de cuenta bancario o documento equivalente.	Frecuente	1.1.1.1 Efectivo o 1.1.1.2 Bancos / Tesorería	1.1.2.4 Ingresos por Recuperar a Corto Plazo	8.1.4 Ley de Ingresos Devengada	8.1.5 Ley de Ingresos Recaudada
13	Por los depósitos en bancos de parcialidades o pago diferido de impuestos, recaudados en efectivo.	Copia de ficha de depósito, estado de cuenta bancario o documento equivalente.	Frecuente	1.1.1.2 Bancos / Tesorería	1.1.1.1 Efectivo		
14	Por el devengado al formalizarse la resolución judicial definitiva por incumplimiento de pago de impuestos, incluye los accesorios determinados. [1]	Resolución judicial definitiva.	Frecuente	1.1.2.4 Ingresos por Recuperar a Corto Plazo	4.1.1.1 Impuestos Sobre los Ingresos o 4.1.1.2 Impuestos Sobre el Patrimonio o 4.1.1.3 Impuestos Sobre la Producción, el Consumo y las Transacciones o	8.1.2 Ley de Ingresos por Ejecutar	8.1.4 Ley de Ingresos Devengada

II.1.1 IMPUESTOS

No.	CONCEPTO	DOCUMENTO FUENTE	PERIODI-CIDAD	REGISTRO			
				CONTABLE		PRESUPUESTARIO	
				CARGO	ABONO	CARGO	ABONO
					4.1.1.4 Impuestos al Comercio Exterior o 4.1.1.5 Impuestos Sobre Nóminas y Asimilables o 4.1.1.6 Impuestos Ecológicos o 4.1.1.7 Accesorios de Impuestos o 4.1.1.8 Impuestos no Comprendidos en la Ley de Ingresos Vigente, Causados en Ejercicios Fiscales Anteriores Pendientes de Liquidación o Pago o 4.1.1.9 Otros Impuestos		
15	Por la recaudación en efectivo de la resolución judicial definitiva por incumplimiento de pago de impuestos. [1 y 2]	Formato de pago autorizado, recibo oficial, estado de cuenta bancario o documento equivalente.	Frecuente	1.1.1.1 Efectivo o 1.1.1.2 Bancos / Tesorería	1.1.2.4 Ingresos por Recuperar a Corto Plazo	8.1.4 Ley de Ingresos Devengada	8.1.5 Ley de Ingresos Recaudada
16	Por los depósitos en bancos de impuestos recaudados en efectivo, por resolución judicial definitiva.	Copia de ficha de depósito, estado de cuenta bancario o documento equivalente.	Frecuente	1.1.1.2 Bancos / Tesorería	1.1.1.1 Efectivo		
17	Por el cobro en especie de la resolución judicial definitiva por impuestos. [1 y 2]	Oficio de autorización de recepción de bienes embargados o documento equivalente.	Eventual	1.1.9.3 Bienes Derivados de Embargos, Decomisos, Asegura-mientos y Dación en Pago	1.1.2.4 Ingresos por Recuperar a Corto Plazo	8.1.4 Ley de Ingresos Devengada	8.1.5 Ley de Ingresos Recaudada
18	Por la devolución de los bienes derivados de embargos, decomisos, aseguramientos y dación en pago.	Autorización de la devolución por la autoridad fiscal correspondiente.	Eventual	1.1.2.4 Ingresos por Recuperar a Corto Plazo	1.1.9.3 Bienes Derivados de Embargos, Decomisos, Asegura-mientos y Dación en Pago	8.1.5 Ley de Ingresos Recaudada	8.1.4 Ley de Ingresos Devengada

II.1.1 IMPUESTOS

No.	CONCEPTO	DOCUMENTO FUENTE	PERIODI-CIDAD	REGISTRO			
				CONTABLE		PRESUPUESTARIO	
				CARGO	ABONO	CARGO	ABONO
19	Por el devengado por deudores morosos por incumplimiento de pago de impuestos, incluye los accesorios determinados. [1]	Documento emitido por la autoridad competente.	Frecuente	1.1.2.4 Ingresos por Recuperar a Corto Plazo	4.1.1.1 Impuestos Sobre los Ingresos o 4.1.1.2 Impuestos Sobre el Patrimonio o 4.1.1.3 Impuestos Sobre la Producción, el Consumo y las Transacciones o 4.1.1.4 Impuestos al Comercio Exterior o 4.1.1.5 Impuestos Sobre Nóminas y Asimilables o 4.1.1.6 Impuestos Ecológicos o 4.1.1.7 Accesorios de Impuestos o 4.1.1.8 Impuestos no Comprendidos en la Ley de Ingresos Vigente, Causados en Ejercicios Fiscales Anteriores Pendientes de Liquidación o Pago o 4.1.1.9 Otros Impuestos	8.1.2 Ley de Ingresos por Ejecutar	8.1.4 Ley de Ingresos Devengada
20	Por la recaudación en efectivo por deudores morosos por incumplimiento de pago de impuestos. [1 y 2]	Formatos de pago autorizado, recibo oficial, estado de cuenta bancario o documento equivalente.	Frecuente	1.1.1.1 Efectivo o 1.1.1.2 Bancos / Tesorería	1.1.2.4 Ingresos por Recuperar a Corto Plazo	8.1.4 Ley de Ingresos Devengada	8.1.5 Ley de Ingresos Recaudada
21	Por los depósitos en bancos de impuestos recaudados en efectivo, por deudores morosos por incumplimiento de pago. **Notas:** [1] El registro del devengado y recaudado estará en función de lo señalado en las Normas y Metodología para la Determinación de los Momentos Contables de los Ingresos vigente. [2] El registro del recaudado estará en función de la forma de pago, ya sea en efectivo o especie. **Esta guía se complementa con la V.I.6 Venta de Bienes Provenientes de Adjudicaciones, Decomisos y dación en Pago.**	Copia de ficha de depósito, estado de cuenta bancario o documento equivalente.	Frecuente	1.1.1.2 Bancos / Tesorería	1.1.1.1 Efectivo		

II.1.2 Cuotas y Aportaciones de Seguridad Social

No.	CONCEPTO	DOCUMENTO FUENTE	PERIODICIDAD	REGISTRO			
				CONTABLE		PRESUPUESTARIO	
				CARGO	ABONO	CARGO	ABONO
1	Por los ingresos por clasificar.	Corte de caja, estado de cuenta bancario o documento equivalente.	Frecuente	1.1.1.1 Efectivo o 1.1.1.2 Bancos/ Tesorería	2.1.9.1 Ingresos por Clasificar		
2	Por los depósitos en bancos de cuotas y aportaciones de seguridad social, previamente recaudadas en efectivo.	Copia de ficha de depósito, estado de cuenta bancario o documento equivalente.	Frecuente	1.1.1.2 Bancos / Tesorería	1.1.1.1 Efectivo		
3	Por la clasificación de ingresos devengados, previamente recaudados, por concepto de cuotas y aportaciones de seguridad social.	Resumen de distribución de Ingresos de la oficina recaudadora o documento equivalente.	Frecuente	2.1.9.1 Ingresos por Clasificar	4.1.2.1 Aportaciones para Fondos de Vivienda o 4.1.2.2 Cuotas para la Seguridad Social o 4.1.2.3 Cuotas de Ahorro para el Retiro o 4.1.2.4 Accesorios de Cuotas y Aportaciones de Seguridad Social o 4.1.2.9 Otras Cuotas y Aportaciones para la Seguridad Social	8.1.2 Ley de Ingresos por Ejecutar y 8.1.4 Ley de Ingresos Devengada	8.1.4 Ley de Ingresos Devengada y 8.1.5 Ley de Ingresos Recaudada
4	Por el devengado de cuotas y aportaciones de seguridad social determinables. [1]	Documento emitido por la autoridad competente.	Frecuente	1.1.2.4 Ingresos por Recuperar a Corto Plazo	4.1.2.1 Aportaciones para Fondos de Vivienda o 4.1.2.2 Cuotas para la Seguridad Social o 4.1.2.3 Cuotas de Ahorro para el Retiro o 4.1.2.4 Accesorios de Cuotas y Aportaciones de Seguridad Social o 4.1.2.9 Otras Cuotas y Aportaciones para la Seguridad Social	8.1.2 Ley de Ingresos por Ejecutar	8.1.4 Ley de Ingresos Devengada
5	Por la recaudación en efectivo de cuotas y aportaciones de seguridad social determinables, recibidas en la Tesorería y/o auxiliares de la misma. [1 y 2]	Formato de pago autorizado, recibo oficial, estado de cuenta bancario o documento equivalente.	Frecuente	1.1.1.1 Efectivo o 1.1.1.2 Bancos/ Tesorería	1.1.2.4 Ingresos por Recuperar a Corto Plazo	8.1.4 Ley de Ingresos Devengada	8.1.5 Ley de Ingresos Recaudada

II.1.2 CUOTAS Y APORTACIONES DE SEGURIDAD SOCIAL

No.	CONCEPTO	DOCUMENTO FUENTE	PERIODICIDAD	REGISTRO			
				CONTABLE		PRESUPUESTARIO	
				CARGO	ABONO	CARGO	ABONO
6	Por los depósitos en bancos de cuotas y aportaciones de seguridad social determinables, recaudadas en efectivo.	Copia de ficha de depósito, estado de cuenta bancario o documento equivalente.	Frecuente	1.1.1.2 Bancos / Tesorería	1.1.1.1 Efectivo		
7	Por el devengado y la recaudación en efectivo de cuotas y aportaciones de seguridad social autodeterminables, recibidas en la Tesorería y/o auxiliares de la misma.	Formato de pago autorizado, recibo oficial, estado de cuenta bancario o documento equivalente.	Frecuente	1.1.2.4 Ingresos por Recuperar a Corto Plazo	4.1.2.1 Aportaciones para Fondos de Vivienda o 4.1.2.2 Cuotas para la Seguridad Social o 4.1.2.3 Cuotas de Ahorro para el Retiro o 4.1.2.4 Accesorios de Cuotas y Aportaciones de Seguridad Social o 4.1.2.9 Otras Cuotas y Aportaciones para la Seguridad Social	8.1.2 Ley de Ingresos por Ejecutar y 8.1.4 Ley de Ingresos Devengada	8.1.4 Ley de Ingresos Devengada y 8.1.5 Ley de Ingresos Recaudada
				1.1.1.1 Efectivo o 1.1.1.2 Bancos/ Tesorería	1.1.2.4 Ingresos por Recuperar a Corto Plazo		
8	Por los depósitos en bancos de cuotas y aportaciones de seguridad social autodeterminables, recaudadas en efectivo.	Copia de ficha de depósito, estado de cuenta bancario o documento equivalente.	Frecuente	1.1.1.2 Bancos / Tesorería	1.1.1.1 Efectivo		
9	Por la autorización y el pago de la devolución de cuotas y aportaciones de seguridad social. [1]	Autorización de la devolución por la autoridad correspondiente, oficio de autorización de pago de devolución de ingresos, copia del cheque, transferencia bancaria o documento equivalente.	Eventual	4.1.2.1 Aportaciones para Fondos de Vivienda o 4.1.2.2 Cuotas para la Seguridad Social o 4.1.2.3 Cuotas de Ahorro para el Retiro o 4.1.2.4 Accesorios de Cuotas y Aportaciones de Seguridad Social o 4.1.2.9 Otras Cuotas y Aporta-ciones para la Seguridad Social	2.1.1.8 Devoluciones de la Ley de Ingresos por Pagar a Corto Plazo	8.1.4 Ley de Ingresos Devengada y 8.1.5 Ley de Ingresos Recaudada	8.1.2 Ley de Ingresos por Ejecutar y 8.1.4 Ley de Ingresos Devengada
				2.1.1.8 Devoluciones de la Ley de Ingresos por Pagar a Corto Plazo	1.1.1.2 Bancos/ Tesorería		

II.1.2 Cuotas y Aportaciones de Seguridad Social

No.	CONCEPTO	DOCUMENTO FUENTE	PERIODI-CIDAD	REGISTRO			
				CONTABLE		PRESUPUESTARIO	
				CARGO	ABONO	CARGO	ABONO
10	Por las cuotas y aportaciones de seguridad social compensadas.	Declaración del contribuyente o documento equivalente.	Frecuente	4.1.2.1 Aportaciones para Fondos de Vivienda o 4.1.2.2 Cuotas para la Seguridad Social o 4.1.2.3 Cuotas de Ahorro para el Retiro o 4.1.2.4 Accesorios de Cuotas y Aportaciones de Seguridad Social o 4.1.2.9 Otras Cuotas y Aportaciones para la Seguridad Social	4.1.2.1 Aportaciones para Fondos de Vivienda o 4.1.2.2 Cuotas para la Seguridad Social o 4.1.2.3 Cuotas de Ahorro para el Retiro o 4.1.2.4 Accesorios de Cuotas y Aportaciones de Seguridad Social o 4.1.2.9 Otras Cuotas y Aportaciones para la Seguridad Social	8.1.2 Ley de Ingresos por Ejecutar y 8.1.4 Ley de Ingresos Devengada 8.1.4 Ley de Ingresos Devengada y 8.1.5 Ley de Ingresos Recaudada	8.1.4 Ley de Ingresos Devengada y 8.1.5 Ley de Ingresos Recaudada 8.1.2 Ley de Ingresos por Ejecutar y 8.1.4 Ley de Ingresos Devengada
11	Por el devengado al formalizarse el convenio de pago en parcialidades o diferido de cuotas y aportaciones de seguridad social, incluye los accesorios determinados. [1]	Convenio de pago o documento equivalente.	Frecuente	1.1.2.4 Ingresos por Recuperar a Corto Plazo	4.1.2.1 Aportaciones para Fondos de Vivienda o 4.1.2.2 Cuotas para la Seguridad Social o 4.1.2.3 Cuotas de Ahorro para el Retiro o 4.1.2.4 Accesorios de Cuotas y Aportaciones de Seguridad Social o 4.1.2.9 Otras Cuotas y Aporta-ciones para la Seguridad Social	8.1.2 Ley de Ingresos por Ejecutar	8.1.4 Ley de Ingresos Devengada
12	Por la recaudación en efectivo de parcialidades o pago diferido, derivada del convenio formalizado para pago de cuotas y aportaciones de seguridad social. [1 y 2]	Formato de pago autorizado, recibo oficial, estado de cuenta bancario o documento equivalente.	Frecuente	1.1.1.1 Efectivo o 1.1.1.2 Bancos/ Tesorería	1.1.2.4 Ingresos por Recuperar a Corto Plazo	8.1.4 Ley de Ingresos Devengada	8.1.5 Ley de Ingresos Recaudada
13	Por los depósitos en bancos de parcialidades o pago diferido de cuotas y aportaciones de seguridad social, recaudadas en efectivo.	Copia de ficha de depósito, estado de cuenta bancario o documento equivalente.	Frecuente	1.1.1.2 Bancos / Tesorería	1.1.1.1 Efectivo		

II.1.2 Cuotas y Aportaciones de Seguridad Social

No.	CONCEPTO	DOCUMENTO FUENTE	PERIODICIDAD	REGISTRO			
				CONTABLE		PRESUPUESTARIO	
				CARGO	ABONO	CARGO	ABONO
14	Por el devengado al formalizarse la resolución judicial definitiva por incumplimiento de pago de cuotas y aportaciones de seguridad social, incluye los accesorios determinados. [1]	Resolución judicial definitiva.	Frecuente	1.1.2.4 Ingresos por Recuperar a Corto Plazo	4.1.2.1 Aportaciones para Fondos de Vivienda o 4.1.2.2 Cuotas para la Seguridad Social o 4.1.2.3 Cuotas de Ahorro para el Retiro o 4.1.2.4 Accesorios de Cuotas y Aportaciones de Seguridad Social o 4.1.2.9 Otras Cuotas y Aportaciones para la Seguridad Social	8.1.2 Ley de Ingresos por Ejecutar	8.1.4 Ley de Ingresos Devengada
15	Por la recaudación en efectivo de la resolución judicial definitiva por incumplimiento de pago de cuotas y aportaciones de seguridad social. [1 y 2]	Formato de pago autorizado, recibo oficial, estado de cuenta bancario o documento equivalente.	Frecuente	1.1.1.1 Efectivo o 1.1.1.2 Bancos/ Tesorería	1.1.2.4 Ingresos por Recuperar a Corto Plazo	8.1.4 Ley de Ingresos Devengada	8.1.5 Ley de Ingresos Recaudada
16	Por los depósitos en bancos de cuotas y aportaciones de seguridad social recaudadas en efectivo, por la resolución judicial definitiva.	Copia de ficha de depósito, estado de cuenta bancario o documento equivalente.	Frecuente	1.1.1.2 Bancos / Tesorería	1.1.1.1 Efectivo		
17	Por el cobro en especie de cuotas y aportaciones de seguridad social originada en la resolución judicial definitiva. [1 y 2]	Oficio de autorización de recepción de bienes embargados o documento equivalente.	Eventual	1.1.9.3 Bienes Derivados de Embargos, Decomisos, Asegura-mientos y Dación en Pago	1.1.2.4 Ingresos por Recuperar a Corto Plazo	8.1.4 Ley de Ingresos Devengada	8.1.5 Ley de Ingresos Recaudada
18	Por la devolución de bienes derivados de embargados, decomisos, aseguramiento y dación en pago.	Autorización de la devolución por la autoridad fiscal correspondiente.	Frecuente	1.1.2.4 Ingresos por Recuperar a Corto Plazo	1.1.9.3 Bienes Derivados de Embargos, Decomisos, Asegura-mientos y Dación en Pago	8.1.4 Ley de Ingresos Devengada	8.1.2 Ley de Ingresos por Ejecutar

II.1.2 Cuotas y Aportaciones de Seguridad Social

No.	CONCEPTO	DOCUMENTO FUENTE	PERIODI-CIDAD	REGISTRO			
				CONTABLE		PRESUPUESTARIO	
				CARGO	ABONO	CARGO	ABONO
19	Por el devengado por deudores morosos por incumplimiento de pago de cuotas y aportaciones de seguridad social, incluye los accesorios determinados. [1]	Documento emitido por la autoridad competente.	Frecuente	1.1.2.4 Ingresos por Recuperar a Corto Plazo	4.1.2.1 Aportaciones para Fondos de Vivienda o 4.1.2.2 Cuotas para la Seguridad Social o 4.1.2.3 Cuotas de Ahorro para el Retiro o 4.1.2.4 Accesorios de Cuotas y Aportaciones de Seguridad Social o 4.1.2.9 Otras Cuotas y Aportaciones para la Seguridad Social	8.1.2 Ley de Ingresos por Ejecutar	8.1.4 Ley de Ingresos Devengada
20	Por la recaudación en efectivo por deudores morosos por incumplimiento de pago de cuotas y aportaciones de seguridad social. [1]	Formato de pago autorizado, recibo oficial, estado de cuenta bancario o documento equivalente.	Frecuente	1.1.1.1 Efectivo o 1.1.1.2 Bancos/ Tesorería	1.1.2.4 Ingresos por Recuperar a Corto Plazo	8.1.4 Ley de Ingresos Devengada	8.1.5 Ley de Ingresos Recaudada
21	Por los depósitos en bancos de cuotas y aportaciones de seguridad social recaudadas en efectivo, por deudores morosos por incumplimiento de pago.	Copia de ficha de depósito, estado de cuenta bancario o documento equivalente.	Frecuente	1.1.1.2 Bancos/ Tesorería	1.1.1.1 Efectivo		

Notas:

[1] El registro del devengado y recaudado estará en función de lo señalado en las Normas y Metodología para la Determinación de los Momentos Contables de los Ingresos vigente.

[2] El registro del recaudado estará en función de la forma de pago, ya sea en efectivo o especie.

Esta guía se complementa con la V.I.6 Venta de Bienes Provenientes de Adjudicaciones, Decomisos y dación en Pago.

II.1.3 CONTRIBUCIONES DE MEJORAS

No.	CONCEPTO	DOCUMENTO FUENTE	PERIODI-CIDAD	REGISTRO			
				CONTABLE		PRESUPUESTARIO	
				CARGO	ABONO	CARGO	ABONO
1	Por los ingresos por clasificar.	Corte de caja, estado de cuenta bancario o documento equivalente.	Frecuente	1.1.1.1 Efectivo o 1.1.1.2 Bancos/ Tesorería	2.1.9.1 Ingresos por Clasificar		
2	Por los depósitos en bancos de contribuciones de mejoras, previamente recaudadas en efectivo.	Copia de ficha de depósito, estado de cuenta bancario o documento equivalente.	Frecuente	1.1.1.2 Bancos / Tesorería	1.1.1.1 Efectivo		
3	Por la clasificación de ingresos devengados, previamente recaudados, por concepto de contribuciones de mejoras.	Resumen de distribución de Ingresos de la oficina recaudadora o documento equivalente.	Frecuente	2.1.9.1 Ingresos por Clasificar	4.1.3.1 Contribuciones de Mejoras por Obras Públicas o 4.1.3.2 Contribuciones de Mejoras no Comprendidas en la Ley de Ingresos Vigente, Causadas en Ejercicios Fiscales Anteriores Pendientes de Liquidación o Pago	8.1.2 Ley de Ingresos por Ejecutar y 8.1.4 Ley de Ingresos Devengada	8.1.4 Ley de Ingresos Devengada y 8.1.5 Ley de Ingresos Recaudada
4	Por el devengado de contribuciones de mejoras determinables. [1]	Documento emitido por la autoridad competente.	Frecuente	1.1.2.4 Ingresos por Recuperar a Corto Plazo	4.1.3.1 Contribuciones de Mejoras por Obras Públicas o 4.1.3.2 Contribuciones de Mejoras no Comprendidas en la Ley de Ingresos Vigente, Causadas en Ejercicios Fiscales Anteriores Pendientes de Liquidación o Pago	8.1.2 Ley de Ingresos por Ejecutar	8.1.4 Ley de Ingresos Devengada
5	Por la recaudación en efectivo de contribuciones de mejoras determinables, recibidas en la Tesorería y/o auxiliares de la misma. [1 y 2]	Formato de pago autorizado, recibo oficial, estado de cuenta bancario o documento equivalente.	Frecuente	1.1.1.1 Efectivo o 1.1.1.2 Bancos / Tesorería	1.1.2.4 Ingresos por Recuperar a Corto Plazo	8.1.4 Ley de Ingresos Devengada	8.1.5 Ley de Ingresos Recaudada
6	Por los depósitos en bancos de contribuciones de mejoras determinables, recaudadas en efectivo.	Copia de ficha de depósito, estado de cuenta bancario o documento equivalente.	Frecuente	1.1.1.2 Bancos / Tesorería	1.1.1.1 Efectivo		

II.1.3 CONTRIBUCIONES DE MEJORAS

No.	CONCEPTO	DOCUMENTO FUENTE	PERIODI-CIDAD	REGISTRO			
				CONTABLE		PRESUPUESTARIO	
				CARGO	ABONO	CARGO	ABONO
7	Por el devengado y la recaudación en efectivo de contribuciones de mejoras autodeterminables, recibidas en la Tesorería y/o auxiliares de la misma.	Formato de pago autorizado, recibo oficial, estado de cuenta bancario o documento equivalente.	Frecuente	1.1.2.4 Ingresos por Recuperar a Corto Plazo	4.1.3.1 Contribuciones de Mejoras por Obras Públicas o 4.1.3.2 Contribuciones de Mejoras no Comprendidas en la Ley de Ingresos Vigente, Causadas en Ejercicios Fiscales Anteriores Pendientes de Liquidación o Pago	8.1.2 Ley de Ingresos por Ejecutar y 8.1.4 Ley de Ingresos Devengada	8.1.4 Ley de Ingresos Devengada y 8.1.5 Ley de Ingresos Recaudada
				1.1.1.1 Efectivo o 1.1.1.2 Bancos/ Tesorería	1.1.2.4 Ingresos por Recuperar a Corto Plazo		
8	Por los depósitos en bancos de contribuciones de mejoras autodeterminables, recaudadas en efectivo.	Copia de ficha de depósito, estado de cuenta bancario o documento equivalente.	Frecuente	1.1.1.2 Bancos / Tesorería	1.1.1.1 Efectivo		
9	Por la autorización y el pago de la devolución de contribuciones de mejoras. [1]	Autorización de la devolución por la autoridad fiscal correspondiente, oficio de autorización de pago de devolución de ingresos, copia del cheque, transferencia bancaria o documento equivalente.	Eventual	4.1.3.1 Contribucio-nes de Mejoras por Obras Públicas o 4.1.3.2 Contribucio-nes de Mejoras no Comprendidas en la Ley de Ingresos Vigente, Causadas en Ejercicios Fiscales Anteriores Pendientes de Liquidación o Pago	2.1.1.8 Devoluciones de la Ley de Ingresos por Pagar a Corto Plazo	8.1.4 Ley de Ingresos Devengada y 8.1.5 Ley de Ingresos Recaudada	8.1.2 Ley de Ingresos por Ejecutar y 8.1.4 Ley de Ingresos Devengada
				2.1.1.8 Devoluciones de la Ley de Ingresos por Pagar a Corto Plazo	1.1.1.2 Bancos/ Tesorería		

II.1.3 CONTRIBUCIONES DE MEJORAS

No.	CONCEPTO	DOCUMENTO FUENTE	PERIODI-CIDAD	REGISTRO			
				CONTABLE		PRESUPUESTARIO	
				CARGO	ABONO	CARGO	ABONO
10	Por las contribuciones de mejoras compensadas. **Nota:** **[1] El registro del devengado y recaudado estará en función de lo señalado en las Normas y Metodología para la Determinación de los Momentos Contables de los Ingresos vigente.** **[2] El registro del recaudado estará en función de la forma de pago, ya sea en efectivo o especie.**	Declaración del contribuyente o documento equivalente.	Frecuente	4.1.3.1 Contribucio-nes de Mejoras por Obras Públicas o 4.1.3.2 Contribucio-nes de Mejoras no Comprendidas en la Ley de Ingresos Vigente, Causadas en Ejercicios Fiscales Anteriores Pendientes de Liquidación o Pago	4.1.3.1 Contribuciones de Mejoras por Obras Públicas o 4.1.3.2 Contribuciones de Mejoras no Comprendidas en la Ley de Ingresos Vigente, Causadas en Ejercicios Fiscales Anteriores Pendientes de Liquidación o Pago	8.1.2 Ley de Ingresos por Ejecutar y 8.1.4 Ley de Ingresos Devengada 8.1.4 Ley de Ingresos Devengada y 8.1.5 Ley de Ingresos Recaudada	8.1.4 Ley de Ingresos Devengada y 8.1.5 Ley de Ingresos Recaudada 8.1.2 Ley de Ingresos por Ejecutar y 8.1.4 Ley de Ingresos Devengada

II.1.4 DERECHOS

No.	CONCEPTO	DOCUMENTO FUENTE	PERIODI-CIDAD	REGISTRO			
				CONTABLE		PRESUPUESTARIO	
				CARGO	ABONO	CARGO	ABONO
1	Por los ingresos por clasificar.	Corte de caja, estado de cuenta bancario o documento equivalente.	Frecuente	1.1.1.1 Efectivo o 1.1.1.2 Bancos/ Tesorería	2.1.9.1 Ingresos por Clasificar		
2	Por los depósitos en bancos de derechos, previamente recaudados en efectivo.	Copia de ficha de depósito, estado de cuenta bancario o documento equivalente.	Frecuente	1.1.1.2 Bancos / Tesorería	1.1.1.1 Efectivo		
3	Por la clasificación de ingresos devengados, previamente recaudados, por concepto de derechos.	Resumen de distribución de Ingresos de la oficina recaudadora o documento equivalente.	Frecuente	2.1.9.1 Ingresos por Clasificar	4.1.4.1 Derechos por el Uso, Goce, Aprovecha-miento o Explotación de Bienes de Dominio Público o 4.1.4.3 Derechos por Prestación de Servicios o 4.1.4.4 Accesorios de Derechos o 4.1.4.5 Derechos no Comprendidos en la Ley de Ingresos Vigente, Causados en Ejercicios Fiscales Anteriores Pendientes de Liquidación o Pago o 4.1.4.9 Otros Derechos	8.1.2 Ley de Ingresos por Ejecutar y 8.1.4 Ley de Ingresos Devengada	8.1.4 Ley de Ingresos Devengada y 8.1.5 Ley de Ingresos Recaudada
4	Por el devengado de derechos determinables. [1]	Documento emitido por la autoridad competente.	Frecuente	1.1.2.4 Ingresos por Recuperar a Corto Plazo	4.1.4.1 Derechos por el Uso, Goce, Aprovecha-miento o Explotación de Bienes de Dominio Público o 4.1.4.3 Derechos por Prestación de Servicios o 4.1.4.4 Accesorios de Derechos o	8.1.2 Ley de Ingresos por Ejecutar	8.1.4 Ley de Ingresos Devengada

II.1.4 DERECHOS

No.	CONCEPTO	DOCUMENTO FUENTE	PERIODI-CIDAD	REGISTRO			
				CONTABLE		PRESUPUESTARIO	
				CARGO	ABONO	CARGO	ABONO
					4.1.4.5 Derechos no Comprendidos en la Ley de Ingresos Vigente, Causados en Ejercicios Fiscales Anteriores Pendientes de Liquidación o Pago o 4.1.4.9 Otros Derechos		
5	Por la recaudación en efectivo de derechos determinables, recibidos en la Tesorería y/o auxiliares de la misma. [1 y 2]	Formato de pago autorizado, recibo oficial, estado de cuenta bancario o documento equivalente.	Frecuente	1.1.1.1 Efectivo o 1.1.1.2 Bancos/ Tesorería	1.1.2.4 Ingresos por Recuperar a Corto Plazo	8.1.4 Ley de Ingresos Devengada	8.1.5 Ley de Ingresos Recaudada
6	Por los depósitos en bancos de derechos terminables, recaudados en efectivo.	Copia de ficha de depósito, estado de cuenta bancario o documento equivalente.	Frecuente	1.1.1.2 Bancos / Tesorería	1.1.1.1 Efectivo		
7	Por el devengado y la recaudación en efectivo de derechos autodeterminables, recibidos en la Tesorería y/o auxiliares de la misma.	Formato de pago autorizado, recibo oficial, estado de cuenta bancario o documento equivalente.	Frecuente	1.1.2.4 Ingresos por Recuperar a Corto Plazo	4.1.4.1 Derechos por el Uso, Goce, Aprovecha-miento o Explotación de Bienes de Dominio Público o 4.1.4.3 Derechos por Prestación de Servicios o 4.1.4.4 Accesorios de Derechos o 4.1.4.5 Derechos no Comprendidos en la Ley de Ingresos Vigente, Causados en Ejercicios Fiscales Anteriores Pendientes de Liquidación o Pago o 4.1.4.9 Otros Derechos	8.1.2 Ley de Ingresos por Ejecutar y 8.1.4 Ley de Ingresos Devengada	8.1.4 Ley de Ingresos Devengada y 8.1.5 Ley de Ingresos Recaudada

II.1.4 DERECHOS

No.	CONCEPTO	DOCUMENTO FUENTE	PERIODI-CIDAD	REGISTRO			
				CONTABLE		PRESUPUESTARIO	
				CARGO	ABONO	CARGO	ABONO
				1.1.1.1 Efectivo o 1.1.1.2 Bancos/ Tesorería	1.1.2.4 Ingresos por Recuperar a Corto Plazo		
8	Por los depósitos en bancos de derechos autodeterminables, recaudados en efectivo.	Copia de ficha de depósito, estado de cuenta bancario o documento equivalente.	Frecuente	1.1.1.2 Bancos / Tesorería	1.1.1.1 Efectivo		
9	Por la autorización y el pago de la devolución de derechos. [1]	Autorización de la devolución por la autoridad fiscal correspondiente, oficio de autorización de pago de devolución de ingresos, copia del cheque, transferencia bancaria o documento equivalente.	Eventual	4.1.4.1 Derechos por el Uso, Goce, Aprovecha-miento o Explotación de Bienes de Dominio Público o 4.1.4.3 Derechos por Prestación de Servicios o 4.1.4.4 Accesorios de Derechos o 4.1.4.5 Derechos no Comprendidos en la Ley de Ingresos Vigente, Causados en Ejercicios Fiscales Anteriores Pendientes de Liquidación o Pago o 4.1.4.9 Otros Derechos	2.1.1.8 Devoluciones de la Ley de Ingresos por Pagar a Corto Plazo	8.1.4 Ley de Ingresos Devengada y 8.1.5 Ley de Ingresos Recaudada	8.1.2 Ley de Ingresos por Ejecutar y 8.1.4 Ley de Ingresos Devengada
				2.1.1.8 Devoluciones de la Ley de Ingresos por Pagar a Corto Plazo	1.1.1.2 Bancos/ Tesorería		

II.1.4 DERECHOS

No.	CONCEPTO	DOCUMENTO FUENTE	PERIODI-CIDAD	REGISTRO			
				CONTABLE		PRESUPUESTARIO	
				CARGO	ABONO	CARGO	ABONO
10	Por los derechos compensados.	Declaración del contribuyente o documento equivalente.	Frecuente	4.1.4.1 Derechos por el Uso, Goce, Aprovecha-miento o Explotación de Bienes de Dominio Público o 4.1.4.3 Derechos por Prestación de Servicios o 4.1.4.4 Accesorios de Derechos o 4.1.4.5 Derechos no Comprendidos en la Ley de Ingresos Vigente, Causados en Ejercicios Fiscales Anteriores Pendientes de Liquidación o Pago o 4.1.4.9 Otros Derechos	4.1.4.1 Derechos por el Uso, Goce, Aprovecha-miento o Explotación de Bienes de Dominio Público o 4.1.4.3 Derechos por Prestación de Servicios o 4.1.4.4 Accesorios de Derechos o 4.1.4.5 Derechos no Comprendidos en la Ley de Ingresos Vigente, Causados en Ejercicios Fiscales Anteriores Pendientes de Liquidación o Pago o 4.1.4.9 Otros Derechos	8.1.2 Ley de Ingresos por Ejecutar y 8.1.4 Ley de Ingresos Devengada y 8.1.5 Ley de Ingresos Recaudada 8.1.4 Ley de Ingresos Devengada y 8.1.5 Ley de Ingresos Recaudada	8.1.4 Ley de Ingresos Devengada y 8.1.5 Ley de Ingresos Recaudada 8.1.2 Ley de Ingresos por Ejecutar y 8.1.4 Ley de Ingresos Devengada
11	Por el devengado al formalizarse el convenio de pago en parcialidades o diferido de derechos, incluye los accesorios determinados. [1]	Convenio de pago o documento equivalente.	Frecuente	1.1.2.4 Ingresos por Recuperar a Corto Plazo	4.1.4.1 Derechos por el Uso, Goce, Aprovecha-miento o Explotación de Bienes de Dominio Público o 4.1.4.3 Derechos por Prestación de Servicios o 4.1.4.4 Accesorios de Derechos o	8.1.2 Ley de Ingresos por Ejecutar	8.1.4 Ley de Ingresos Devengada

II.1.4 DERECHOS

No.	CONCEPTO	DOCUMENTO FUENTE	PERIODI-CIDAD	REGISTRO			
				CONTABLE		PRESUPUESTARIO	
				CARGO	ABONO	CARGO	ABONO
					4.1.4.5 Derechos no Comprendidos en la Ley de Ingresos Vigente, Causados en Ejercicios Fiscales Anteriores Pendientes de Liquidación o Pago o 4.1.4.9 Otros Derechos		
12	Por la recaudación en efectivo de parcialidades o pago diferido, derivada del convenio formalizado para pago de derechos. [1 y 2]	Formato de pago autorizado, recibo oficial, estado de cuenta bancario o documento equivalente.	Frecuente	1.1.1.1 Efectivo o 1.1.1.2 Bancos/ Tesorería	1.1.2.4 Ingresos por Recuperar a Corto Plazo	8.1.4 Ley de Ingresos Devengada	8.1.5 Ley de Ingresos Recaudada
13	Por los depósitos en bancos de parcialidades o pago diferido de derechos, recaudados en efectivo.	Copia de ficha de depósito, estado de cuenta bancario o documento equivalente.	Frecuente	1.1.1.2 Bancos / Tesorería	1.1.1.1 Efectivo		
14	Por el devengado al formalizarse la resolución judicial definitiva por incumplimiento de pago de derechos, incluye los accesorios determinados. [1]	Resolución judicial definitiva.	Frecuente	1.1.2.4 Ingresos por Recuperar a Corto Plazo	4.1.4.1 Derechos por el Uso, Goce, Aprovecha-miento o Explotación de Bienes de Dominio Público o 4.1.4.3 Derechos por Prestación de Servicios o 4.1.4.4 Accesorios de Derechos o 4.1.4.5 Derechos no Comprendidos en la Ley de Ingresos Vigente, Causados en Ejercicios Fiscales Anteriores Pendientes de Liquidación o Pago o 4.1.4.9 Otros Derechos	8.1.2 Ley de Ingresos por Ejecutar	8.1.4 Ley de Ingresos Devengada
15	Por la recaudación en efectivo de la resolución judicial definitiva por incumplimiento de pago de derechos. [1 y 2]	Formato de pago autorizado, recibo oficial, estado de cuenta bancario o documento equivalente.	Frecuente	1.1.1.1 Efectivo o 1.1.1.2 Bancos/ Tesorería	1.1.2.4 Ingresos por Recuperar a Corto Plazo	8.1.4 Ley de Ingresos Devengada	8.1.5 Ley de Ingresos Recaudada
16	Por los depósitos en bancos de derechos recaudados en efectivo, por la resolución judicial definitiva.	Copia de ficha de depósito, estado de cuenta bancario o documento equivalente.	Frecuente	1.1.1.2 Bancos / Tesorería	1.1.1.1 Efectivo		

II.1.4 DERECHOS

No.	CONCEPTO	DOCUMENTO FUENTE	PERIODI-CIDAD	REGISTRO			
				CONTABLE		PRESUPUESTARIO	
				CARGO	ABONO	CARGO	ABONO
17	Por el devengado por deudores morosos por incumplimiento de pago de derechos, incluye los accesorios determinados. [1]	Documento emitido por la autoridad competente.	Frecuente	1.1.2.4 Ingresos por Recuperar a Corto Plazo	4.1.4.1 Derechos por el Uso, Goce, Aprovecha-miento o Explotación de Bienes de Dominio Público o 4.1.4.3 Derechos por Prestación de Servicios o 4.1.4.4 Accesorios de Derechos o 4.1.4.5 Derechos no Comprendidos en la Ley de Ingresos Vigente, Causados en Ejercicios Fiscales Anteriores Pendientes de Liquidación o Pago o 4.1.4.9 Otros Derechos	8.1.2 Ley de Ingresos por Ejecutar	8.1.4 Ley de Ingresos Devengada
18	Por la recaudación en efectivo por deudores morosos por incumplimiento de pago de derechos. [1]	Formato de pago autorizado, recibo oficial, estado de cuenta bancario o documento equivalente.	Frecuente	1.1.1.1 Efectivo o 1.1.1.2 Bancos/ Tesorería	1.1.2.4 Ingresos por Recuperar a Corto Plazo	8.1.4 Ley de Ingresos Devengada	8.1.5 Ley de Ingresos Recaudada
19	Por los depósitos en bancos de derechos recaudados en efectivo, por deudores morosos por incumplimiento de pago. **Nota:** **[1] El registro del devengado y recaudado estará en función de lo señalado en las Normas y Metodología para la Determinación de los Momentos Contables de los Ingresos vigente.** **[2] El registro del recaudado estará en función de la forma de pago, ya sea en efectivo o especie.**	Copia de ficha de depósito, estado de cuenta bancario o documento equivalente.	Frecuente	1.1.1.2 Bancos / Tesorería	1.1.1.1 Efectivo		

II.1.5 PRODUCTOS

No.	CONCEPTO	DOCUMENTO FUENTE	PERIODICIDAD	REGISTRO			
				CONTABLE		PRESUPUESTARIO	
				CARGO	ABONO	CARGO	ABONO
1	Por los ingresos por clasificar.	Corte de caja, estado de cuenta bancario o documento equivalente.	Frecuente	1.1.1.1 Efectivo o 1.1.1.2 Bancos/ Tesorería	2.1.9.1 Ingresos por Clasificar		
2	Por los depósitos en bancos de productos, previamente recaudados en efectivo.	Copia de ficha de depósito, estado de cuenta bancario o documento equivalente.	Frecuente	1.1.1.2 Bancos / Tesorería	1.1.1.1 Efectivo		
3	Por la clasificación de ingresos devengados, previamente recaudados, por concepto de Productos.	Resumen de distribución de Ingresos de la oficina recaudadora o documento equivalente.	Frecuente	2.1.9.1 Ingresos por Clasificar	4.1.5.1 Productos o 4.1.5.4 Productos no Comprendidos en la Ley de Ingresos Vigente, Causados en Ejercicios Fiscales Anteriores Pendientes de Liquidación o Pago	8.1.2 Ley de Ingresos por Ejecutar y 8.1.4 Ley de Ingresos Devengada	8.1.4 Ley de Ingresos Devengada y 8.1.5 Ley de Ingresos Recaudada
4	Por el devengado de productos determinables. [1]	Documento emitido por la autoridad competente.	Frecuente	1.1.2.4 Ingresos por Recuperar a Corto Plazo	4.1.5.1 Productos o 4.1.5.4 Productos no Comprendidos en la Ley de Ingresos Vigente, Causados en Ejercicios Fiscales Anteriores Pendientes de Liquidación o Pago	8.1.2 Ley de Ingresos por Ejecutar	8.1.4 Ley de Ingresos Devengada
5	Por la recaudación en efectivo de productos determinables, recibidos en la Tesorería y/o auxiliares de la misma. [1 y 2]	Formato de pago autorizado, recibo oficial, estado de cuenta bancario o documento equivalente.	Frecuente	1.1.1.1 Efectivo o 1.1.1.2 Bancos/ Tesorería	1.1.2.4 Ingresos por Recuperar a Corto Plazo	8.1.4 Ley de Ingresos Devengada	8.1.5 Ley de Ingresos Recaudada
6	Por los depósitos en bancos de productos determinables, recaudados en efectivo.	Copia de ficha de depósito, estado de cuenta bancario o documento equivalente.	Frecuente	1.1.1.2 Bancos / Tesorería	1.1.1.1 Efectivo		
7	Por el devengado y la recaudación en efectivo de productos autodeterminables, recibidos en la Tesorería y/o auxiliares de la misma.	Formato de pago autorizado, recibo oficial, estado de cuenta bancario o documento equivalente.	Frecuente	1.1.2.4 Ingresos por Recuperar a Corto Plazo	4.1.5.1 Productos o 4.1.5.4 Productos no Comprendidos en la Ley de Ingresos Vigente, Causados en Ejercicios Fiscales Anteriores Pendientes de Liquidación o Pago	8.1.2 Ley de Ingresos por Ejecutar y 8.1.4 Ley de Ingresos Devengada	8.1.4 Ley de Ingresos Devengada y 8.1.5 Ley de Ingresos Recaudada
				1.1.1.1 Efectivo o 1.1.1.2 Bancos/ Tesorería	1.1.2.4 Ingresos por Recuperar a Corto Plazo		

II.1.5 PRODUCTOS

No.	CONCEPTO	DOCUMENTO FUENTE	PERIODI-CIDAD	REGISTRO			
				CONTABLE		PRESUPUESTARIO	
				CARGO	ABONO	CARGO	ABONO
8	Por los depósitos en bancos de productos autodeterminables, recaudados en efectivo.	Copia de ficha de depósito, estado de cuenta bancario o documento equivalente.	Frecuente	1.1.1.2 Bancos / Tesorería	1.1.1.1 Efectivo		
9	Por la autorización y el pago de la devolución de productos.	Autorización de la devolución por la autoridad fiscal correspondiente, oficio de autorización de pago de devolución de ingresos, copia del cheque, transferencia bancaria o documento equivalente.	Eventual	4.1.5.1 Productos o 4.1.5.4 Productos no Comprendidos en la Ley de Ingresos Vigente, Causados en Ejercicios Fiscales Anteriores Pendientes de Liquidación o Pago	2.1.1.8 Devoluciones de la Ley de Ingresos por Pagar a Corto Plazo	8.1.4 Ley de Ingresos Devengada y 8.1.5 Ley de Ingresos Recaudada	8.1.2 Ley de Ingresos por Ejecutar y 8.1.4 Ley de Ingresos Devengada
				2.1.1.8 Devoluciones de la Ley de Ingresos por Pagar a Corto Plazo	1.1.1.2 Bancos/ Tesorería		
10	Por los productos compensados.	Declaración del contribuyente o documento equivalente.	Frecuente	4.1.5.1 Productos o 4.1.5.4 Productos no Comprendidos en la Ley de Ingresos Vigente, Causados en Ejercicios Fiscales Anteriores Pendientes de Liquidación o Pago	4.1.5.1 Productos o 4.1.5.4 Productos no Comprendidos en la Ley de Ingresos Vigente, Causados en Ejercicios Fiscales Anteriores Pendientes de Liquidación o Pago	8.1.2 Ley de Ingresos por Ejecutar y 8.1.4 Ley de Ingresos Devengada	8.1.4 Ley de Ingresos Devengada y 8.1.5 Ley de Ingresos Recaudada
						8.1.4 Ley de Ingresos Devengada y 8.1.5 Ley de Ingresos Recaudada	8.1.2 Ley de Ingresos por Ejecutar y 8.1.4 Ley de Ingresos Devengada
11	Por el devengado por el reconocimiento de ingresos de intereses generados en las cuentas bancarias productivas de los entes públicos, en términos de las disposiciones aplicables.	Estado de cuenta o documento que ampare la operación.	Eventual	1.1.1.2 Bancos/ Tesorería	4.1.5.1 Productos	8.1.2 Ley de Ingresos por Ejecutar y 8.1.4 Ley de Ingresos Devengada	8.1.4 Ley de Ingresos Devengada y 8.1.5 Ley de Ingresos Recaudada
12	Por la autorización y el pago del reintegro a la Tesorería de ingresos de intereses generados en las cuentas bancarias productivas de los entes públicos, en terminos de las disposiciones aplicables.	Autorización del reintegro, copia del cheque, transferencia bancaria o documento equivalente.	Eventual	4.1.5.1 Productos o 3.2.2 Resultados de Ejercicios Anteriores	2.1.1.9 Otras Cuentas por Pagar a Corto Plazo	8.1.4 Ley de Ingresos Devengada y 8.1.5 Ley de Ingresos Recaudada	8.1.2 Ley de Ingresos por Ejecutar y 8.1.4 Ley de Ingresos Devengada
				2.1.1.9 Otras Cuentas por Pagar a Corto Plazo	1.1.1.1 Efectivo o 1.1.1.2 Bancos/ Tesorería		
	Nota: [1] El registro del devengado y recaudado estará en función de lo señalado en las Normas y Metodología para la Determinación de los Momentos						

II.1.6 APROVECHAMIENTOS

No.	CONCEPTO	DOCUMENTO FUENTE	PERIODI-CIDAD	REGISTRO			
				CONTABLE		PRESUPUESTARIO	
				CARGO	ABONO	CARGO	ABONO
1	Por los ingresos por clasificar.	Corte de caja, estado de cuenta bancario o documento equivalente.	Frecuente	1.1.1.1 Efectivo o 1.1.1.2 Bancos/ Tesorería	2.1.9.1 Ingresos por Clasificar		
2	Por los depósitos en bancos de aprovechamientos, previamente recaudados en efectivo.	Copia de ficha de depósito, estado de cuenta bancario o documento equivalente.	Frecuente	1.1.1.2 Bancos / Tesorería	1.1.1.1 Efectivo		
3	Por la clasificación de ingresos devengados, previamente recaudados, por concepto de aprovechamientos.	Resumen de distribución de Ingresos de la oficina recaudadora o documento equivalente.	Frecuente	2.1.9.1 Ingresos por Clasificar	4.1.6.2 Multas o 4.1.6.3 Indemnizacio-nes o 4.1.6.4 Reintegros o 4.1.6.5 Aprovecha-mientos Provenientes de Obras Públicas o 4.1.6.6 Aprovecha-mientos no Comprendidos en la Ley de Ingresos Vigente, Causados en Ejercicios Fiscales Anteriores Pendientes de Liquidación o Pago o 4.1.6.8 Accesorios de Aprovecha-mientos o 4.1.6.9 Otros Aprove-chamientos	8.1.2 Ley de Ingresos por Ejecutar y 8.1.4 Ley de Ingresos Devengada	8.1.4 Ley de Ingresos Devengada y 8.1.5 Ley de Ingresos Recaudada

II.1.6 APROVECHAMIENTOS

No.	CONCEPTO	DOCUMENTO FUENTE	PERIODI-CIDAD	REGISTRO			
				CONTABLE		PRESUPUESTARIO	
				CARGO	ABONO	CARGO	ABONO
4	Por el devengado de aprovechamientos determinables. [1]	Documento emitido por la autoridad competente.	Frecuente	1.1.2.4 Ingresos por Recuperar a Corto Plazo	4.1.6.2 Multas o 4.1.6.3 Indemnizacio-nes o 4.1.6.4 Reintegros o 4.1.6.5 Aprovecha-mientos Provenientes de Obras Públicas o 4.1.6.6 Aprovecha-mientos no Comprendidos en la Ley de Ingresos Vigente, Causados en Ejercicios Fiscales Anteriores Pendientes de Liquidación o Pago o 4.1.6.8 Accesorios de Aprovecha-mientos o 4.1.6.9 Otros Aprovecha-mientos	8.1.2 Ley de Ingresos por Ejecutar	8.1.4 Ley de Ingresos Devengada
5	Por la recaudación en efectivo de aprovechamientos determinables, recibidos en la Tesorería y/o auxiliares de la misma. [1 y 2]	Formato de pago autorizado, recibo oficial, estado de cuenta bancario o documento equivalente.	Frecuente	1.1.1.1 Efectivo o 1.1.1.2 Bancos/ Tesorería	1.1.2.4 Ingresos por Recuperar a Corto Plazo	8.1.4 Ley de Ingresos Devengada	8.1.5 Ley de Ingresos Recaudada
6	Por los depósitos en bancos de aprovechamientos determinables, recaudados en efectivo.	Copia de ficha de depósito, estado de cuenta o documento equivalente	Frecuente	1.1.1.2 Bancos / Tesorería	1.1.1.1 Efectivo		

II.1.6 APROVECHAMIENTOS

No.	CONCEPTO	DOCUMENTO FUENTE	PERIODI-CIDAD	REGISTRO			
				CONTABLE		PRESUPUESTARIO	
				CARGO	ABONO	CARGO	ABONO
7	Por el devengado y la recaudación en efectivo de aprovechamientos autodeterminables, recibidos en la Tesorería y/o auxiliares de la misma.	Formato de pago autorizado, recibo oficial, estado de cuenta bancario o documento equivalente.	Frecuente	1.1.2.4 Ingresos por Recuperar a Corto Plazo	4.1.6.2 Multas o 4.1.6.3 Indemniza-ciones o 4.1.6.4 Reintegros o 4.1.6.5 Aprovecha-mientos Provenientes de Obras Públicas o 4.1.6.6 Aprovecha-mientos no Comprendidos en la Ley de Ingresos Vigente, Causados en Ejercicios Fiscales Anteriores Pendientes de Liquidación o Pago o 4.1.6.8 Accesorios de Aprovecha-mientos o 4.1.6.9 Otros Aprove-chamientos	8.1.2 Ley de Ingresos por Ejecutar y 8.1.4 Ley de Ingresos Devengada	8.1.4 Ley de Ingresos Devengada y 8.1.5 Ley de Ingresos Recaudada
				1.1.1.1 Efectivo o 1.1.1.2 Bancos/ Tesorería	1.1.2.4 Ingresos por Recuperar a Corto Plazo		
8	Por los depósitos en bancos de aprovechamientos autodeterminables, recaudados en efectivo.	Copia de ficha de depósito, estado de cuenta bancario o documento equivalente.	Frecuente	1.1.1.2 Bancos / Tesorería	1.1.1.1 Efectivo		

II.1.6 APROVECHAMIENTOS

No.	CONCEPTO	DOCUMENTO FUENTE	PERIODI-CIDAD	REGISTRO			
				CONTABLE		PRESUPUESTARIO	
				CARGO	ABONO	CARGO	ABONO
9	Por la autorización y el pago de la devolución de aprovechamientos.	Autorización de la devolución por la Autoridad fiscal correspondiente, oficio de autorización de pago de devolución de ingresos, copia del cheque, transferencia bancaria o documento equivalente.	Eventual	4.1.6.2 Multas o 4.1.6.3 Indemniza-ciones o 4.1.6.4 Reintegros o 4.1.6.5 Aprovecha-mientos Provenientes de Obras Públicas o 4.1.6.6 Aprovecha-mientos no Comprendidos en la Ley de Ingresos Vigente, Causados en Ejercicios Fiscales Anteriores Pendientes de Liquidación o Pago o 4.1.6.8 Accesorios de Aprovecha-mientos o 4.1.6.9 Otros Aprove-chamientos 2.1.1.8 Devoluciones de la Ley de Ingresos por Pagar a Corto Plazo	2.1.1.8 Devoluciones de la Ley de Ingresos por Pagar a Corto Plazo 1.1.1.2 Bancos/ Tesorería	8.1.4 Ley de Ingresos Devengada y 8.1.5 Ley de Ingresos Recaudada	8.1.2 Ley de Ingresos por Ejecutar y 8.1.4 Ley de Ingresos Devengada

II.1.6 APROVECHAMIENTOS

No.	CONCEPTO	DOCUMENTO FUENTE	PERIODI-CIDAD	REGISTRO			
				CONTABLE		PRESUPUESTARIO	
				CARGO	ABONO	CARGO	ABONO
10	Por los aprovechamientos compensados. **Nota:** [1] El registro del devengado y recaudado estará en función de lo señalado en las Normas y Metodología para la Determinación de los Momentos Contables de los Ingresos vigente. [2] El registro del recaudado estará en función de la forma de pago, ya sea en efectivo o especie.	Declaración del contribuyente o documento equivalente.	Frecuente	4.1.6.2 Multas o 4.1.6.3 Indemniza-ciones o 4.1.6.4 Reintegros o 4.1.6.5 Aprovecha-mientos Provenientes de Obras Públicas o 4.1.6.6 Aprovecha-mientos no Comprendidos en la Ley de Ingresos Vigente, Causados en Ejercicios Fiscales Anteriores Pendientes de Liquidación o Pago o 4.1.6.8 Accesorios de Aprovecha-mientos o 4.1.6.9 Otros Aprove-chamientos	4.1.6.2 Multas o 4.1.6.3 Indemniza-ciones o 4.1.6.4 Reintegros o 4.1.6.5 Aprovecha-mientos Provenientes de Obras Públicas o 4.1.6.6 Aprovecha-mientos no Comprendidos en la Ley de Ingresos Vigente, Causados en Ejercicios Fiscales Anteriores Pendientes de Liquidación o Pago o 4.1.6.8 Accesorios de Aprovecha-mientos o 4.1.6.9 Otros Aprove-chamientos	8.1.2 Ley de Ingresos por Ejecutar y 8.1.4 Ley de Ingresos Devengada 8.1.4 Ley de Ingresos Devengada y 8.1.5 Ley de Ingresos Recaudada	8.1.4 Ley de Ingresos Devengada y 8.1.5 Ley de Ingresos Recaudada 8.1.2 Ley de Ingresos por Ejecutar y 8.1.4 Ley de Ingresos Devengada

II.1.7 Venta de Bienes y Prestación de Servicios

No.	CONCEPTO	DOCUMENTO FUENTE	PERIODI-CIDAD	REGISTRO			
				CONTABLE		PRESUPUESTARIO	
				CARGO	ABONO	CARGO	ABONO
1	Por el devengado al realizarse la venta de bienes y prestación de servicios, incluye Impuesto al Valor Agregado. [1 y 2]	Contrato de compra-venta, comprobante fiscal o documento equivalente.	Frecuente	1.1.2.2 Cuentas por Cobrar a Corto Plazo	4.1.7.1 Ingresos por Venta de Bienes y Prestación de Servicios de Instituciones Públicas de Seguridad Social o 4.1.7.2 Ingresos por Venta de Bienes y Prestación de Servicios de Empresas Públicas del Estado Reforma DOF 10-12-2025 O 4.1.7.3 Ingresos por Venta de Bienes y Prestación de Servicios de Entidades Paraestatales y Fideicomisos No Empresariales y No Financieros o 4.1.7.4 Ingresos por Venta de Bienes y Prestación de Servicios de Entidades Paraestatales Empresariales No Financieras con Participación Estatal Mayoritaria o 4.1.7.5 Ingresos por Venta de Bienes y Prestación de Servicios de Entidades Paraestatales Empresariales Financieras Monetarias con Participación Estatal Mayoritaria o 4.1.7.6 Ingresos por Venta de Bienes y Prestación de Servicios de Entidades Paraestatales Empresariales Financieras No Monetarias con Participación Estatal Mayoritaria o	8.1.2 Ley de Ingresos por Ejecutar	8.1.4 Ley de Ingresos Devengada

II.1.7 VENTA DE BIENES Y PRESTACIÓN DE SERVICIOS

No.	CONCEPTO	DOCUMENTO FUENTE	PERIODI-CIDAD	REGISTRO			
				CONTABLE		PRESUPUESTARIO	
				CARGO	ABONO	CARGO	ABONO
					4.1.7.7 Ingresos por Venta de Bienes y Prestación de Servicios de Fideicomisos Financieros Públicos con Participación Estatal Mayoritaria o 4.1.7.8 Ingresos por Venta de Bienes y Prestación de Servicios de los Poderes Legislativo y Judicial, y de los Órganos Autónomos 2.1.1.7 Retenciones y Contribuciones por Pagar a Corto Plazo		
2	Por el cobro de ingresos por venta de bienes y prestación de servicios. [1]	Recibo oficial, estado de cuenta bancario, recibo electrónico de pago o documento equivalente.	Frecuente	1.1.1.1 Efectivo o 1.1.1.2 Bancos/ Tesorería	1.1.2.2 Cuentas por Cobrar a Corto Plazo	8.1.4 Ley de Ingresos Devengada	8.1.5 Ley de Ingresos Recaudada
3	Por los depósitos en bancos de ingresos por venta de bienes y prestación de servicios, cobrados en efectivo.	Copia de ficha de depósito, estado de cuenta bancario o documento equivalente.	Frecuente	1.1.1.2 Bancos / Tesorería	1.1.1.1 Efectivo		
4	Por la autorización y el pago de la devolución de los ingresos por venta de bienes y prestación de servicios. [1 y 2]	Autorización de la devolución, copia del cheque, transferencia bancaria o documento equivalente.	Eventual	4.1.7.1 Ingresos por Venta de Bienes y Prestación de Servicios de Instituciones Públicas de Seguridad Social o 4.1.7.2 Ingresos por Venta de Bienes y Prestación de Servicios de Empresas Públicas del Estado Reforma DOF 10-12-2025 o 4.1.7.3 Ingresos por Venta de Bienes y Prestación de Servicios de Entidades Paraestatales y Fideicomisos No Empresariales y No Financieros o	1.1.1.1 Efectivo o 1.1.1.2 Bancos/ Tesorería	8.1.4 Ley de Ingresos Devengada y 8.1.5 Ley de Ingresos Recaudada	8.1.2 Ley de Ingresos por Ejecutar y 8.1.4 Ley de Ingresos Devengada

II.1.7 VENTA DE BIENES Y PRESTACIÓN DE SERVICIOS

No.	CONCEPTO	DOCUMENTO FUENTE	PERIODI-CIDAD	REGISTRO			
				CONTABLE		PRESUPUESTARIO	
				CARGO	ABONO	CARGO	ABONO
	Notas: [1] El registro del devengado y recaudado estará en función de lo señalado en las Normas y Metodología para la Determinación de los Momentos Contables de los Ingresos vigente. [2] Para el caso del Impuesto al Valor Agregado, el registro se realizará en función de las disposiciones legales aplicables.			4.1.7.4 Ingresos por Venta de Bienes y Prestación de Servicios de Entidades Paraestatales Empresariales No Financieras con Participación Estatal Mayoritaria o 4.1.7.5 Ingresos por Venta de Bienes y Prestación de Servicios de Entidades Paraestatales Empresariales Financieras Monetarias con Participación Estatal Mayoritaria o 4.1.7.6 Ingresos por Venta de Bienes y Prestación de Servicios de Entidades Paraestatales Empresariales Financieras No Monetarias con Participación Estatal Mayoritaria o 4.1.7.7 Ingresos por Venta de Bienes y Prestación de Servicios de Fideicomisos Financieros Públicos con Participación Estatal Mayoritaria o 4.1.7.8 Ingresos por Venta de Bienes y Prestación de Servicios de los Poderes Legislativo y Judicial, y de los Órganos Autónomos 2.1.1.7 Retenciones y Contribuciones por Pagar a Corto Plazo			

II.1.8 Participaciones, Aportaciones, Convenios, Incentivos Derivados de la Colaboración Fiscal, Fondos Distintos de Aportaciones, Transferencias, Asignaciones, Subsidios y Subvenciones, y Pensiones y Jubilaciones

No.	CONCEPTO	DOCUMENTO FUENTE	PERIODICIDAD	REGISTRO			
				CONTABLE		PRESUPUESTARIO	
				CARGO	ABONO	CARGO	ABONO
	PARTICIPACIONES E INCENTIVOS DERIVADOS DE LA COLABORACIÓN FISCAL						
1	Por el cobro del primer pago de participaciones en las Entidades Federativas y en los Municipios, previo a la recepción de la constancia de participaciones o documento equivalente.	Estado de cuenta, transferencia bancaria o documento equivalente.	Frecuente	1.1.1.2 Bancos/ Tesorería	4.2.1.1 Participa-ciones	8.1.2 Ley de Ingresos por Ejecutar y 8.1.4 Ley de Ingresos Devengada	8.1.4 Ley de Ingresos Devengada y 8.1.5 Ley de Ingresos Recaudada
2	Por los ingresos participables recaudados por las Entidades Federativas.	Recibo oficial, estado de cuenta bancario o documento equivalente.	Frecuente	1.1.1.2 Bancos/ Tesorería	2.1.9.2 Recaudación por Participar		
	Liquidación periódica por concepto de participaciones.						
3	Por la aplicación de ingresos participables recaudados por las Entidades Federativas, una vez recibidas las constancias de participaciones o documento equivalente.	Constancia de participaciones o documento equivalente.	Frecuente	2.1.9.2 Recaudación por Participar	4.2.1.4 Incentivos Derivados de la Colaboración Fiscal	8.1.2 Ley de Ingresos por Ejecutar y 8.1.4 Ley de Ingresos Devengada	8.1.4 Ley de Ingresos Devengada y 8.1.5 Ley de Ingresos Recaudada
4	Por el devengado de ingresos por la diferencia positiva resultante del ajuste a las participaciones, derivado de las constancias de participaciones o documento equivalente. [1]	Constancia de participaciones, oficio de autorización de la devolución o documento equivalente.	Eventual	1.1.2.2 Cuentas por Cobrar a Corto Plazo	4.2.1.1 Participa-ciones	8.1.2 Ley de Ingresos por Ejecutar	8.1.4 Ley de Ingresos Devengada
5	Por el cobro de la diferencia positiva resultante del ajuste a las participaciones, derivado de las constancias de participaciones o documento equivalente. [1]	Copia del cheque, transferencia bancaria o documento equivalente.	Eventual	1.1.1.2 Bancos/ Tesorería	1.1.2.2 Cuentas por Cobrar a Corto Plazo	8.1.4 Ley de Ingresos Devengada	8.1.5 Ley de Ingresos Recaudada
6	Por la devolución de la diferencia negativa resultante del ajuste a las participaciones, derivado de la aplicación de la constancia de participaciones o documento equivalente.	Constancia de participaciones, oficio de autorización de la devolución o documento equivalente.	Eventual	4.2.1.1 Participa-ciones o 3.2.2 Resultados de Ejercicios Anteriores	1.1.1.1 Efectivo o 1.1.1.2 Bancos/ Tesorería	8.1.4 Ley de Ingresos Devengada y 8.1.5 Ley de Ingresos Recaudada	8.1.2 Ley de Ingresos por Ejecutar y 8.1.4 Ley de Ingresos Devengada
7	Por la devolución de la diferencia negativa resultante del ajuste a la recaudación de ingresos participables, derivado de la aplicación de la constancia de participaciones o documento equivalente.	Oficio de autorización de la devolución, constancia de compensación de participaciones, liquidación o documento equivalente.	Eventual	2.1.9.2 Recaudación por Participar	1.1.1.1 Efectivo o 1.1.1.2 Bancos/ Tesorería		

II.1.8 Participaciones, Aportaciones, Convenios, Incentivos Derivados de la Colaboración Fiscal, Fondos Distintos de Aportaciones, Transferencias, Asignaciones, Subsidios y Subvenciones, y Pensiones y Jubilaciones

No.	CONCEPTO	DOCUMENTO FUENTE	PERIODICIDAD	REGISTRO			
				CONTABLE		PRESUPUESTARIO	
				CARGO	ABONO	CARGO	ABONO
	PARTICIPACIONES E INCENTIVOS DERIVADOS DE LA COLABORACIÓN FISCAL						
1	Por el cobro del primer pago de participaciones en las Entidades Federativas y en los Municipios, previo a la recepción de la constancia de participaciones o documento equivalente.	Estado de cuenta, transferencia bancaria o documento equivalente.	Frecuente	1.1.1.2 Bancos/ Tesorería	4.2.1.1 Participa-ciones	8.1.2 Ley de Ingresos por Ejecutar y 8.1.4 Ley de Ingresos Devengada	8.1.4 Ley de Ingresos Devengada y 8.1.5 Ley de Ingresos Recaudada
2	Por los ingresos participables recaudados por las Entidades Federativas.	Recibo oficial, estado de cuenta bancario o documento equivalente.	Frecuente	1.1.1.2 Bancos/ Tesorería	2.1.9.2 Recaudación por Participar		
	Liquidación periódica por concepto de participaciones.						
3	Por la aplicación de ingresos participables recaudados por las Entidades Federativas, una vez recibidas las constancias de participaciones o documento equivalente.	Constancia de participaciones o documento equivalente.	Frecuente	2.1.9.2 Recaudación por Participar	4.2.1.4 Incentivos Derivados de la Colaboración Fiscal	8.1.2 Ley de Ingresos por Ejecutar y 8.1.4 Ley de Ingresos Devengada	8.1.4 Ley de Ingresos Devengada y 8.1.5 Ley de Ingresos Recaudada
4	Por el devengado de ingresos por la diferencia positiva resultante del ajuste a las participaciones, derivado de las constancias de participaciones o documento equivalente. [1]	Constancia de participaciones, oficio de autorización de la devolución o documento equivalente.	Eventual	1.1.2.2 Cuentas por Cobrar a Corto Plazo	4.2.1.1 Participa-ciones	8.1.2 Ley de Ingresos por Ejecutar	8.1.4 Ley de Ingresos Devengada
5	Por el cobro de la diferencia positiva resultante del ajuste a las participaciones, derivado de las constancias de participaciones o documento equivalente. [1]	Copia del cheque, transferencia bancaria o documento equivalente.	Eventual	1.1.1.2 Bancos/ Tesorería	1.1.2.2 Cuentas por Cobrar a Corto Plazo	8.1.4 Ley de Ingresos Devengada	8.1.5 Ley de Ingresos Recaudada
6	Por la devolución de la diferencia negativa resultante del ajuste a las participaciones, derivado de la aplicación de la constancia de participaciones o documento equivalente.	Constancia de participaciones, oficio de autorización de la devolución o documento equivalente.	Eventual	4.2.1.1 Participa-ciones o 3.2.2 Resultados de Ejercicios Anteriores	1.1.1.1 Efectivo o 1.1.1.2 Bancos/ Tesorería	8.1.4 Ley de Ingresos Devengada y 8.1.5 Ley de Ingresos Recaudada	8.1.2 Ley de Ingresos por Ejecutar y 8.1.4 Ley de Ingresos Devengada
7	Por la devolución de la diferencia negativa resultante del ajuste a la recaudación de ingresos participables, derivado de la aplicación de la constancia de participaciones o documento equivalente.	Oficio de autorización de la devolución, constancia de compensación de participaciones, liquidación o documento equivalente.	Eventual	2.1.9.2 Recaudación por Participar	1.1.1.1 Efectivo o 1.1.1.2 Bancos/ Tesorería		

II.1.8 Participaciones, Aportaciones, Convenios, Incentivos Derivados de la Colaboración Fiscal, Fondos Distintos de Aportaciones, Transferencias, Asignaciones, Subsidios y Subvenciones, y Pensiones y Jubilaciones

No.	CONCEPTO	DOCUMENTO FUENTE	PERIODICIDAD	REGISTRO			
				CONTABLE		PRESUPUESTARIO	
				CARGO	ABONO	CARGO	ABONO
	APORTACIONES						
8	Por el devengado de ingresos de aportaciones. [1]	Recibo de cobro conforme al Calendario de pagos o documento equivalente.	Frecuente	1.1.2.2 Cuentas por Cobrar a Corto Plazo	4.2.1.2 Aportaciones	8.1.2 Ley de Ingresos por Ejecutar	8.1.4 Ley de Ingresos Devengada
9	Por el cobro de ingresos de aportaciones. [1]	Estado de cuenta, transferencia bancaria o documento equivalente.	Frecuente	1.1.1.2 Bancos/ Tesorería	1.1.2.2 Cuentas por Cobrar a Corto Plazo	8.1.4 Ley de Ingresos Devengada	8.1.5 Ley de Ingresos Recaudada
10	Por la autorización de la devolución de ingresos de aportaciones. [1]	Autorización de la devolución o documento equivalente.	Eventual	4.2.1.2 Aportaciones	2.1.1.8 Devoluciones de la Ley de Ingresos por Pagar a Corto Plazo	8.1.4 Ley de Ingresos Devengada	8.1.2 Ley de Ingresos por Ejecutar
11	Por el pago de la devolución de ingresos de aportaciones. [1]	Copia del cheque, transferencia bancaria o documento equivalente.	Eventual	2.1.1.8 Devoluciones de la Ley de Ingresos por Pagar a Corto Plazo	1.1.1.1 Efectivo o 1.1.1.2 Bancos/ Tesorería	8.1.5 Ley de Ingresos Recaudada	8.1.4 Ley de Ingresos Devengada
12	Por la autorización y el pago del reintegro a la Tesorería de ingresos de aportaciones, en términos de las disposiciones aplicables.	Autorización del reintegro, copia del cheque, transferencia bancaria o documento equivalente.	Eventual	4.2.1.2 Aportaciones o 3.2.2 Resultados de Ejercicios Anteriores	2.1.1.9 Otras Cuentas por Pagar a Corto Plazo	8.1.4 Ley de Ingresos Devengada y 8.1.5 Ley de Ingresos Recaudada	8.1.2 Ley de Ingresos por Ejecutar y 8.1.4 Ley de Ingresos Devengada
				2.1.1.9 Otras Cuentas por Pagar a Corto Plazo	1.1.1.1 Efectivo o 1.1.1.2 Bancos/ Tesorería		
	CONVENIOS						
13	Por el devengado de ingresos de convenios. [1]	Convenio o documento equivalente.	Frecuente	1.1.2.2 Cuentas por Cobrar a Corto Plazo	4.2.1.3 Convenios	8.1.2 Ley de Ingresos por Ejecutar	8.1.4 Ley de Ingresos Devengada
14	Por el cobro de ingresos de convenios. [1]	Estado de cuenta, transferencia bancaria o documento equivalente.	Frecuente	1.1.1.2 Bancos/ Tesorería	1.1.2.2 Cuentas por Cobrar a Corto Plazo	8.1.4 Ley de Ingresos Devengada	8.1.5 Ley de Ingresos Recaudada
15	Por la autorización de la devolución de ingresos de convenios. [1]	Autorización de la devolución o documento equivalente.	Eventual	4.2.1.3 Convenios	2.1.1.8 Devoluciones de la Ley de Ingresos por Pagar a Corto Plazo	8.1.4 Ley de Ingresos Devengada	8.1.2 Ley de Ingresos por Ejecutar
16	Por el pago de la devolución de ingresos de convenios. [1]	Copia del cheque, transferencia bancaria o documento equivalente.	Eventual	2.1.1.8 Devoluciones de la Ley de Ingresos por Pagar a Corto Plazo	1.1.1.2 Bancos/ Tesorería	8.1.5 Ley de Ingresos Recaudada	8.1.4 Ley de Ingresos Devengada

II.1.8 Participaciones, Aportaciones, Convenios, Incentivos Derivados de la Colaboración Fiscal, Fondos Distintos de Aportaciones, Transferencias, Asignaciones, Subsidios y Subvenciones, y Pensiones y Jubilaciones

No.	CONCEPTO	DOCUMENTO FUENTE	PERIODICIDAD	REGISTRO			
				CONTABLE		PRESUPUESTARIO	
				CARGO	ABONO	CARGO	ABONO
17	Por la autorización y el pago del reintegro a la Tesorería de ingresos de convenios, en términos de las disposiciones aplicables.	Autorización del reintegro, copia del cheque, transferencia bancaria o documento equivalente.	Eventual	4.2.1.3 Convenios o 3.2.2 Resultados de Ejercicios Anteriores 2.1.1.9 Otras Cuentas por Pagar a Corto Plazo	2.1.1.9 Otras Cuentas por Pagar a Corto Plazo 1.1.1.1 Efectivo o 1.1.1.2 Bancos/ Tesorería	8.1.4 Ley de Ingresos Devengada y 8.1.5 Ley de Ingresos Recaudada	8.1.2 Ley de Ingresos por Ejecutar y 8.1.4 Ley de Ingresos Devengada
	FONDOS DISTINTOS DE APORTACIONES						
18	Por el devengado de ingresos de fondos distintos de aportaciones, como Fondo para Entidades Federativas y Municipios Productores de Hidrocarburos, y Fondo para el Desarrollo Regional Sustentable de Estados y Municipios Mineros (Fondo Minero), entre otros. [1]	Convenio o documento equivalente.	Frecuente	1.1.2.2 Cuentas por Cobrar a Corto Plazo	4.2.1.5 Fondos Distintos de Aportaciones	8.1.2 Ley de Ingresos por Ejecutar	8.1.4 Ley de Ingresos Devengada
19	Por el cobro de ingresos de fondos distintos de aportaciones. [1]	Estado de cuenta, transferencia bancaria o documento equivalente.	Frecuente	1.1.1.2 Bancos/ Tesorería	1.1.2.2 Cuentas por Cobrar a Corto Plazo	8.1.4 Ley de Ingresos Devengada	8.1.5 Ley de Ingresos Recaudada
20	Por la autorización y el pago del reintegro a la Tesorería de ingresos de fondos distintos de aportaciones, en términos de las disposiciones aplicables.	Autorización del reintegro, copia del cheque, transferencia bancaria o documento equivalente.	Eventual	4.2.1.5 Fondos Distintos de Aportaciones o 3.2.2 Resultados de Ejercicios Anteriores 2.1.1.9 Otras Cuentas por Pagar a Corto Plazo	2.1.1.9 Otras Cuentas por Pagar a Corto Plazo 1.1.1.1 Efectivo o 1.1.1.2 Bancos/ Tesorería	8.1.4 Ley de Ingresos Devengada y 8.1.5 Ley de Ingresos Recaudada	8.1.2 Ley de Ingresos por Ejecutar y 8.1.4 Ley de Ingresos Devengada
	TRANSFERENCIAS Y ASIGNACIONES						
21	Por el devengado y el cobro de ingresos de transferencias y asignaciones.	Recibo de cobro, estado de cuenta, transferencia bancaria o documento equivalente.	Frecuente	1.1.2.2 Cuentas por Cobrar a Corto Plazo 1.1.1.2 Bancos/ Tesorería	4.2.2.1 Transferencias y Asignaciones 1.1.2.2 Cuentas por Cobrar a Corto Plazo	8.1.2 Ley de Ingresos por Ejecutar y 8.1.4 Ley de Ingresos Devengada	8.1.4 Ley de Ingresos Devengada y 8.1.5 Ley de Ingresos Recaudada
22	Por la autorización de la devolución de ingresos de transferencias y asignaciones. [1]	Autorización de la devolución o documento equivalente.	Eventual	4.2.2.1 Transferencias y Asignaciones	2.1.1.8 Devoluciones de la Ley de Ingresos por Pagar a Corto Plazo	8.1.4 Ley de Ingresos Devengada	8.1.2 Ley de Ingresos por Ejecutar
23	Por el pago de la devolución de ingresos de transferencias y asignaciones. [1]	Copia del cheque, transferencia bancaria o documento equivalente.	Eventual	2.1.1.8 Devoluciones de la Ley de Ingresos por Pagar a Corto Plaz	1.1.1.2 Bancos / Tesorería	8.1.5 Ley de Ingresos Recaudada	8.1.4 Ley de Ingresos Devengada

				o			
No.	**CONCEPTO**	**DOCUMENTO FUENTE**	**PERIODI-CIDAD**	**REGISTRO**			
				CONTABLE		**PRESUPUESTARIO**	
				CARGO	**ABONO**	**CARGO**	**ABONO**
17	Por la autorización y el pago del reintegro a la Tesorería de ingresos de convenios, en términos de las disposiciones aplicables.	Autorización del reintegro, copia del cheque, transferencia bancaria o documento equivalente.	Eventual	4.2.1.3 Convenios o 3.2.2 Resultados de Ejercicios Anteriores 2.1.1.9 Otras Cuentas por Pagar a Corto Plazo	2.1.1.9 Otras Cuentas por Pagar a Corto Plazo 1.1.1.1 Efectivo o 1.1.1.2 Bancos/ Tesorería	8.1.4 Ley de Ingresos Devengada y 8.1.5 Ley de Ingresos Recaudada	8.1.2 Ley de Ingresos por Ejecutar y 8.1.4 Ley de Ingresos Devengada
	FONDOS DISTINTOS DE APORTACIONES						
18	Por el devengado de ingresos de fondos distintos de aportaciones, como Fondo para Entidades Federativas y Municipios Productores de Hidrocarburos, y Fondo para el Desarrollo Regional Sustentable de Estados y Municipios Mineros (Fondo Minero), entre otros. [1]	Convenio o documento equivalente.	Frecuente	1.1.2.2 Cuentas por Cobrar a Corto Plazo	4.2.1.5 Fondos Distintos de Aportaciones	8.1.2 Ley de Ingresos por Ejecutar	8.1.4 Ley de Ingresos Devengada
19	Por el cobro de ingresos de fondos distintos de aportaciones. [1]	Estado de cuenta, transferencia bancaria o documento equivalente.	Frecuente	1.1.1.2 Bancos/ Tesorería	1.1.2.2 Cuentas por Cobrar a Corto Plazo	8.1.4 Ley de Ingresos Devengada	8.1.5 Ley de Ingresos Recaudada
20	Por la autorización y el pago del reintegro a la Tesorería de ingresos de fondos distintos de aportaciones, en términos de las disposiciones aplicables.	Autorización del reintegro, copia del cheque, transferencia bancaria o documento equivalente.	Eventual	4.2.1.5 Fondos Distintos de Aportaciones o 3.2.2 Resultados de Ejercicios Anteriores 2.1.1.9 Otras Cuentas por Pagar a Corto Plazo	2.1.1.9 Otras Cuentas por Pagar a Corto Plazo 1.1.1.1 Efectivo o 1.1.1.2 Bancos/ Tesorería	8.1.4 Ley de Ingresos Devengada y 8.1.5 Ley de Ingresos Recaudada	8.1.2 Ley de Ingresos por Ejecutar y 8.1.4 Ley de Ingresos Devengada
	TRANSFERENCIAS Y ASIGNACIONES						
21	Por el devengado y el cobro de ingresos de transferencias y asignaciones.	Recibo de cobro, estado de cuenta, transferencia bancaria o documento equivalente.	Frecuente	1.1.2.2 Cuentas por Cobrar a Corto Plazo 1.1.1.2 Bancos/ Tesorería	4.2.2.1 Transferencias y Asignaciones 1.1.2.2 Cuentas por Cobrar a Corto Plazo	8.1.2 Ley de Ingresos por Ejecutar y 8.1.4 Ley de Ingresos Devengada	8.1.4 Ley de Ingresos Devengada y 8.1.5 Ley de Ingresos Recaudada
22	Por la autorización de la devolución de ingresos de transferencias y asignaciones. [1]	Autorización de la devolución o documento equivalente.	Eventual	4.2.2.1 Transferencias y Asignaciones	2.1.1.8 Devoluciones de la Ley de Ingresos por Pagar a Corto Plazo	8.1.4 Ley de Ingresos Devengada	8.1.2 Ley de Ingresos por Ejecutar
23	Por el pago de la devolución de ingresos de transferencias y asignaciones. [1]	Copia del cheque, transferencia bancaria o documento equivalente.	Eventual	2.1.1.8 Devoluciones de la Ley de Ingresos por Pagar a Corto Plazo	1.1.1.2 Bancos / Tesorería	8.1.5 Ley de Ingresos Recaudada	8.1.4 Ley de Ingresos Devengada

II.1.8 Participaciones, Aportaciones, Convenios, Incentivos Derivados de la Colaboración Fiscal, Fondos Distintos de Aportaciones, Transferencias, Asignaciones, Subsidios y Subvenciones, y Pensiones y Jubilaciones

No.	CONCEPTO	DOCUMENTO FUENTE	PERIODICIDAD	REGISTRO			
				CONTABLE		PRESUPUESTARIO	
				CARGO	ABONO	CARGO	ABONO
24	Por la autorización y el pago del reintegro a la Tesorería de ingresos de transferencias y asignaciones, en términos de las disposiciones aplicables.	Autorización del reintegro, copia del cheque, transferencia bancaria o documento equivalente.	Eventual	4.2.2.1 Transferencias y Asignaciones o 3.2.2 Resultados de Ejercicios Anteriores 2.1.1.9 Otras Cuentas por Pagar a Corto Plazo	2.1.1.9 Otras Cuentas por Pagar a Corto Plazo 1.1.1.1 Efectivo o 1.1.1.2 Bancos/ Tesorería	8.1.4 Ley de Ingresos Devengada y 8.1.5 Ley de Ingresos Recaudada	8.1.2 Ley de Ingresos por Ejecutar y 8.1.4 Ley de Ingresos Devengada
	SUBSIDIOS Y SUBVENCIONES						
25	Por el devengado y el cobro de ingresos de subsidios y subvenciones.	Recibo de cobro, estado de cuenta, transferencia bancaria o documento equivalente.	Frecuente	1.1.2.2 Cuentas por Cobrar a Corto Plazo 1.1.1.2 Bancos/ Tesorería	4.2.2.3 Subsidios y Subvenciones 1.1.2.2 Cuentas por Cobrar a Corto Plazo	8.1.2 Ley de Ingresos por Ejecutar y 8.1.4 Ley de Ingresos Devengada	8.1.4 Ley de Ingresos Devengada y 8.1.5 Ley de Ingresos Recaudada
26	Por la autorización de la devolución de ingresos de subsidios y subvenciones. [1]	Autorización de la devolución o documento equivalente.	Eventual	4.2.2.3 Subsidios y Subvenciones	2.1.1.8 Devoluciones de la Ley de Ingresos por Pagar a Corto Plazo	8.1.4 Ley de Ingresos Devengada	8.1.2 Ley de Ingresos por Ejecutar
27	Por el pago de la devolución de ingresos de subsidios y subvenciones. [1]	Copia del cheque, transferencia bancaria o documento equivalente.	Eventual	2.1.1.8 Devoluciones de la Ley de Ingresos por Pagar a Corto Plazo	1.1.1.2 Bancos/ Tesorería	8.1.5 Ley de Ingresos Recaudada	8.1.4 Ley de Ingresos Devengada
28	Por la autorización y el pago del reintegro a la Tesorería de ingresos de subsidios y subvenciones, en términos de las disposiciones aplicables.	Autorización del reintegro, copia del cheque, transferencia bancaria o documento equivalente.	Eventual	4.2.2.3 Subsidios y Subvenciones o 3.2.2 Resultados de Ejercicios Anteriores 2.1.1.9 Otras Cuentas por Pagar a Corto Plazo	2.1.1.9 Otras Cuentas por Pagar a Corto Plazo 1.1.1.1 Efectivo o 1.1.1.2 Bancos/ Tesorería	8.1.4 Ley de Ingresos Devengada y 8.1.5 Ley de Ingresos Recaudada	8.1.2 Ley de Ingresos por Ejecutar y 8.1.4 Ley de Ingresos Devengada
	PENSIONES Y JUBILACIONES						
29	Por el devengado y el cobro de ingresos para pensiones y jubilaciones.	Recibo de cobro, estado de cuenta, transferencia bancaria o documento equivalente.	Frecuente	1.1.2.2 Cuentas por Cobrar a Corto Plazo 1.1.1.2 Bancos/ Tesorería	4.2.2.5 Pensiones y Jubilaciones 1.1.2.2 Cuentas por Cobrar a Corto Plazo	8.1.2 Ley de Ingresos por Ejecutar y 8.1.4 Ley de Ingresos Devengada	8.1.4 Ley de Ingresos Devengada y 8.1.5 Ley de Ingresos Recaudada
30	Por la autorización y el pago del reintegro a la Tesorería de ingresos de pensiones y jubilaciones, en términos de las disposiciones aplicables.	Autorización del reintegro, copia del cheque, transferencia bancaria o documento equivalente.	Eventual	4.2.2.5 Pensiones y Jubilaciones o 3.2.2 Resultados de Ejercicios Anteriores	2.1.1.9 Otras Cuentas por Pagar a Corto Plazo	8.1.4 Ley de Ingresos Devengada y 8.1.5 Ley de Ingresos Recaudada	8.1.2 Ley de Ingresos por Ejecutar y 8.1.4 Ley de Ingresos Devengada

II.1.8 Participaciones, Aportaciones, Convenios, Incentivos Derivados de la Colaboración Fiscal, Fondos Distintos de Aportaciones, Transferencias, Asignaciones, Subsidios y Subvenciones, y Pensiones y Jubilaciones

No.	CONCEPTO	DOCUMENTO FUENTE	PERIODICIDAD	REGISTRO			
				CONTABLE		PRESUPUESTARIO	
				CARGO	ABONO	CARGO	ABONO
	TRANSFERENCIAS DEL FONDO MEXICANO DEL PETRÓLEO PARA LA ESTABILIZACIÓN Y EL DESARROLLO						
31	Por el devengado de ingresos de transferencias del Fondo Mexicano del Petróleo para la Estabilización y el Desarrollo. [1]	Convenio o documento equivalente.	Frecuente	1.1.2.2 Cuentas por Cobrar a Corto Plazo	4.2.2.7 Transferencias del Fondo Mexicano del Petróleo para la Estabilización y el Desarrollo	8.1.2 Ley de Ingresos por Ejecutar	8.1.4 Ley de Ingresos Devengada
32	Por el cobro de ingresos de transferencias del Fondo Mexicano del Petróleo para la Estabilización y el Desarrollo. [1]	Estado de cuenta, transferencia bancaria o documento equivalente.	Frecuente	1.1.1.2 Bancos/ Tesorería	1.1.2.2 Cuentas por Cobrar a Corto Plazo	8.1.4 Ley de Ingresos Devengada	8.1.5 Ley de Ingresos Recaudada

Nota:

[1] El registro del devengado y recaudado estará en función de lo señalado en las Normas y Metodología para la Determinación de los Momentos Contables de los Ingresos vigente.

II.2.1 Venta de Bienes Inmuebles, Muebles e Intangibles

Guía reformada DOF 09-08-2023

No.	CONCEPTO	DOCUMENTO FUENTE	PERIODICIDAD	REGISTRO			
				CONTABLE		PRESUPUESTARIO	
				CARGO	ABONO	CARGO	ABONO
	Ejemplo de Venta de Bienes Inmuebles						
1	Por el devengado por venta de bienes inmuebles a su valor en libros y baja del bien. [1] *Reforma DOF 09-08-2023*	Contrato de compra-venta o documento equivalente.	Eventual	1.1.2.2 Cuentas por Cobrar a Corto Plazo	1.2.3.1 Terrenos o 1.2.3.2 Viviendas o 1.2.3.3 Edificios no Habitacionales o 1.2.3.9 Otros Bienes Inmuebles	8.1.2 Ley de Ingresos por Ejecutar	8.1.4 Ley de Ingresos Devengada
	- Baja de la depreciación.			1.2.6.1 Depreciación Acumulada de Bienes Inmuebles			
	- Baja del deterioro *Reforma registro adicionado DOF 09-12-2021*			1.2.6.4 Deterioro Acumulado de Bienes *Adición DOF 09-12-2021*			
	- Cancelación del saldo del valor actualizado registrado como incremento del valor del activo.			3.2.3.1 Revalúo de Bienes Inmuebles			
	- Cancelación del saldo del valor actualizado registrado como decremento del valor del activo.				3.2.3.1 Revalúo de Bienes Inmuebles		
2	Por el devengado por venta de bienes inmuebles con pérdida y baja del bien. [1] *Reforma DOF 09-08-2023*	Contrato de compra-venta o documento equivalente.	Eventual	1.1.2.2 Cuentas por Cobrar a Corto Plazo	1.2.3.1 Terrenos o 1.2.3.2 Viviendas o 1.2.3.3 Edificios no Habitacionales o 1.2.3.9 Otros Bienes Inmuebles	8.1.2 Ley de Ingresos por Ejecutar	8.1.4 Ley de Ingresos Devengada
	- Baja de la depreciación.			1.2.6.1 Depreciación Acumulada de Bienes Inmuebles			
	- Baja del deterioro *Reforma registro adicionado DOF 09-12-2021*			1.2.6.4 Deterioro Acumulado de Bienes *Adición DOF 09-12-2021*			
	- Registro de la pérdida.			5.5.9.9 Otros Gastos Varios			
	- Cancelación del saldo del valor actualizado registrado como incremento del valor del activo.			3.2.3.1 Revalúo de Bienes Inmuebles			

II.2.1 Venta de Bienes Inmuebles, Muebles e Intangibles

Guía reformada DOF 09-08-2023

No.	CONCEPTO	DOCUMENTO FUENTE	PERIODICIDAD	REGISTRO			
				CONTABLE		PRESUPUESTARIO	
				CARGO	ABONO	CARGO	ABONO
	- Cancelación del saldo del valor actualizado registrado como decremento del valor del activo.				3.2.3.1 Revalúo de Bienes Inmuebles		
3	Por el devengado por venta de bienes inmuebles con utilidad y baja del bien. [1] *Reforma DOF 09-08-2023*	Contrato de compra-venta o documento equivalente.	Eventual	1.1.2.2 Cuentas por Cobrar a Corto Plazo	1.2.3.1 Terrenos o 1.2.3.2 Viviendas o 1.2.3.3 Edificios no Habitacionales o 1.2.3.9 Otros Bienes Inmuebles	8.1.2 Ley de Ingresos por Ejecutar	8.1.4 Ley de Ingresos Devengada
	- Baja de la depreciación.			1.2.6.1 Depreciación Acumulada de Bienes Inmuebles			
	- Baja del deterioro *Reforma registro adicionado DOF 09-12-2021*			1.2.6.4 Deterioro Acumulado de Bienes *Adición DOF 09-12-2021*			
	- Registro de la utilidad. (El registro presupuestario se realiza de conformidad con lo señalado en la legislación aplicable). *Reforma DOF 09-08-2023*				4.3.9.9 Otros Ingresos y Beneficios Varios		
	- Cancelación del saldo del valor actualizado registrado como incremento del valor del activo.			3.2.3.1 Revalúo de Bienes Inmuebles			
	- Cancelación del saldo del valor actualizado registrado como decremento del valor del activo.				3.2.3.1 Revalúo de Bienes Inmuebles		
4	Por el cobro por venta de bienes inmuebles. [1] *Reforma DOF 09-08-2023*	Recibo oficial, copia de ficha de depósito, transferencia bancaria o documento equivalente.	Eventual	1.1.1.1 Efectivo o 1.1.1.2 Bancos/ Tesorería	1.1.2.2 Cuentas por Cobrar a Corto Plazo	8.1.4 Ley de Ingresos Devengada	8.1.5 Ley de Ingresos Recaudada
5	Por el depósito en bancos de los ingresos por venta de bienes inmuebles recibidos en efectivo. *Reforma DOF 09-08-2023*	Copia de ficha de depósito, estado de cuenta bancario o documento equivalente.	Eventual	1.1.1.2 Bancos/ Tesorería	1.1.1.1 Efectivo		

Nota:

[1] **El registro del devengado y recaudado estará en función de lo señalado en las Normas y Metodología para la Determinación de los Momentos Contables de los Ingresos vigente.**

NOTA GENERAL:

De conformidad con los artículos 6 y 13 de la Ley General de Bienes Nacionales (LGBN), y sus correlativos en la normativa de las entidades federativas, los bienes del dominio público son inalienables, imprescriptibles e inembargables y no estarán sujetos a acción reivindicatoria o de posesión definitiva o provisional, o alguna otra por parte de terceros. Para su disposición (enajenación), deberán ser previamente desincorporados del régimen del dominio público en los términos que señale la normativa aplicable.

Reforma DOF 09-08-2023

II.3.1 Otros Ingresos y Beneficios Varios

No.	CONCEPTO	DOCUMENTO FUENTE	PERIODICIDAD	REGISTRO			
				CONTABLE		PRESUPUESTARIO	
				CARGO	ABONO	CARGO	ABONO
	Otros Ingresos propios que generan efectivo, de los Poderes Legislativo y Judicial, los Órganos Autónomos y las entidades de la administración pública paraestatal y paramunicipal por sus actividades diversas no inherentes a su operación.						
1	Por el devengado por otros ingresos que generan recursos por donativos en efectivo, entre otros. [1]	Acta o convenio de donación o documento equivalente.	Eventual	1.1.2.2 Cuentas por Cobrar a Corto Plazo	4.3.9.9 Otros Ingresos y Beneficios Varios	8.1.2 Ley de Ingresos por Ejecutar	8.1.4 Ley de Ingresos Devengada
2	Por el cobro de otros ingresos que generan recursos. [1]	Copia de ficha de depósito, estado de cuenta bancario o documento equivalente.	Eventual	1.1.1.1 Efectivo o 1.1.1.2 Bancos/ Tesorería	1.1.2.2 Cuentas por Cobrar a Corto Plazo	8.1.4 Ley de Ingresos Devengada	8.1.5 Ley de Ingresos Recaudada
	Notas: [1] El registro del devengado y recaudado estará en función de lo señalado en las Normas y Metodología para la Determinación de los Momentos Contables de los Ingresos vigente. **Los Otros Ingresos y Beneficios Varios, se regularizarán presupuestariamente de acuerdo a la legislación aplicable.**						

III.1.1 SERVICIOS PERSONALES

No.	CONCEPTO	DOCUMENTO FUENTE	PERIODICIDAD	REGISTRO			
				CONTABLE		PRESUPUESTARIO	
				CARGO	ABONO	CARGO	ABONO
1	Por el devengado de los gastos por servicios personales (nómina, honorarios, otros servicios personales y retenciones). ↭	Resumen de nómina, lista de raya o documento equivalente.	Frecuente	5.1.1.1 Remuneraciones al Personal de Carácter Permanente o 5.1.1.2 Remuneraciones al Personal de Carácter Transitorio o 5.1.1.3 Remuneraciones Adicionales y Especiales o 5.1.1.5 Otras Prestaciones Sociales y Económicas o 5.1.1.6 Pago de Estímulos a Servidores Público	2.1.1.1 Servicios Personales por Pagar a Corto Plazo o 2.1.1.7 Retenciones y Contribuciones por Pagar a CP	8.2.5 Presupuesto de Egresos Devengado	8.2.4 Presupuesto de Egresos Comprometido
2	Por la expedición de la cuenta por liquidar certificada para el pago de servicios personales (nómina, honorarios, otros servicios personales y retenciones). ↭	Cuenta por liquidar certificada o documento equivalente.	Frecuente			8.2.6 Presupuesto de Egresos Ejercido	8.2.5 Presupuesto de Egresos Devengado
3	Por el pago de los gastos por servicios personales (nómina, honorarios, otros servicios personales). ↭	Cheque, ficha de depósito y/o transferencia bancaria.	Frecuente	2.1.1.1 Servicios Personales por Pagar a Corto Plazo	1.1.1.2 Bancos/ Tesorería	8.2.7 Presupuesto de Egresos Pagado	8.2.6 Presupuesto de Egresos Ejercido
4	Por el devengado por cuotas y aportaciones patronales, contribuciones y demás obligaciones derivadas de una relación laboral. ↭	Resumen de nómina o documento equivalente.	Frecuente	5.1.1.4 Seguridad Social o 5.1.3.9 Otros Servicios Generales	2.1.1.1 Servicios Personales por Pagar a Corto Plazo o 2.1.1.7 Retenciones y Contribuciones por Pagar a Corto Plazo	8.2.5 Presupuesto de Egresos Devengado	8.2.4 Presupuesto de Egresos Comprometido
5	Por la expedición de la cuenta por liquidar certificada para el pago de cuotas y aportaciones patronales, retenciones a terceros, contribuciones y demás obligaciones derivadas de una relación laboral. ↭	Cuenta por liquidar certificada o documento equivalente.	Frecuente			8.2.6 Presupuesto de Egresos Ejercido	8.2.5 Presupuesto de Egresos Devengado
6	Por el pago de las cuotas y aportaciones obrero/patronales, retenciones a terceros, contribuciones y demás obligaciones derivadas de una relación laboral. ↭	Recibo oficial, ficha de depósito y/o transferencia bancaria.	Periódica	2.1.1.1 Servicios Personales por Pagar a Corto Plazo o 2.1.1.7 Retenciones y Contribuciones por Pagar a Corto Plazo	1.1.1.2 Bancos/ Tesorería	8.2.7 Presupuesto de Egresos Pagado	8.2.6 Presupuesto de Egresos Ejercido
	NOTA: **↭ Registros automáticos.**						

III.1.2 MATERIALES Y SUMINISTROS

No.	CONCEPTO	DOCUMENTO FUENTE	PERIODI-CIDAD	REGISTRO			
				CONTABLE		PRESUPUESTARIO	
				CARGO	ABONO	CARGO	ABONO
	a) Registro de materiales y suministros en almacén.						
1	Por el devengado por adquisición de materiales y suministros.	Factura, contrato, constancia de recepción de los bienes o documento equivalente.	Frecuente	1.1.5.1 Almacén de Materiales y Suministros de Consumo	2.1.1.2 Proveedores por Pagar a Corto Plazo	8.2.5 Presupuesto de Egresos Devengado	8.2.4 Presupuesto de Egresos Comprometido
2	Por la expedición de la cuenta por liquidar certificada para el pago de la adquisición de materiales y suministros.	Cuenta por Liquidar Certificada o documento equivalente.	Frecuente			8.2.6 Presupuesto de Egresos Ejercido	8.2.5 Presupuesto de Egresos Devengado
3	Por el pago por adquisición de materiales y suministros.	Cheque, ficha de depósito y/o transferencia bancaria.	Frecuente	2.1.1.2 Proveedores por Pagar a Corto Plazo	1.1.1.2 Bancos/ Tesorería	8.2.7 Presupuesto de Egresos Pagado	8.2.6 Presupuesto de Egresos Ejercido
4	Por la devolución de los materiales y suministros (antes del pago).	Tarjeta de salida de almacén o documento equivalente.	Eventual	2.1.1.2 Proveedores por Pagar a Corto Plazo	1.1.5.1 Almacén de Materiales y Suministros de Consumo	8.2.4 Presupuesto de Egresos Comprometido	8.2.5 Presupuesto de Egresos Devengado
5	Por la devolución de los materiales y suministros (después del pago).	Tarjeta de salida de almacén, nota de crédito o documento equivalente.	Eventual	1.1.2.3 Deudores Diversos por Cobrar a Corto Plazo	1.1.5.1 Almacén de Materiales y Suministros de Consumo	8.2.4 Presupuesto de Egresos Comprometido	8.2.5 Presupuesto de Egresos Devengado
						8.2.5 Presupuesto de Egresos Devengado	8.2.6 Presupuesto de Egresos Ejercido
						8.2.6 Presupuesto de Egresos Ejercido	8.2.7 Presupuesto de Egresos Pagado
6	Por la expedición de la Cuenta por Liquidar Certificada para el pago de la adquisición de materiales y suministros con nota de crédito.	Cuenta por Liquidar Certificada.	Eventual			8.2.6 Presupuesto de Egresos Ejercido	8.2.5 Presupuesto de Egresos Devengado
7	Por el pago por adquisición de materiales y suministros con nota de crédito.	Nota de crédito.	Eventual	2.1.1.2 Proveedores por Pagar a Corto Plazo	1.1.2.3 Deudores Diversos por Cobrar a Corto Plazo	8.2.7 Presupuesto de Egresos Pagado	8.2.6 Presupuesto de Egresos Ejercido
8	Por el cobro de la devolución de materiales y suministros (después del pago).	Cheque, ficha de depósito y/o transferencia bancaria.	Eventual	1.1.1.2 Bancos/ Tesorería	1.1.2.3 Deudores Diversos por Cobrar a Corto Plazo		
9	Por el consumo de materiales y suministros por el ente público.	Tarjeta de salida de almacén o documento equivalente.	Frecuente	5.1.2.1 Materiales de Administra-ción, Emisión de Documentos y Artículos Oficiales o 5.1.2.2 Alimentos y Utensilios o 5.1.2.3 Materias Primas y Materiales de Producción y Comerciali-zación o	1.1.5.1 Almacén de Materiales y Suministros de Consumo		

III.1.2 MATERIALES Y SUMINISTROS

No.	CONCEPTO	DOCUMENTO FUENTE	PERIODICIDAD	REGISTRO			
				CONTABLE		PRESUPUESTARIO	
				CARGO	ABONO	CARGO	ABONO
				5.1.2.4 Materiales y Artículos de Construcción y de Reparación o 5.1.2.5 Productos Químicos, Farmacéuticos y de Laboratorio o 5.1.2.6 Combustibles, Lubricantes y Aditivos o 5.1.2.7 Vestuario, Blancos, Prendas de Protección y Artículos Deportivos o 5.1.2.8 Materiales y Suministros para Seguridad o 5.1.2.9 Herramientas Refacciones y Accesorios Menores			
	b) Registro de materiales y suministros sin almacén						
10	Por el devengado por adquisición de materiales y suministros. ↭	Factura, contrato, constancia de recepción de los bienes o documento equivalente.	Frecuente	5.1.2.1 Materiales de Administración, Emisión de Documentos y Artículos Oficiales o 5.1.2.2 Alimentos y Utensilios o 5.1.2.3 Materias Primas y Materiales de Producción y Comercialización o 5.1.2.4 Materiales y Artículos de Construcción y de Reparación o	2.1.1.2 Proveedores por Pagar a Corto Plazo	8.2.5 Presupuesto de Egresos Devengado	8.2.4 Presupuesto de Egresos Comprometido

III.1.2 MATERIALES Y SUMINISTROS

No.	CONCEPTO	DOCUMENTO FUENTE	PERIODI-CIDAD	REGISTRO			
				CONTABLE		PRESUPUESTARIO	
				CARGO	ABONO	CARGO	ABONO
				5.1.2.5 Productos Químicos, Farmacéu-ticos y de Laboratorio o 5.1.2.6 Combustibles, Lubricantes y Aditivos o 5.1.2.7 Vestuario, Blancos, Prendas de Protección y Artículos Deportivos o 5.1.2.8 Materiales y Suministros para Seguridad o 5.1.2.9 Herramientas Refacciones y Accesorios Menores			
11	Por la expedición de la cuenta por liquidar certificada para el pago de materiales y suministros. ↭	Cuenta por liquidar certificada o documento equivalente.	Frecuente			8.2.6 Presupuesto de Egresos Ejercido	8.2.5 Presupuesto de Egresos Devengado
12	Por el pago de la adquisición de materiales y suministros. ↭	Cheque, ficha de depósito y/o transferencia bancaria.	Frecuente	2.1.1.2 Proveedores por Pagar a Corto Plazo	1.1.1.2 Bancos/ Tesorería	8.2.7 Presupuesto de Egresos Pagado	8.2.6 Presupuesto de Egresos Ejercido
13	Por la devolución de materiales y suministros (antes del pago).	Tarjeta de salida de almacén o documento equivalente.	Eventual	2.1.1.2 Proveedores por Pagar a Corto Plazo	5.1.2.1 Materiales de Administración, Emisión de Documentos y Artículos Oficiales o	8.2.4 Presupuesto de Egresos Comprome-tido	8.2.5 Presupuesto de Egresos Devengado
					5.1.2.2 Alimentos y Utensilios o 5.1.2.3 Materias Primas y Materiales de Producción y Comerciali-zación o 5.1.2.4 Materiales y Artículos de Construcción y de Reparación o 5.1.2.5 Productos Químicos, Farmacéuticos y de Laboratorio	8.2.5 Presupuesto de Egresos Devengado	8.2.6 Presupuesto de Egresos Ejercido

III.1.2 MATERIALES Y SUMINISTROS

No.	CONCEPTO	DOCUMENTO FUENTE	PERIODI-CIDAD	REGISTRO			
				CONTABLE		PRESUPUESTARIO	
				CARGO	ABONO	CARGO	ABONO
					5.1.2.6 Combustibles, Lubricantes y Aditivos O 5.1.2.7 Vestuario, Blancos, Prendas de Protección y Artículos Deportivos O 5.1.2.8 Materiales y Suministros para Seguridad O 5.1.2.9 Herramientas Refacciones y Accesorios Menores		
14	Por la devolución de materiales y suministros (después del pago).	Tarjeta de salida de almacén, nota de crédito o documento equivalente.	Frecuente	1.1.2.3 Deudores Diversos por Cobrar a Corto Plazo	5.1.2.1 Materiales de Administración, Emisión de Documentos y Artículos Oficiales O 5.1.2.2 Alimentos y Utensilios O 5.1.2.3 Materias Primas y Materiales de Producción y Comercializa-ción O 5.1.2.4 Materiales y Artículos de Construcción y de Reparación O 5.1.2.5 Productos Químicos, Farmacéuticos y de Laboratorio O 5.1.2.6 Combustibles, Lubricantes y Aditivos O 5.1.2.7 Vestuario, Blancos, Prendas de Protección y Artículos Deportivos	8.2.4 Presupuesto de Egresos Comprometido 8.2.5 Presupuesto de Egresos Devengado 8.2.6 Presupuesto de Egresos Ejercido	8.2.5 Presupuesto de Egresos Devengado 8.2.6 Presupuesto de Egresos Ejercido 8.2.7 Presupuesto de Egresos Pagado

III.1.2 MATERIALES Y SUMINISTROS

No.	CONCEPTO	DOCUMENTO FUENTE	PERIODI-CIDAD	REGISTRO			
				CONTABLE		PRESUPUESTARIO	
				CARGO	ABONO	CARGO	ABONO
					5.1.2.8 Materiales y Suministros para Seguridad o 5.1.2.9 Herramientas, Refacciones y Accesorios Menores		
15	Por la expedición de la cuenta por liquidar certificada para el pago de materiales y suministros con nota de crédito. ↭	Cuenta por liquidar certificada o documento equivalente.	Frecuente			8.2.6 Presupuesto de Egresos Ejercido	8.2.5 Presupuesto de Egresos Devengado
16	Por el pago por adquisición de materiales y suministros con nota de crédito.	Nota de crédito.	Frecuente	2.1.1.2 Proveedores por Pagar a Corto Plazo	1.1.2.3 Deudores Diversos por Cobrar a Corto Plazo	8.2.7 Presupuesto de Egresos Pagado	8.2.6 Presupuesto de Egresos Ejercido
17	Por el cobro de la devolución de materiales y suministros (después del pago).	Cheque, ficha de depósito y/o transferencia bancaria.	Frecuente	1.1.1.2 Bancos/ Tesorería	1.1.2.3 Deudores Diversos por Cobrar a Corto Plazo		
	NOTA: **↭ Registros automáticos.** **Se complementa con la guía V.2.2. Anticipos a Proveedores.**						

III.1.3 SERVICIOS GENERALES

No.	CONCEPTO	DOCUMENTO FUENTE	PERIODI-CIDAD	REGISTRO			
				CONTABLE		PRESUPUESTARIO	
				CARGO	ABONO	CARGO	ABONO
1	Por el devengado de contratación de servicios generales. ↭	Factura o documento equivalente.	Frecuente	5.1.3.1 Servicios Básicos o 5.1.3.2 Servicios de Arrenda-miento o 5.1.3.3 Servicios Profesionales, Científicos y Técnicos y Otros Servicios o 5.1.3.4 Servicios Financieros, Bancarios y Comerciales o 5.1.3.5 Servicios de Instalación, Reparación, Manteni-miento y Conservación o 5.1.3.6 Servicios de Comunica-ción Social y Publicidad o 5.1.3.7 Servicios de Traslado y Viáticos o 5.1.3.8 Servicios Oficiales o 5.1.3.9 Otros Servicios Generales	2.1.1.2 Proveedores por Pagar a Corto Plazo	8.2.5 Presupuesto de Egresos Devengado	8.2.4 Presupuesto de Egresos Comprometido
2	Por la expedición de la cuenta por liquidar certificada para el pago de servicios generales. ↭	Cuenta por liquidar certificada o documento equivalente.	Frecuente			8.2.6 Presupuesto de Egresos Ejercido	8.2.5 Presupuesto de Egresos Devengado
3	Por el pago por la adquisición de servicios generales. ↭ NOTA: ↭ **Registros automáticos**	Cheque, ficha de depósito y/o transferencia bancaria.	Frecuente	2.1.1.2 Proveedores por Pagar a Corto Plazo	1.1.1.2 Bancos/ Tesorería	8.2.7 Presupuesto de Egresos Pagado	8.2.6 Presupuesto de Egresos Ejercido

III.1.4 TRANSFERENCIAS, ASIGNACIONES, SUBSIDIOS Y OTRAS AYUDAS

No.	CONCEPTO	DOCUMENTO FUENTE	PERIODICIDAD	REGISTRO			
				CONTABLE		PRESUPUESTARIO	
				CARGO	ABONO	CARGO	ABONO
1	Por el devengado de transferencias internas y asignaciones al sector público. ↭	Oficio de autorización o documento equivalente.	Frecuente	5.2.1.1 Asignaciones al Sector Público o 5.2.1.2 Transferencias Internas al Sector Público	2.1.1.5 Transferencias Otorgadas por Pagar a Corto Plazo	8.2.5 Presupuesto de Egresos Devengado	8.2.4 Presupuesto de Egresos Comprometido
2	Por la expedición de la cuenta por liquidar certificada para el pago de transferencias internas, y asignaciones al sector público. ↭	Cuenta por liquidar certificada o documento equivalente.	Frecuente			8.2.6 Presupuesto de Egresos Ejercido	8.2.5 Presupuesto de Egresos Devengado
3	Por el pago de transferencias internas y asignaciones al sector público. ↭	Cheques, ficha de depósito y/o transferencia bancaria.	Frecuente	2.1.1.5 Transferencias Otorgadas por Pagar a Corto Plazo	1.1.1.2 Bancos/ Tesorería	8.2.7 Presupuesto de Egresos Pagado	8.2.6 Presupuesto de Egresos Ejercido
4	Por el devengado de transferencias al resto del sector público. ↭	Oficio de autorización o documento equivalente.	Frecuente	5.2.2.1 Transferencias a Entidades Paraestatales o 5.2.2.2 Transferencias a Entidades Federativas y Municipios	2.1.1.5 Transferencias Otorgadas por Pagar a Corto Plazo	8.2.5 Presupuesto de Egresos Devengado	8.2.4 Presupuesto de Egresos Comprometido
5	Por la expedición de la cuenta por liquidar certificada para el pago de las transferencias al resto del sector público. ↭	Cuenta por liquidar certificada o documento equivalente.	Frecuente			8.2.6 Presupuesto de Egresos Ejercido	8.2.5 Presupuesto de Egresos Devengado
6	Por el pago de las transferencias al resto del sector público. ↭	Cheques, ficha de depósito y/o transferencia bancaria.	Frecuente	2.1.1.5 Transferencias Otorgadas por Pagar a Corto Plazo	1.1.1.2 Bancos/ Tesorería	8.2.7 Presupuesto de Egresos Pagado	8.2.6 Presupuesto de Egresos Ejercido
7	Por el devengado de subsidios y subvenciones.	Calendario de pagos del convenio.	Frecuente	5.2.3.1 Subsidios o 5.2.3.2 Subvenciones	2.1.1.5 Transferencias Otorgadas por Pagar a Corto Plazo	8.2.5 Presupuesto de Egresos Devengado	8.2.4 Presupuesto de Egresos Comprometido
8	Por la expedición de la cuenta por liquidar certificada para el pago de los subsidios y subvenciones. ↭	Cuenta por liquidar certificada o documento equivalente.	Frecuente			8.2.6 Presupuesto de Egresos Ejercido	8.2.5 Presupuesto de Egresos Devengado
9	Por el pago de subsidios y subvenciones. ↭	Cheque, ficha de depósito y/o transferencia bancaria.	Frecuente	2.1.1.5 Transferencias Otorgadas por Pagar a Corto Plazo	1.1.1.2 Bancos/ Tesorería	8.2.7 Presupuesto de Egresos Pagado	8.2.6 Presupuesto de Egresos Ejercido
10	Por el devengado de ayudas sociales. ↭	Calendario de pagos del convenio.	Frecuente	5.2.4.1 Ayudas Sociales a Personas o 5.2.4.2 Becas o 5.2.4.3 Ayudas Sociales a Instituciones o 5.2.4.4 Ayudas Sociales por Desas-tres Naturales y Otros Siniestros	2.1.1.5 Transferencias Otorgadas por Pagar a Corto Plazo	8.2.5 Presupuesto de Egresos Devengado	8.2.4 Presupuesto de Egresos Comprometido

III.1.4 TRANSFERENCIAS, ASIGNACIONES, SUBSIDIOS Y OTRAS AYUDAS							
No.	CONCEPTO	DOCUMENTO FUENTE	PERIODI-CIDAD	REGISTRO			
				CONTABLE		PRESUPUESTARIO	
				CARGO	ABONO	CARGO	ABONO
11	Por la expedición de la cuenta por liquidar certificada para el pago de ayudas sociales. ↭	Cuenta por liquidar certificada o documento equivalente.	Frecuente			8.2.6 Presupuesto de Egresos Ejercido	8.2.5 Presupuesto de Egresos Devengado
12	Por el pago de ayudas sociales. ↭	Cheque, ficha de depósito y/o transferencia bancaria.	Frecuente	2.1.1.5 Transferencias Otorgadas por Pagar a Corto Plazo	1.1.1.2 Bancos/ Tesorería	8.2.7 Presupuesto de Egresos Pagado	8.2.6 Presupuesto de Egresos Ejercido
13	Por el devengado de pensiones y jubilaciones. ↭	Oficio de autorización o documento equivalente.	Frecuente	5.2.5.1 Pensiones o 5.2.5.2 Jubilaciones o 5.2.5.9 Otras Pensiones y Jubilaciones	2.1.1.5 Transferencias Otorgadas por Pagar a Corto Plazo	8.2.5 Presupuesto de Egresos Devengado	8.2.4 Presupuesto de Egresos Comprometido
14	Por la expedición de la cuenta por liquidar certificada para el pago de pensiones y jubilaciones. ↭	Cuenta por liquidar certificada o documento equivalente.	Frecuente			8.2.6 Presupuesto de Egresos Ejercido	8.2.5 Presupuesto de Egresos Devengado
15	Por el pago de pensiones y jubilaciones. ↭	Cheque, ficha de depósito y/o transferencia bancaria.	Frecuente	2.1.1.5 Transferencias Otorgadas por Pagar a Corto Plazo	1.1.1.2 Bancos/ Tesorería	8.2.7 Presupuesto de Egresos Pagado	8.2.6 Presupuesto de Egresos Ejercido
16	Por el devengado de transferencias a fideicomisos, mandatos y contratos análogos. ↭	Calendario de pago del contrato.	Frecuente	5.2.6.1 Transferencias a Fideicomisos, Mandatos y Contratos Análogos al Gobierno o 5.2.6.2 Transferencias a Fideicomisos, Mandatos y Contratos Análogos a Entidades Paraestatales	2.1.1.5 Transferencias Otorgadas por Pagar a Corto Plazo	8.2.5 Presupuesto de Egresos Devengado	8.2.4 Presupuesto de Egresos Comprometido
17	Por la expedición de la cuenta por liquidar certificada para el pago de transferencias a fideicomisos, mandatos y contratos análogos. ↭	Cuenta por liquidar certificada o documento equivalente.	Frecuente			8.2.6 Presupuesto de Egresos Ejercido	8.2.5 Presupuesto de Egresos Devengado
18	Por el pago de transferencias a fideicomisos, mandatos y contratos análogos. ↭	Cheque, ficha de depósito y/o transferencia bancaria.	Frecuente	2.1.1.5 Transferencias Otorgadas por Pagar a Corto Plazo	1.1.1.2 Bancos/ Tesorería	8.2.7 Presupuesto de Egresos Pagado	8.2.6 Presupuesto de Egresos Ejercido
19	Por el devengado de transferencias a la seguridad social por obligación de Ley.	Calendario de pago o documento equivalente.	Frecuente	5.2.7.1 Transferencias por Obligación de Ley	2.1.1.5 Transferencias Otorgadas por Pagar a Corto Plazo	8.2.5 Presupuesto de Egresos Devengado	8.2.4 Presupuesto de Egresos Comprometido
20	Por la expedición de la cuenta por liquidar certificada para el pago de transferencias a la seguridad social por obligación de Ley.	Cuenta por liquidar certificada o documento equivalente.	Frecuente			8.2.6 Presupuesto de Egresos Ejercido	8.2.5 Presupuesto de Egresos Devengado
21	Por el pago de las transferencias a la seguridad social por obligación de Ley.	Cheque, ficha de depósito y/o transferencia bancaria.	Frecuente	2.1.1.5 Transferencias Otorgadas por Pagar a Corto Plazo	1.1.1.2 Bancos/ Tesorería	8.2.7 Presupuesto de Egresos Pagado	8.2.6 Presupuesto de Egresos Ejercido

III.1.4 TRANSFERENCIAS, ASIGNACIONES, SUBSIDIOS Y OTRAS AYUDAS

No.	CONCEPTO	DOCUMENTO FUENTE	PERIODI-CIDAD	REGISTRO			
				CONTABLE		PRESUPUESTARIO	
				CARGO	ABONO	CARGO	ABONO
22	Por el devengado de donativos.	Oficio de autorización o documento equivalente.	Frecuente	5.2.8.1 Donativos a Instituciones sin Fines de Lucro o 5.2.8.2 Donativos a Entidades Federativas y Municipios o 5.2.8.3 Donativos a Fideicomisos, Mandatos y Contratos Análogos Privados o 5.2.8.4 Donativos a Fideicomisos, Mandatos y Contratos Análogos Estatales o 5.2.8.5 Donativos Internacio-nales	2.1.1.5 Transferencias Otorgadas por Pagar a Corto Plazo	8.2.5 Presupuesto de Egresos Devengado	8.2.4 Presupuesto de Egresos Comprometido
23	Por la expedición de la cuenta por liquidar certificada para el pago de donativos.	Cuenta por liquidar certificada o documento equivalente.	Frecuente			8.2.6 Presupuesto de Egresos Ejercido	8.2.5 Presupuesto de Egresos Devengado
24	Por el pago de los donativos	Cheque, ficha de depósito y/o transferencia bancaria.	Frecuente	2.1.1.5 Transferen-cias Otorgadas por Pagar a Corto Plazo	1.1.1.2 Bancos/ Tesorería	8.2.7 Presupuesto de Egresos Pagado	8.2.6 Presupuesto de Egresos Ejercido
25	Por el devengado de transferencias al exterior. ↭	Calendario de pago del convenio o documento equivalente.	Frecuente	5.2.9.1 Transferen-cias al Exterior a Gobiernos Extranjeros y Organismos Internacio-nales o 5.2.9.2 Transferen-cias al Sector Privado Externo	2.1.1.5 Transferencias Otorgadas por Pagar a Corto Plazo	8.2.5 Presupuesto de Egresos Devengado	8.2.4 Presupuesto de Egresos Comprometido
26	Por la expedición de la cuenta por liquidar certificada para el pago de transferencias al exterior. ↭	Cuenta por liquidar certificada o documento equivalente.	Frecuente			8.2.6 Presupuesto de Egresos Ejercido	8.2.5 Presupuesto de Egresos Devengado
27	Por el pago de transferencias al exterior. ↭	Cheque, ficha de depósito y/o Transferencia bancaria.	Frecuente	2.1.1.5 Transferen-cias Otorgadas por Pagar a Corto Plazo	1.1.1.2 Bancos/ Tesorería	8.2.7 Presupuesto de Egresos Pagado	8.2.6 Presupuesto de Egresos Ejercido
	NOTA: ↭ **Registros automáticos.**						

III.1.5 PARTICIPACIONES Y APORTACIONES

No.	CONCEPTO	DOCUMENTO FUENTE	PERIODI-CIDAD	REGISTRO			
				CONTABLE		PRESUPUESTARIO	
				CARGO	ABONO	CARGO	ABONO
1	Por el devengado de participaciones. ↭	Calendario de pago de convenio o documento equivalente.	Frecuente	5.3.1.1 Participacio-nes de la Federación a Entidades Federativas y Municipios o 5.3.1.2 Participacio-nes de las Entidades Federativas a los Municipios	2.1.1.4 Participacio-nes y Aportaciones por Pagar a CP	8.2.5 Presupuesto de Egresos Devengado	8.2.4 Presupuesto de Egresos Comprome-tido
2	Por el devengado de aportaciones. ↭	Calendario de pago de convenio documento equivalente.	Frecuente	5.3.2.1 Aportacio-nes de la Federación a Entidades Federativas y Municipios o 5.3.2.2 Aportacio-nes de las Entidades Federativas a los Municipios	2.1.1.4 Participacio-nes y Aportaciones por Pagar a CP	8.2.5 Presupuesto de Egresos Devengado	8.2.4 Presupuesto de Egresos Comprometido
3	Por el devengado de convenios. ↭	Calendario de pago de convenio o documento equivalente.	Frecuente	5.3.3.1 Convenios de Reasignación o 5.3.3.2 Convenios de Descentrali-zación y Otros	2.1.1.4 Participacio-nes y Aportaciones por Pagar a CP	8.2.5 Presupuesto de Egresos Devengado	8.2.4 Presupuesto de Egresos Comprometido
4	Por la expedición de la cuenta por liquidar certificada para el pago de participaciones, aportaciones y convenios. ↭	Cuenta por liquidar certificada o documento equivalente.	Frecuente			8.2.6 Presupuesto de Egresos Ejercido	8.2.5 Presupuesto de Egresos Devengado
5	Por el pago de participaciones, aportaciones y convenios. ↭ NOTA: **↭ Registros automáticos.**	Oficio de autorización, cheque, ficha de depósito y/o transferencia bancaria.	Frecuente	2.1.1.4 Participacio-nes y Aportaciones por Pagar a CP	1.1.1.2 Bancos/ Tesorería	8.2.7 Presupuesto de Egresos Pagado	8.2.6 Presupuesto de Egresos Ejercido

III.1.6 Intereses, Comisiones y Otros Gastos de la Deuda Pública

No.	CONCEPTO	DOCUMENTO FUENTE	PERIODI-CIDAD	REGISTRO			
				CONTABLE		PRESUPUESTARIO	
				CARGO	ABONO	CARGO	ABONO
1	Por el devengado de los intereses, comisiones y otros gastos de la deuda pública. ↭	Oficio de autorización, calendario de pago, contrato.	Frecuente	5.4.1.1 Intereses de la Deuda Pública Interna o 5.4.1.2 Intereses de la Deuda Pública Externa o 5.4.2.1 Comisiones de la Deuda Pública Interna o 5.4.2.2 Comisiones de la Deuda Pública Externa o 5.4.3.1 Gastos de la Deuda Pública Interna o 5.4.3.2 Gastos de la Deuda Pública Externa o 5.4.4.1 Costo por Coberturas	2.1.1.6 Intereses y Comisiones por Pagar a Corto Plazo	8.2.5 Presupuesto de Egresos Devengado	8.2.4 Presupuesto de Egresos Comprometido
2	Por la expedición de la cuenta por liquidar certificada para el pago de intereses, comisiones y otros gastos de la deuda pública. ↭	Cuenta por liquidar certificada o documento equivalente.	Frecuente			8.2.6 Presupuesto de Egresos Ejercido	8.2.5 Presupuesto de Egresos Devengado
3	Por el pago de los intereses, comisiones y otros gastos de la deuda pública. ↭	Cheque, ficha de depósito y/o transferencia bancaria.	Frecuente	2.1.1.6 Intereses y Comisiones por Pagar a Corto Plazo	1.1.1.2 Bancos/ Tesorería	8.2.7 Presupuesto de Egresos Pagado	8.2.6 Presupuesto de Egresos Ejercido
4	Por el devengado por apoyos financieros. ↭	Acuerdo o documento equivalente.	Frecuente	5.4.5.1 Apoyos Financieros a Intermedia-rios o 5.4.5.2 Apoyos Financieros a Ahorradores y Deudores del Sistema Financiero Nacional	2.1.1.6 Intereses y Comisiones por Pagar a Corto Plazo	8.2.5 Presupuesto de Egresos Devengado	8.2.4 Presupuesto de Egresos Comprometido
5	Por la expedición de la cuenta por liquidar certificada para el pago de apoyos financieros. ↭	Cuenta por liquidar certificada o documento equivalente.	Frecuente			8.2.6 Presupuesto de Egresos Ejercido	8.2.5 Presupuesto de Egresos Devengado
6	Por el pago de apoyos financieros. ↭	Cheque, ficha de depósito y/o transferencia bancaria.	Frecuente	2.1.1.6 Intereses y Comisiones por pagar a Corto Plazo	1.1.1.2 Bancos/ Tesorería	8.2.7 Presupuesto de Egresos Pagado	8.2.6 Presupuesto de Egresos Ejercido

NOTA:
↭ **Registros automáticos.**

III.2.1 Compra de Bienes

Guía reformada DOF 09-12-2021

No.	CONCEPTO	DOCUMENTO FUENTE	PERIODICIDAD	REGISTRO			
				CONTABLE		PRESUPUESTARIO	
				CARGO	ABONO	CARGO	ABONO
	EJEMPLO PARA BIENES INMUEBLES						
1	Por el devengado de la adquisición de bienes inmuebles. ↭	Acta de recepción de bienes o documento equivalente.	Frecuente	1.2.3.1 Terrenos o 1.2.3.2 Viviendas o 1.2.3.3 Edificios no Habitacionales o 1.2.3.9 Otros Bienes Inmuebles	2.1.1.2 Proveedores por Pagar a Corto Plazo	8.2.5 Presupuesto de Egresos Devengado	8.2.4 Presupuesto de Egresos Comprometido
2	Por la expedición de cuenta por liquidar certificada por la adquisición de bienes inmuebles.↭	Cuenta por liquidar certificada o documento equivalente.	Frecuente			8.2.6 Presupuesto de Egresos Ejercido	8.2.5 Presupuesto de Egresos Devengado
3	Por el pago de la adquisición de bienes inmuebles. ↭	Cheque, ficha de depósito y/o transferencia bancaria.	Frecuente	2.1.1.2 Proveedores por Pagar a Corto Plazo	1.1.1.2 Bancos/ Tesorería	8.2.7 Presupuesto de Egresos Pagado	8.2.6 Presupuesto de Egresos Ejercido
	Reconocimiento posterior a la compra						
4	Por el incremento del valor de los bienes derivado de la actualización por revaluación. *Adición DOF 22-12-2014*	Evidencia documental del valor actualizado	Eventual	1.2.3.1 Terrenos o 1.2.3.2 Viviendas o 1.2.3.3 Edificios no Habitacionales o 1.2.3.4 Infraestructura	3.2.3.1 Revalúo de Bienes Inmuebles		
5	Por el decremento del valor de los bienes derivado de la actualización por revaluación. *Adición DOF 22-12-2014*	Evidencia documental del valor actualizado	Eventual	3.2.3.1 Revalúo de Bienes Inmuebles	1.2.3.1 Terrenos o 1.2.3.2 Viviendas o 1.2.3.3 Edificios no Habitacionales o 1.2.3.4 Infraestructura		

III.2.1 Compra de Bienes

Guía reformada DOF 09-12-2021

No.	CONCEPTO	DOCUMENTO FUENTE	PERIODICIDAD	REGISTRO			
				CONTABLE		PRESUPUESTARIO	
				CARGO	ABONO	CARGO	ABONO
6	Por la baja de bienes derivado por pérdida, obsolescencia, deterioro, extravío, robo o siniestro, entre otros. *Adición DOF 22-12-2014*	Evidencia documental de la baja	Eventual	5.5.1.8 Disminución de Bienes por pérdida u obsolescencia *Reforma DOF 09-12-2021*	1.2.3.1 Terrenos o 1.2.3.2 Viviendas o 1.2.3.3 Edificios no Habitacionales o 1.2.3.4 Infraestructura		
	- Cancelación del saldo del valor actualizado registrado como incremento *Adición DOF 22-12-2014*			3.2.3.1 Revalúo de Bienes Inmuebles			
	- Cancelación del saldo del valor actualizado registrado como decremento *Adición DOF 22-12-2014*				3.2.3.1 Revalúo de Bienes Inmuebles		
	NOTA: **El registro automático de las etapas del presupuesto se efectuará en las cuentas contables debiendo reflejar el devengado, ejercido y pagado, y estará en función de lo señalado en las Normas y Metodología para la Determinación de los Momentos Contables de los Egresos vigente.** **Se complementa con la guía V.2.2. Anticipos a Proveedores.** *Reforma DOF 09-12-2021*						

III.2.2 EJECUCIÓN DE OBRAS PÚBLICAS EN BIENES DE DOMINIO PÚBLICO							
No.	CONCEPTO	DOCUMENTO FUENTE	PERIODI-CIDAD	REGISTRO			
				CONTABLE		PRESUPUESTARIO	
				CARGO	ABONO	CARGO	ABONO
	Obras por contrato						
1	Por los estudios, formulación y evaluación de proyectos por obras públicas en bienes de dominio público por contrato. ↭	Factura o contrato.	Frecuente	1.2.7.1 Estudios, Formulación y Evaluación de Proyectos	2.1.1.3 Contratistas por Obras Públicas por Pagar a Corto Plazo	8.2.5 Presupuesto de Egresos Devengado	8.2.4 Presupuesto de Egresos Comprometido
2	Por la expedición de la cuenta por liquidar certificada para el pago de los estudios, formulación y evaluación de proyectos por obras públicas en bienes de dominio público por contrato. ↭	Cuenta por liquidar certificada o documento equivalente.	Frecuente			8.2.6 Presupuesto de Egresos Ejercido	8.2.5 Presupuesto de Egresos Devengado
3	Por el pago de los estudios, formulación y evaluación de proyectos por obras públicas en bienes de dominio público por contrato. ↭	Cheque, ficha de depósito y/o transferencia bancaria.	Frecuente	2.1.1.3 Contratistas por Obras Públicas por Pagar a Corto Plazo	1.1.1.2 Bancos/ Tesorería 2.1.1.7 Retenciones y Contribuciones por Pagar a Corto Plazo	8.2.7 Presupuesto de Egresos Pagado	8.2.6 Presupuesto de Egresos Ejercido
4	Por la capitalización de los estudios, formulación y evaluación de proyectos por obras públicas en bienes de dominio público por contrato.	Expediente de obra.	Frecuente	1.2.3.5 Construccio-nes en Proceso en Bienes de Dominio Público 1.2.3.5.1 Edificación Habitacional en Proceso 1.2.3.5.2 Edificación no Habitacional en Proceso 1.2.3.5.3 Construcción de Obras para el Abasteci-miento de Agua, Petróleo, Gas, Electricidad y Telecomu-nicaciones en Proceso 1.2.3.5.4 División de Terrenos y Construcción de Obras de Urbanización en Proceso	1.2.7.1 Estudios, Formulación y Evaluación de Proyectos		
5	Por el devengado de obras públicas en bienes de dominio público por contrato. ↭	Estimación de obra o finiquito debidamente validados.	Frecuente	1.2.3.5 Construc-ciones en Proceso en Bienes de Dominio Público 1.2.3.5.1 Edificación Habitacional en Proceso 1.2.3.5.2 Edificación no Habitacional en Proceso	2.1.1.3 Contratistas por Obras Públicas por Pagar a Corto Plazo	8.2.5 Presupuesto de Egresos Devengado	8.2.4 Presupuesto de Egresos Comprometido

III.2.2 EJECUCIÓN DE OBRAS PÚBLICAS EN BIENES DE DOMINIO PÚBLICO

No.	CONCEPTO	DOCUMENTO FUENTE	PERIODICIDAD	REGISTRO			
				CONTABLE		PRESUPUESTARIO	
				CARGO	ABONO	CARGO	ABONO
				1.2.3.5.3 Construcción de Obras para el Abastecimiento de Agua, Petróleo, Gas, Electricidad y Telecomunicaciones en Proceso 1.2.3.5.4 División de Terrenos y Construcción de Obras de Urbanización en Proceso 1.2.3.5.5 Construcción de Vías de Comunicación en Proceso 1.2.3.5.6 Otras Construcciones de Ingeniería Civil u Obra Pesada en Proceso 1.2.3.5.7 Instalaciones y Equipamiento en Construcciones en Proceso 1.2.3.5.9 Trabajos de Acabados en Edificaciones y Otros Trabajos Especializados en Proceso			
6	Por la expedición de la cuenta por liquidar certificada para el pago de obras públicas en bienes de dominio público por contrato. ↭	Cuenta por liquidar certificada o documento equivalente.	Frecuente			8.2.6 Presupuesto de Egresos Ejercido	8.2.5 Presupuesto de Egresos Devengado
7	Por el pago de obras públicas en bienes de dominio público por contrato. ↭	Cheque, ficha de depósito y/o transferencia bancaria.	Frecuente	2.1.1.3 Contratistas por Obras públicas por Pagar a Corto Plazo	1.1.1.2 Bancos/ Tesorería 2.1.1.7 Retenciones y Contribuciones por Pagar a Corto Plazo	8.2.7 Presupuesto de Egresos Pagado	8.2.6 Presupuesto de Egresos Ejercido
8	Por el registro de la obra pública no capitalizable, al concluir la obra por el importe correspondiente a los recursos del mismo ejercicio. *Adición DOF 22-12-2014*	Documento soporte de la conclusión de la obra.	Frecuente	5.6.1.1 Construcción en Bienes no Capitalizable	1.2.3.4 Infraestructura 1.2.3.5 Construcciones en Proceso en Bienes de Dominio Público		
	Por el registro de la obra pública no capitalizable, al concluir la obra por el importe correspondiente a los recursos de ejercicios anteriores. *Adición DOF 22-12-2014*			3.2.2 Resultado de Ejercicios Anteriores			

III.2.2 Ejecución de Obras Públicas en Bienes de Dominio Público

No.	CONCEPTO	DOCUMENTO FUENTE	PERIODICIDAD	REGISTRO			
				CONTABLE		PRESUPUESTARIO	
				CARGO	ABONO	CARGO	ABONO
	Obras por administración						
1	Por el devengado de gastos de servicios personales de obras públicas en bienes de dominio público, por administración con tipo de gasto de capital. ↭	Resumen de nómina, lista de raya o documento equivalente.	Frecuente	5.1.1.1 Remuneraciones al Personal de Carácter Permanente o 5.1.1.2 Remuneraciones al Personal de Carácter Transitorio o 5.1.1.3 Remuneraciones Adicionales y Especiales o 5.1.1.5 Otras Prestaciones Sociales y Económicas o 5.1.1.6 Pago de Estímulos a Servidores Públicos	2.1.1.1 Servicios Personales por Pagar a Corto Plazo o 2.1.1.7 Retenciones y Contribuciones por Pagar a Corto Plazo	8.2.5 Presupuesto de Egresos Devengado	8.2.4 Presupuesto de Egresos Comprometido
2	Por la capitalización de servicios personales a construcciones en proceso de bienes de dominio público, por administración (registro simultáneo con 1).	Expediente de obra.	Frecuente	1.2.3.5 Construcciones en Proceso en Bienes de Dominio Público 1.2.3.5.1 Edificación Habitacional en Proceso o 1.2.3.5.2 Edificación no Habitacional en Proceso o 1.2.3.5.3 Construcción de Obras para el Abastecimiento de Agua, Petróleo, Gas, Electricidad y Telecomunicaciones en Proceso o 1.2.3.5.4 División de Terrenos y Construcción de Obras de Urbanización en Proceso	5.1.1.1 Remuneraciones al Personal de Carácter Permanente o 5.1.1.2 Remuneraciones al Personal de Carácter Transitorio o 5.1.1.3 Remuneraciones Adicionales y Especiales o 5.1.1.5 Otras Prestaciones Sociales y Económicas o 5.1.1.6 Pago de Estímulos a Servidores Públicos		

III.2.2 EJECUCIÓN DE OBRAS PÚBLICAS EN BIENES DE DOMINIO PÚBLICO

No.	CONCEPTO	DOCUMENTO FUENTE	PERIODICIDAD	REGISTRO			
				CONTABLE		PRESUPUESTARIO	
				CARGO	ABONO	CARGO	ABONO
				1.2.3.5.5 Construcción de Vías de Comunicación en Proceso o 1.2.3.5.6 Otras Construcciones de Ingeniería Civil u Obra Pesada en Proceso o 1.2.3.5.7 Instalaciones y Equipamiento en Construcciones en Proceso o 1.2.3.5.9 Trabajos de Acabados en Edificaciones y Otros Trabajos Especializados en Proceso			
3	Por la expedición de la cuenta por liquidar certificada para el pago de servicios personales de obras públicas en bienes de dominio público por administración con tipo de gasto de capital. ↭	Cuenta por liquidar certificada o documento equivalente.	Frecuente			8.2.6 Presupuesto de Egresos Ejercido	8.2.5 Presupuesto de Egresos Devengado
4	Por el pago de los gastos por servicios personales de obras públicas en bienes de dominio público por administración con tipo de gasto de capital. ↭	Cheque, ficha de depósito y/o transferencia bancaria.	Frecuente	2.1.1.1 Servicios Personales por Pagar a Corto Plazo	1.1.1.2 Bancos/ Tesorería	8.2.7 Presupuesto de Egresos Pagado	8.2.6 Presupuesto de Egresos Ejercido
5	Por el devengado de la adquisición de materiales y suministros de obras públicas en bienes de dominio público, por administración con tipo de gasto de capital. ↭	Factura, contrato, constancia de recepción de los bienes o documento equivalente.	Frecuente	5.1.2.4 Materiales y Artículos de Construcción y de Reparación o 5.1.2.6 Combustibles, Lubricantes y Aditivos o 5.1.2.7 Vestuario, Blancos, Prendas de Protección y Artículos Deportivos o 5.1.2.9 Herramientas, Refacciones y Accesorios Menores	2.1.1.2 Proveedores por Pagar a Corto Plazo	8.2.5 Presupuesto de Egresos Devengado	8.2.4 Presupuesto de Egresos Comprometido
6	Por la capitalización de materiales y suministros a construcciones en proceso de bienes de dominio público, por administración (registro simultáneo con 5).	Expediente de obra.	Frecuente	1.2.3.5 Construcciones en Proceso en Bienes de Dominio Público	5.1.2.4 Materiales y Artículos de Construcción y de Reparación o		

III.2.2 EJECUCIÓN DE OBRAS PÚBLICAS EN BIENES DE DOMINIO PÚBLICO

No.	CONCEPTO	DOCUMENTO FUENTE	PERIODI-CIDAD	REGISTRO			
				CONTABLE		PRESUPUESTARIO	
				CARGO	ABONO	CARGO	ABONO
				1.2.3.5.1 Edificación Habitacional en Proceso o 1.2.3.5.2 Edificación no Habitacional en Proceso o 1.2.3.5.3 Construcción de Obras para el Abasteci-miento de Agua, Petróleo, Gas, Electricidad y Telecomu-nicaciones en Proceso o 1.2.3.5.4 División de Terrenos y Construcción de Obras de Urbanización en Proceso o 1.2.3.5.5 Construcción de Vías de Comuni-cación en Proceso o 1.2.3.5.6 Otras Construc-ciones de Ingeniería Civil u Obra Pesada en Proceso o 1.2.3.5.7 Instalaciones y Equipa-miento en Construc-ciones en Proceso o 1.2.3.5.9 Trabajos de Acabados en Edificaciones y Otros Trabajos Especiali-zados en Proceso	5.1.2.6 Combustibles, Lubricantes y Aditivos o 5.1.2.7 Vestuario, Blancos, Prendas de Protección y Artículos Deportivos o 5.1.2.9 Herramientas, Refacciones y Accesorios Menores		
7	Por la expedición de la cuenta por liquidar certificada para el pago de materiales y suministros de obras públicas en bienes de dominio público, por administración con tipo de gasto de capital. ↭	Cuenta por liquidar certificada o documento equivalente.	Frecuente			8.2.6 Presupuesto de Egresos Ejercido	8.2.5 Presupuesto de Egresos Devengado
8	Por el pago por adquisición de materiales y suministros de obras públicas en bienes de	Cheque, ficha de depósito y/o	Frecuente	2.1.1.2 Proveedores	1.1.1.2 Bancos/ Tesorería	8.2.7 Presupuesto	8.2.6 Presupuesto

	dominio público, por administración con tipo de gasto de capital. ↭	transferencia bancaria.		por Pagar a Corto Plazo		de Egresos Pagado	de Egresos Ejercido

III.2.2 Ejecución de Obras Públicas en Bienes de Dominio Público

No.	CONCEPTO	DOCUMENTO FUENTE	PERIODI-CIDAD	REGISTRO			
				CONTABLE		PRESUPUESTARIO	
				CARGO	ABONO	CARGO	ABONO
9	Por el devengado de la contratación de servicios generales de obras públicas en bienes de dominio público, por administración con tipo de gasto de capital. ↭	Contrato, factura o documento equivalente.	Frecuente	5.1.3.1 Servicios Básicos o 5.1.3.2 Servicios de Arrenda-miento o 5.1.3.3 Servicios Profesiona-les, Científicos y Técnicos y Otros Servicios o 5.1.3.5 Servicios de Instalación, Reparación, Manteni-miento y Conservación o 5.1.3.6 Servicios de Comunica-ción Social y Publicidad o 5.1.3.7 Servicios de Traslado y Viáticos o 5.1.3.9 Otros Servicios Generales	2.1.1.2 Proveedores por Pagar a Corto Plazo	8.2.5 Presupuesto de Egresos Devengado	8.2.4 Presupuesto de Egresos Comprometido
10	Por la capitalización de servicios generales, a construcciones en proceso de bienes de dominio público, por administración (registro simultáneo con 9).	Expediente de obra.	Frecuente	1.2.3.5 Construc-ciones en Proceso en Bienes de Dominio Público 1.2.3.5.1 Edificación Habitacional en Proceso o 1.2.3.5.2 Edificación no Habitacional en Proceso o 1.2.3.5.3 Construcción de Obras para el Abasteci-miento de Agua, Petróleo, Gas, Electricidad y Telecomu-nicaciones en Proceso o 1.2.3.5.4 División de Terrenos y Construcción de Obras de Urbanización en Proceso	5.1.3.1 Servicios Básicos o 5.1.3.2 Servicios de Arrendamiento o 5.1.3.3 Servicios Profesionales, Científicos y Técnicos y Otros Servicios o 5.1.3.5 Servicios de Instalación, Reparación, Mantenimiento y Conservación o 5.1.3.6 Servicios de Comunicación Social y Publicidad o		

III.2.2 Ejecución de Obras Públicas en Bienes de Dominio Público

No.	CONCEPTO	DOCUMENTO FUENTE	PERIODICIDAD	REGISTRO			
				CONTABLE		PRESUPUESTARIO	
				CARGO	ABONO	CARGO	ABONO
				1.2.3.5.5 Construcción de Vías de Comunicación en Proceso o 1.2.3.5.6 Otras Construcciones de Ingeniería Civil u Obra Pesada en Proceso o 1.2.3.5.7 Instalaciones y Equipamiento en Construcciones en Proceso o 1.2.3.5.9 Trabajos de Acabados en Edificaciones y Otros Trabajos Especializados en Proceso	5.1.3.7 Servicios de Traslado y Viáticos o 5.1.3.9 Otros Servicios Generales		
11	Por la expedición de la cuenta por liquidar certificada para el pago de servicios generales de obras públicas en bienes de dominio público, por administración con tipo de gasto de capital. ↭	Cuenta por liquidar certificada o documento equivalente.	Frecuente			8.2.6 Presupuesto de Egresos Ejercido	8.2.5 Presupuesto de Egresos Devengado
12	Por el pago de servicios generales de obras públicas en bienes de dominio público, por administración con tipo de gasto de capital. ↭	Cheque, ficha de depósito y/o transferencias bancaria.	Frecuente	2.1.1.2 Proveedores por Pagar a Corto Plazo	1.1.1.2 Bancos/ Tesorería	8.2.7 Presupuesto de Egresos Pagado	8.2.6 Presupuesto de Egresos Ejercido
	Por la expedición de la Cuenta por Liquidar Certificada para el pago de las retenciones a favor de terceros.	Cuenta por Liquidar certificada o documento equivalente.	Frecuente			8.2.6 Presupuesto de Egresos Ejercido	8.2.5 Presupuesto de Egresos Devengado
13	Por el pago de las retenciones a favor de terceros.	Cheque, ficha de depósito y/o transferencias bancaria.	Frecuente	2.1.1.7 Retenciones y Contribuciones por Pagar a Corto Plazo	1.1.1.2 Bancos/ Tesorería	8.2.7 Presupuesto de Egresos Pagado	8.2.6 Presupuesto de Egresos Ejercido
14	Por el registro de la obra pública no capitalizable, al concluir la obra por el importe correspondiente a los recursos del mismo ejercicio. *Adición DOF 22-12-2014*	Expediente de obra.	Frecuente	5.6.1.1 Construcción en Bienes no Capitalizable	1.2.3.4 Infraestructura 1.2.3.5 Construcciones en Proceso en Bienes de Dominio Público		
	Por el registro de la obra pública no capitalizable, al concluir la obra por el importe correspondiente a los recursos de ejercicios anteriores. *Adición DOF 22-12-2014*			3.2.2 Resultado de Ejercicios Anteriores			
	NOTA **Se complementa con la guía V.2.3. Anticipos a Contratistas por Obra Pública.**						

III.2.3 Ejecución de Obras Públicas en Bienes Propios

No.	CONCEPTO	DOCUMENTO FUENTE	PERIODICIDAD	REGISTRO			
				CONTABLE		PRESUPUESTARIO	
				CARGO	ABONO	CARGO	ABONO
	Obras por contrato						
1	Por los estudios, formulación y evaluación de proyectos de obras públicas en bienes propios por contrato. ↭	Factura o contrato.	Frecuente	1.2.7.1 Estudios, Formulación y Evaluación de Proyectos	2.1.1.3 Contratistas por Obras Públicas por Pagar a Corto Plazo	8.2.5 Presupuesto de Egresos Devengado	8.2.4 Presupuesto de Egresos Comprometido
2	Por la expedición de la cuenta por liquidar certificada para el pago de los estudios, formulación y evaluación de proyectos de obras públicas en bienes propios por contrato. ↭	Cuenta por liquidar certificada o documento equivalente.	Frecuente			8.2.6 Presupuesto de Egresos Ejercido	8.2.5 Presupuesto de Egresos Devengado
3	Por el pago de los estudios, formulación y evaluación de proyectos de obras públicas en bienes propios por contrato. ↭	Cheque, ficha de depósito y/o transferencia bancaria.	Frecuente	2.1.1.3 Contratistas por Obras Públicas por Pagar a Corto Plazo	1.1.1.2 Bancos/ Tesorería 2.1.1.7 Retenciones y Contribuciones por Pagar a Corto Plazo	8.2.7 Presupuesto de Egresos Pagado	8.2.6 Presupuesto de Egresos Ejercido
4	Por la capitalización de los estudios, formulación y evaluación de proyectos de obras públicas en bienes propios por contrato.	Expediente de obra.	Frecuente	1.2.3.6 Construcciones en Proceso en Bienes Propios 1.2.3.6.1 Edificación Habitacional en Proceso o 1.2.3.6.2 Edificación no Habitacional en Proceso o 1.2.3.6.3 Construcción de Obras para el Abastecimiento de Agua, Petróleo, Gas, Electricidad y Telecomunicaciones en Proceso o 1.2.3.6.4 División de Terrenos y Construcción de Obras de Urbanización en Proceso o 1.2.3.6.5 Construcción de Vías de Comunicación en Proceso o 1.2.3.6.6 Otras Construcciones de Ingeniería Civil u Obra Pesada en Proceso o	1.2.7.1 Estudios, Formulación y Evaluación de Proyectos		

III.2.3 Ejecución de Obras Públicas en Bienes Propios

No.	CONCEPTO	DOCUMENTO FUENTE	PERIODICIDAD	REGISTRO			
				CONTABLE		PRESUPUESTARIO	
				CARGO	ABONO	CARGO	ABONO
5	Por el devengado por obras públicas en bienes propios por contrato. ↭	Estimación de obra o finiquito debidamente validados.	Frecuente	1.2.3.6.7 Instalaciones y Equipamiento en Construcciones en Proceso o 1.2.3.6.9 Trabajos de Acabados en Edificaciones y Otros Trabajos Especializados en Proceso 1.2.3.6 Construcciones en Proceso en Bienes Propios 1.2.3.6.1 Edificación Habitacional en Proceso o 1.2.3.6.2 Edificación no Habitacional en Proceso o 1.2.3.6.3 Construcción de Obras para el Abastecimiento de Agua, Petróleo, Gas, Electricidad y Telecomunicaciones en Proceso o 1.2.3.6.4 División de Terrenos y Construcción de Obras de Urbanización en Proceso o 1.2.3.6.5 Construcción de Vías de Comunicación en Proceso o 1.2.3.6.6 Otras Construcciones de Ingeniería Civil u Obra Pesada en Proceso o	2.1.1.3 Contratistas por Obras Públicas por Pagar a Corto Plazo	8.2.5 Presupuesto de Egresos Devengado	8.2.4 Presupuesto de Egresos Comprometido

III.2.3 Ejecución de Obras Públicas en Bienes Propios

No.	CONCEPTO	DOCUMENTO FUENTE	PERIODICIDAD	REGISTRO			
				CONTABLE		PRESUPUESTARIO	
				CARGO	ABONO	CARGO	ABONO
				1.2.3.6.7 Instalaciones y Equipamiento en Construcciones en Proceso o 1.2.3.6.9 Trabajos de Acabados en Edificaciones y Otros Trabajos Especializados en Proceso			
6	Por la expedición de la cuenta por liquidar certificada para el pago de obras públicas en bienes propios por contrato. ↭	Cuenta por liquidar certificada o documento equivalente.	Frecuente			8.2.6 Presupuesto de Egresos Ejercido	8.2.5 Presupuesto de Egresos Devengado
7	Por el pago de obras públicas en bienes propios por contrato. ↭	Cheque, ficha de depósito y/o transferencia bancaria.	Frecuente	2.1.1.3 Contratistas por Obras Públicas por Pagar a Corto Plazo	1.1.1.2 Bancos/ Tesorería 2.1.1.7 Retenciones y Contribuciones por pagar a Corto Plazo	8.2.7 Presupuesto de Egresos Pagado	8.2.6 Presupuesto de Egresos Ejercido
	Obras por administración						
1	Por el devengado de los gastos por servicios personales de obras públicas en bienes propios por administración, con tipo de gasto de capital. ↭	Resumen de nómina, lista de raya o documento equivalente.	Frecuente	5.1.1.1 Remuneraciones al Personal de Carácter Permanente o 5.1.1.2 Remuneraciones al Personal de Carácter Transitorio o 5.1.1.3 Remuneraciones Adicionales y Especiales o 5.1.1.5 Otras Prestaciones Sociales y Económicas o 5.1.1.6 Pago de Estímulos a Servidores Públicos	2.1.1.1 Servicios Personales por Pagar a Corto Plazo o 2.1.1.7 Retenciones y Contribuciones por Pagar a Corto Plazo	8.2.5 Presupuesto de Egresos Devengado	8.2.4 Presupuesto de Egresos Comprometido

III.2.3 Ejecución de Obras Públicas en Bienes Propios

No.	CONCEPTO	DOCUMENTO FUENTE	PERIODI-CIDAD	REGISTRO			
				CONTABLE		PRESUPUESTARIO	
				CARGO	ABONO	CARGO	ABONO
2	Por la capitalización de servicios personales a construcciones en proceso de bienes propios por administración (registro simultáneo con 1).	Expediente de obra.	Frecuente	1.2.3.6 Construc-ciones en proceso en Bienes Propios o 1.2.3.6.1 Edificación Habitacional en Proceso o 1.2.3.6.2 Edificación no Habitacional en Proceso o 1.2.3.6.3 Construc-ción de Obras para el Abasteci-miento de Agua, Petróleo, Gas, Electricidad y Telecomu-nicaciones en Proceso o 1.2.3.6.4 División de Terrenos y Construc-ción de Obras de Urbaniza-ción en Proceso o 1.2.3.6.5 Construc-ción de Vías de Comuni-cación en Proceso o 1.2.3.6.6 Otras Construc-ciones de Ingeniería Civil u Obra Pesada en Proceso o 1.2.3.6.7 Instalaciones y Equipa-miento en Construc-ciones en Proceso o 1.2.3.6.9 Trabajos de Acabados en Edifica-ciones y Otros Trabajos Especiali-zados en Proceso	5.1.1.1 Remunera-ciones al Personal de Carácter Permanente o 5.1.1.2 Remunera-ciones al Personal de Carácter Transitorio o 5.1.1.3 Remunera-ciones Adicionales y Especiales o 5.1.1.5 Otras Prestaciones Sociales y Económicas o 5.1.1.6 Pago de Estímulos a Servidores Públicos		

III.2.3 EJECUCIÓN DE OBRAS PÚBLICAS EN BIENES PROPIOS							
No.	CONCEPTO	DOCUMENTO FUENTE	PERIODI-CIDAD	REGISTRO			
				CONTABLE		PRESUPUESTARIO	
				CARGO	ABONO	CARGO	ABONO
3	Por la expedición de la cuenta por liquidar certificada para el pago de los gastos por servicios personales de obras públicas en bienes propios por administración con tipo de gasto de capital. ↭	Cuenta por liquidar certificada o documento equivalente.	Frecuente			8.2.6 Presupuesto de Egresos Ejercido	8.2.5 Presupuesto de Egresos Devengado
4	Por el pago de los gastos por servicios personales de obras públicas en bienes propios por administración con tipo de gasto de capital. ↭	Cheque, ficha de depósito y/o transferencia bancaria.	Frecuente	2.1.1.1 Servicios Personales por Pagar a Corto Plazo	1.1.1.2 Bancos/ Tesorería	8.2.7 Presupuesto de Egresos Pagado	8.2.6 Presupuesto de Egresos Ejercido
5	Por el devengado de la adquisición de materiales y suministros de obras públicas en bienes propios por administración con tipo de gasto de capital. ↭	Factura, contrato, constancia de recepción de los bienes o documento equivalente.	Frecuente	5.1.2.4 Materiales y Artículos de Construcción y de Reparación o 5.1.2.6 Combustibles, Lubricantes y Aditivos o 5.1.2.7 Vestuario, Blancos, Prendas de Protección y Artículos Deportivos o 5.1.2.9 Herramientas, Refacciones y Accesorios Menores	2.1.1.2 Proveedores por Pagar a Corto Plazo	8.2.5 Presupuesto de Egresos Devengado	8.2.4 Presupuesto de Egresos Comprometido
6	Por la capitalización de materiales y suministros a construcciones en proceso de bienes propios por administración (registro simultáneo con 5).	Expediente de obra.	Frecuente	1.2.3.6 Construc-ciones en proceso en Bienes Propios 1.2.3.6.1 Edificación Habitacional en Proceso o 1.2.3.6.2 Edificación no Habitacional en Proceso o 1.2.3.6.3 Construcción de Obras para el Abasteci-miento de Agua, Petróleo, Gas, Electricidad y Telecomu-nicaciones en Proceso o 1.2.3.6.4 División de Terrenos y Construcción de Obras de Urbanización en Proceso o	5.1.2.4 Materiales y Artículos de Construcción y de Reparación o 5.1.2.6 Combustibles, Lubricantes y Aditivos o 5.1.2.7 Vestuario, Blancos, Prendas de Protección y Artículos Deportivos o 5.1.2.9 Herramientas, Refacciones y Accesorios Menores		

III.2.3 Ejecución de Obras Públicas en Bienes Propios

No.	CONCEPTO	DOCUMENTO FUENTE	PERIODICIDAD	REGISTRO			
				CONTABLE		PRESUPUESTARIO	
				CARGO	ABONO	CARGO	ABONO
				1.2.3.6.5 Construcción de Vías de Comunicación en Proceso o 1.2.3.6.6 Otras Construcciones de Ingeniería Civil u Obra Pesada en Proceso o 1.2.3.6.7 Instalaciones y Equipamiento en Construcciones en Proceso o 1.2.3.6.9 Trabajos de Acabados en Edificaciones y Otros Trabajos Especializados en Proceso			
7	Por la expedición de la cuenta por liquidar certificada para el pago de la adquisición de materiales y suministros de obras públicas en bienes propios, por administración con tipo de gasto de capital. ↭	Cuenta por liquidar certificada o documento equivalente.	Frecuente			8.2.6 Presupuesto de Egresos Ejercido	8.2.5 Presupuesto de Egresos Devengado
8	Por el pago de la adquisición de materiales y suministros de obras públicas en bienes propios, por administración con tipo de gasto de capital. ↭	Cheque, ficha de depósito y/o transferencia bancaria.	Frecuente	2.1.1.2 Proveedores por Pagar a Corto Plazo	1.1.1.2 Bancos/ Tesorería	8.2.7 Presupuesto de Egresos Pagado	8.2.6 Presupuesto de Egresos Ejercido
9	Por el devengado de contratación de servicios generales de obras públicas en bienes propios, por administración con tipo de gasto de capital. ↭	Contrato, factura o documento equivalente.	Frecuente	5.1.3.1 Servicios Básicos o 5.1.3.2 Servicios de Arrendamiento o 5.1.3.3 Servicios Profesionales, Científicos y Técnicos y Otros Servicios o 5.1.3.5 Servicios de Instalación, Reparación, Mantenimiento y Conservación o	2.1.1.2 Proveedores por Pagar a Corto Plazo	8.2.5 Presupuesto de Egresos Devengado	8.2.4 Presupuesto de Egresos Comprometido

III.2.3 Ejecución de Obras Públicas en Bienes Propios

No.	CONCEPTO	DOCUMENTO FUENTE	PERIODICIDAD	REGISTRO			
				CONTABLE		PRESUPUESTARIO	
				CARGO	ABONO	CARGO	ABONO
10	Por la capitalización de los servicios generales a construcciones en proceso de bienes propios por administración (registro simultáneo con 9).	Expediente de obra.	Frecuente	5.1.3.6 Servicios de Comunicación Social y Publicidad o 5.1.3.7 Servicios de Traslado y Viáticos o 5.1.3.9 Otros Servicios Generales 1.2.3.6 Construcciones en proceso en Bienes Propios 1.2.3.6.1 Edificación Habitacional en Proceso o 1.2.3.6.2 Edificación no Habitacional en Proceso o 1.2.3.6.3 Construcción de Obras para el Abastecimiento de Agua, Petróleo, Gas, Electricidad y Telecomunicaciones en Proceso o 1.2.3.6.4 División de Terrenos y Construcción de Obras de Urbanización en Proceso o 1.2.3.6.5 Construcción de Vías de Comunicación en Proceso o 1.2.3.6.6 Otras Construcciones de Ingeniería Civil u Obra Pesada en Proceso o 1.2.3.6.7 Instalaciones y Equipamiento en Construcciones en Proceso o	5.1.3.1 Servicios Básicos o 5.1.3.2 Servicios de Arrendamiento o 5.1.3.3 Servicios Profesionales, Científicos y Técnicos y Otros Servicios o 5.1.3.5 Servicios de Instalación, Reparación, Mantenimiento y Conservación o 5.1.3.6 Servicios de Comunicación Social y Publicidad o 5.1.3.7 Servicios de Traslado y Viáticos o 5.1.3.9 Otros Servicios Generales		

III.2.3 Ejecución de Obras Públicas en Bienes Propios

No.	CONCEPTO	DOCUMENTO FUENTE	PERIODICIDAD	REGISTRO			
				CONTABLE		PRESUPUESTARIO	
				CARGO	ABONO	CARGO	ABONO
				1.2.3.6.9 Trabajos de Acabados en Edificaciones y Otros Trabajos Especializados en Proceso			
11	Por la expedición de la cuenta por liquidar certificada para el pago de servicios generales de obras públicas en bienes propios, por administración con tipo de gasto de capital. ↭	Cuenta por liquidar certificada o documento equivalente.	Frecuente			8.2.6 Presupuesto de Egresos Ejercido	8.2.5 Presupuesto de Egresos Devengado
12	Por el pago de los servicios generales de obras públicas en bienes propios, por administración con tipo de gasto de capital. ↭	Cheque, ficha de depósito y/o transferencia bancaria.	Frecuente	2.1.1.2 Proveedores por Pagar a Corto Plazo	1.1.1.2 Bancos/ Tesorería	8.2.7 Presupuesto de Egresos Pagado	8.2.6 Presupuesto de Egresos Ejercido
13	Por la activación de construcciones en proceso de bienes propios, por administración a bienes inmuebles e infraestructura; a la conclusión de la obra.	Expediente de obra.	Frecuente	1.2.3.2 Viviendas o 1.2.3.3 Edificios no Habitacionales o 1.2.3.4 Infraestructura 1.2.3.4.1 Infraestructura de Carreteras o 1.2.3.4.2 Infraestructura Ferroviaria y Multimodal o 1.2.3.4.3 Infraestructura Portuaria o 1.2.3.4.4 Infraestructura Aeroportuaria o 1.2.3.4.5 Infraestructura de Telecomunicaciones o 1.2.3.4.6 Infraestructura de Agua Potable, Saneamiento, Hidroagrícola y Control de Inundaciones o 1.2.3.4.7 Infraestructura Eléctrica o	1.2.3.6 Construcciones en Proceso en Bienes Propios 1.2.3.6.1 Edificación Habitacional en Proceso o 1.2.3.6.2 Edificación no Habitacional en Proceso o 1.2.3.6.3 Construcción de Obras para el Abastecimiento de Agua, Petróleo, Gas, Electricidad y Telecomunicaciones en Proceso o 1.2.3.6.4 División de Terrenos y Construcción de Obras de Urbanización en Proceso o 1.2.3.6.5 Construcción de Vías de Comunicación en Proceso o 1.2.3.6.6 Otras Construcciones de Ingeniería Civil u Obra Pesada en Proceso o		

III.2.3 Ejecución de Obras Públicas en Bienes Propios

No.	CONCEPTO	DOCUMENTO FUENTE	PERIODICIDAD	REGISTRO			
				CONTABLE		PRESUPUESTARIO	
				CARGO	ABONO	CARGO	ABONO
				1.2.3.4.8 Infraestructura de Producción de Hidrocarburos o 1.2.3.4.9 Infraestructura de Refinación, Gas y Petroquímica o 1.2.3.9 Otros Bienes Inmuebles	1.2.3.6.7 Instalaciones y Equipamiento en Construcciones en Proceso o 1.2.3.6.9 Trabajos de Acabados en Edificaciones y Otros Trabajos Especializados en Proceso		
14	Por la expedición de la cuenta por liquidar certificada para el pago de las retenciones a favor de terceros. ↭	Cuenta por liquidar certificada o documento equivalente.	Frecuente			8.2.6 Presupuesto de Egresos Ejercido	8.2.5 Presupuesto de Egresos Devengado
15	Por el pago de las retenciones a favor de terceros. ↭	Cheque, ficha de depósito y/o transferencia bancaria.	Frecuente	2.1.1.7 Retenciones y Contribuciones por Pagar a Corto Plazo	1.1.1.2 Bancos/ Tesorería	8.2.7 Presupuesto de Egresos Pagado	8.2.6 Presupuesto de Egresos Ejercido

NOTA:

↭ Registros automáticos.

IV.2.1 ARRENDAMIENTO FINANCIERO

Guía reformada DOF 09-12-2021

No.	CONCEPTO	DOCUMENTO FUENTE	PERIODICIDAD	REGISTRO			
				CONTABLE		PRESUPUESTARIO	
				CARGO	ABONO	CARGO	ABONO
	Arrendamiento Financiero sin opción de compra *Reforma DOF 09-12-2021*						
1	Por el arrendamiento financiero a la firma del contrato.	Contrato de arrendamiento financiero.	Frecuente	1.2.7.2 Derechos Sobre Bienes en Régimen de Arrenda-miento Financiero 1.2.7.3 Gastos Pagados por Adelantado a Largo Plazo	2.2.3.5 Arrendamiento Financiero a Largo Plazo		
2	Por la porción del arrendamiento financiero de largo plazo a corto plazo	Contrato de arrendamiento financiero.	Frecuente	2.2.3.5 Arrenda-miento Financiero a Largo Plazo	2.1.3.3 Porción a Corto Plazo de Arrendamiento Financiero		
3a	Por la disminución sobre los derechos e intereses diferidos del arrendamiento financiero.	Contrato de arrendamiento financiero.	Frecuente	2.1.3.3 Porción a Corto Plazo de Arrenda-miento Financiero	1.2.7.2 Derechos Sobre Bienes en Régimen de Arrendamiento Financiero o 1.2.7.3 Gastos Pagados por Adelantado a Largo Plazo		
3b	Por el devengado de los derechos sobre bienes e intereses en arrendamiento financiero.	Contrato de arrendamiento financiero.	Frecuente	5.1.3.2 Servicios de Arrenda-miento 5.4.1.1 Intereses de la Deuda Pública Interna o 5.4.1.2 Intereses de la Deuda Pública Externa	2.1.1.2 Proveedores por Pagar a Corto Plazo 2.1.1.9 Otras Cuentas por Pagar a Corto Plazo	8.2.5 Presupuesto de Egresos Devengado	8.2.4 Presupuesto de Egresos Comprome-tido
3c	Por la expedición de la cuenta por liquidar certificada para el pago de derechos sobre bienes e intereses en arrendamiento financiero. ↭	Cuenta por liquidar certificada o documento equivalente.	Frecuente			8.2.6 Presupuesto de Egresos Ejercido	8.2.5 Presupuesto de Egresos Devengado
3d	Por el pago de los derechos sobre bienes e intereses en arrendamiento financiero.	Cheque, ficha de depósito y/o transferencia bancaria.	Frecuente	2.1.1.2 Proveedores por Pagar a Corto Plazo 2.1.1.9 Otras Cuentas por Pagar a Corto Plazo	1.1.1.2 Bancos/ Tesorería	8.2.7 Presupuesto de Egresos Pagado	8.2.6 Presupuesto de Egresos Ejercido
	Arrendamiento Financiero con opción de compra *Reforma DOF 09-12-2021*						

IV.2.1 ARRENDAMIENTO FINANCIERO

Guía reformada DOF 09-12-2021

No.	CONCEPTO	DOCUMENTO FUENTE	PERIODI-CIDAD	REGISTRO			
				CONTABLE		PRESUPUESTARIO	
				CARGO	ABONO	CARGO	ABONO
1	Por el arrendamiento financiero a la firma del contrato.	Contrato de arrendamiento financiero.	Frecuente	1.2.7.2 Derechos Sobre Bienes en Régimen de Arrenda-miento Financiero 1.2.7.3 Gastos Pagados por Adelantado a Largo Plazo	2.2.3.5 Arrendamiento Financiero a Largo Plazo		
2	Por la porción del arrendamiento financiero de largo plazo a corto plazo	Contrato de arrendamiento financiero.	Frecuente	2.2.3.5 Arrenda-miento Financiero a Largo Plazo	2.1.3.3 Porción a Corto Plazo de Arrendamiento Financiero		
3a	Por la disminución sobre los derechos e intereses diferidos del arrendamiento financiero.	Contrato de arrendamiento financiero.	Frecuente	2.1.3.3 Porción a Corto Plazo de Arrenda-miento Financiero	1.2.7.2 Derechos Sobre Bienes en Régimen de Arrendamiento Financiero o 1.2.7.3 Gastos Pagados por Adelantado a Largo Plazo		
3b	Por el devengado de los derechos sobre bienes e intereses en arrendamiento financiero.	Contrato de arrendamiento financiero.	Frecuente	5.1.3.2 Servicios de Arrenda-miento 5.4.1.1 Intereses de la Deuda Pública Interna o 5.4.1.2 Intereses de la Deuda Pública Externa	2.1.1.2 Proveedores por Pagar a Corto Plazo 2.1.1.9 Otras Cuentas por Pagar a Corto Plazo	8.2.5 Presupuesto de Egresos Devengado	8.2.4 Presupuesto de Egresos Comprome-tido
3c	Por la expedición de la cuenta por liquidar certificada para el pago de derechos sobre bienes e intereses en arrendamiento financiero. ↭	Cuenta por liquidar certificada o documento equivalente.	Frecuente			8.2.6 Presupuesto de Egresos Ejercido	8.2.5 Presupuesto de Egresos Devengado
3d	Por el pago de los derechos sobre bienes e intereses en arrendamiento financiero.	Cheque, ficha de depósito y/o transferencia bancaria.	Frecuente	2.1.1.2 Proveedores por Pagar a Corto Plazo 2.1.1.9 Otras Cuentas por Pagar a Corto Plazo	1.1.1.2 Bancos/ Tesorería	8.2.7 Presupuesto de Egresos Pagado	8.2.6 Presupuesto de Egresos Ejercido
3e	Por la incorporación al activo de la porción del arrendamiento financiero (Sin considerar los intereses)	Contrato de arrendamiento financiero.	Frecuente	1.2.9.2 Bienes en Arrenda-miento Financiero	5.1.3.2 Servicios de Arrenda-miento		
4	Por la incorporación del bien al Patrimonio al aplicar la opción de compra del contrato de arrendamiento financiero.	Contrato de arrendamiento financiero.	Frecuente	1.2.3.1 Terrenos o 1.2.3.2 Viviendas o	1.2.9.2 Bienes en Arrendamiento Financiero		

IV.2.1 ARRENDAMIENTO FINANCIERO

Guía reformada DOF 09-12-2021

No.	CONCEPTO	DOCUMENTO FUENTE	PERIODI-CIDAD	REGISTRO			
				CONTABLE		PRESUPUESTARIO	
				CARGO	ABONO	CARGO	ABONO
				1.2.3.3 Edificios no Habita-cionales o 1.2.3.9 Otros Bienes Inmuebles o 1.2.4.1 Mobiliario y Equipo de Administra-ción 1.2.4.1.1 Muebles de Oficina y Estantería o 1.2.4.1.2 Muebles, Excepto de Oficina y Estantería o 1.2.4.1.3 Equipo de Cómputo y de Tecnologías de la Informacióno 1.2.4.1.9 Otros Mobiliarios y Equipos de Adminis-tración o 1.2.4.2 Mobiliario y Equipo Educacional y Recreativo o 1.2.4.2.1 Equipos y Aparatos Audiovi-suales o 1.2.4.2.2 Aparatos Deportivos o 1.2.4.2.3 Cámaras Fotográficas y de Video o 1.2.4.2.9 Otro Mobiliario y Equipo Educacional y Recreativo o 1.2.4.3 Equipo e Instrumental Médico y de Laboratorio 1.2.4.3.1 Equipo Médico y de Laboratorio p 1.2.4.3.2 Instrumental Médico y de Laboratorio p			

IV.2.1 ARRENDAMIENTO FINANCIERO

Guía reformada DOF 09-12-2021

No.	CONCEPTO	DOCUMENTO FUENTE	PERIODI-CIDAD	REGISTRO			
				CONTABLE		PRESUPUESTARIO	
				CARGO	ABONO	CARGO	ABONO
				1.2.4.4 Vehículos y Equipo de Transporte *Reforma DOF 09-12-2021* 1.2.4.4.1 Automóviles y Equipo Terrestre o 1.2.4.4.2 Carrocerías y Remolques o 1.2.4.4.3 Equipo Aeroespacial o 1.2.4.4.4 Equipo Ferroviario o 1.2.4.4.5 Embarca-ciones o 1.2.4.4.9 Otros Equipos de Transporte o 1.2.4.6 Maquinaria, Otros Equipos y Herramientas 1.2.4.6.1 Maquinaria y Equipo Agropecuario o 1.2.4.6.2 Maquinaria y Equipo Industrial o 1.2.4.6.3 Maquinaria y Equipo de Construcción o 1.2.4.6.4 Sistemas de Aire Acondi-cionado, Calefacción y de Refrige-ración Industrial y Comercial o 1.2.4.6.5 Equipo de Comunica-ción y Teleco-municación o 1.2.4.6.6 Equipos de Generación Eléctrica, Aparatos y Accesorios Eléctricos o 1.2.4.6.7 Herramientas y Máquinas-Herramienta o			

IV.2.1 ARRENDAMIENTO FINANCIERO

Guía reformada DOF 09-12-2021

	NOTA: **↭ El registro automático de las etapas del presupuesto se efectuará en las cuentas contables debiendo reflejar el devengado, ejercido y pagado, y estará en función de lo señalado en las Normas y Metodología para la Determinación de los Momentos Contables de los Egresos vigente.** **Los registros 3a) a 3e) se realizan de manera simultánea.** *Reforma DOF 09-12-2021*			1.2.4.6.9 Otros Equipos o 1.2.5.1 Software			

V.1.1 FONDOS DE TERCEROS, BIENES Y VALORES EN GARANTÍA							
No.	CONCEPTO	DOCUMENTO FUENTE	PERIODI-CIDAD	REGISTRO			
				CONTABLE		PRESUPUESTARIO	
				CARGO	ABONO	CARGO	ABONO
1	Por los depósitos de fondos de terceros a corto plazo.	Recibo oficial, ficha de depósito y/o transferencia bancaria.	Eventual	1.1.1.6 Depósitos de Fondos de Terceros en Garantía y/o Administra-ción	2.1.6.1 Fondos en Garantía a Corto Plazo o 2.1.6.2 Fondos en Administra-ción a Corto Plazo o 2.1.6.3 Fondos Contingentes a Corto Plazo o 2.1.6.4 Fondos de Fideicomisos, Mandatos y Contratos Análogos a Corto Plazo o 2.1.6.5 Otros Fondos de Terceros en Garantía y/o Adminis-tración a Corto Plazo		
2	Por los depósitos de fondos de terceros a largo plazo.	Recibo oficial, ficha de depósito y/o transferencia bancaria.	Eventual	1.1.1.6 Depósitos de Fondos de Terceros en Garantía y/o Administra-ción	2.2.5.1 Fondos en Garantía a Largo Plazo o 2.2.5.2 Fondos en Administra-ción a Largo Plazo o 2.2.5.3 Fondos Contingentes a Largo Plazo o 2.2.5.4 Fondos de Fideicomisos, Mandatos y Contratos Análogos a Largo Plazo o 2.2.5.5 Otros Fondos de Terceros en Garantía y/o Adminis-tración a Largo Plazo		

V.1.1 FONDOS DE TERCEROS, BIENES Y VALORES EN GARANTÍA

No.	CONCEPTO	DOCUMENTO FUENTE	PERIODI-CIDAD	REGISTRO			
				CONTABLE		PRESUPUESTARIO	
				CARGO	ABONO	CARGO	ABONO
3	Por el reintegro de los fondos de terceros a corto plazo.	Cheque y/o transferencia bancaria.	Eventual	2.1.6.1 Fondos en Garantía a Corto Plazo o 2.1.6.2 Fondos en Administra-ción a Corto Plazo o 2.1.6.3 Fondos Contingentes a Corto Plazo o 2.1.6.4 Fondos de Fideicomisos, Mandatos y Contratos Análogos a Corto Plazo o 2.1.6.5 Otros Fondos de Terceros en Garantía y/o Adminis-tración a Corto Plazo	1.1.1.6 Depósitos de Fondos de Terceros en Garantía y/o Administra-ción		
4	Por el reintegro de los fondos de terceros a largo plazo.	Cheque y/o transferencia bancaria.	Eventual	2.2.5.1 Fondos en Garantía a Largo Plazo o 2.2.5.2 Fondos en Administra-ción a Largo Plazo o 2.2.5.3 Fondos Contingentes a Largo Plazo o 2.2.5.4 Fondos de Fideicomisos, Mandatos y Contratos Análogos a Largo Plazo o 2.2.5.5 Otros Fondos de Terceros en Garantía y/o Adminis-tración a Largo Plazo	1.1.1.6 Depósitos de Fondos de Terceros en Garantía y/o Administración		
5	Por los beneficios extraordinarios por el vencimiento de fondos de terceros de corto plazo.	Oficio de autorización o documento equivalente.	Eventual	2.1.6.1 Fondos en Garantía a Corto Plazo o 2.1.6.2 Fondos en Administra-ción a Corto Plazo o 2.1.6.3 Fondos Contingentes a Corto Plazo o	4.3.9.9 Otros Ingresos y Beneficios varios		

V.1.1 FONDOS DE TERCEROS, BIENES Y VALORES EN GARANTÍA							
No.	CONCEPTO	DOCUMENTO FUENTE	PERIODI-CIDAD	REGISTRO			
				CONTABLE		PRESUPUESTARIO	
				CARGO	ABONO	CARGO	ABONO
				2.1.6.4 Fondos de Fideicomisos, Mandatos y Contratos Análogos a Corto Plazo o 2.1.6.5 Otros Fondos de Terceros a Corto Plazo en garantía y/o Adminis-tración			
6	Por los ingresos extraordinarios por el vencimiento de fondos de terceros de largo plazo.	Oficio de autorización o documento equivalente.	Eventual	2.2.5.1 Fondos en Garantía a Largo Plazo o 2.2.5.2 Fondos en Administra-ción a Largo Plazo o 2.2.5.3 Fondos Contingentes a Largo Plazo o 2.2.5.4 Fondos de Fideicomisos, Mandatos y Contratos Análogos a Largo Plazo o 2.2.5.5 Otros Fondos de Terceros a Largo Plazo en Garantía y/o Adminis-tración	4.3.9.9 Otros Ingresos y Beneficios varios		
7	Por los ingresos extraordinarios en bancos por el vencimiento de los fondos de terceros.	Transferencia bancaria	Eventual	1.1.1.2 Bancos/ Tesoreria	1.1.1.6 Depósitos de Fondos de Terceros en Garantía y/o Adminis-tración		
8	Por el reconocimiento de los valores y bienes en garantía.	Recibo oficial.	Eventual	1.1.9.1 Valores en Garantía o 1.1.9.2 Bienes en Garantía	2.1.6.6 Valores y Bienes en Garantía a Corto Plazo o 2.2.5.6 Valores y Bienes en Garantía a Corto Plazo		
9	Por la devolución de los valores y bienes en garantía.	Constancia de liberación de los valores y bienes.	Eventual	2.1.6.6 Valores y Bienes en Garantía a Corto Plazo o 2.2.5.6 Valores y Bienes en Garantía a Corto Plazo	1.1.9.1 Valores en Garantía o 1.1.9.2 Bienes en Garantía		
	NOTA: **↭Registro Automático**						

V.1.2 DEUDORES DIVERSOS

No.	CONCEPTO	DOCUMENTO FUENTE	PERIODI-CIDAD	REGISTRO			
				CONTABLE		PRESUPUESTARIO	
				CARGO	ABONO	CARGO	ABONO
1	Por los deudores diversos.	Cheque, ficha de depósito y/o transferencia bancaria.	Frecuente	1.1.2.3 Deudores Diversos por Cobrar a Corto Plazo o 1.2.2.2 Deudores Diversos a Largo Plazo	1.1.1.2 Bancos/ Tesorería		
2	Por el cobro a deudores diversos.	Cheque, ficha de depósito y/o transferencia bancaria.	Frecuente	1.1.1.2 Bancos/ Tesorería	1.1.2.3 Deudores Diversos por Cobrar a Corto Plazo o 1.2.2.2 Deudores Diversos a Largo Plazo		

V.1.3 ALMACÉN E INVENTARIOS

No.	CONCEPTO	DOCUMENTO FUENTE	PERIODI-CIDAD	REGISTRO			
				CONTABLE		PRESUPUESTARIO	
				CARGO	ABONO	CARGO	ABONO
	EJEMPLO ILUSTRATIVO DE LOS REGISTROS BASICOS, EN TANTO EL CONAC EMITA LOS LINEAMIENTOS						
1	De la entrada de Inventario de materias primas, materiales y suministros para la producción.	Tarjeta de entrada de almacén o documento equivalente.	Frecuente	1.1.4.4 Inventario de Materias Primas, Materiales y Suministros para Producción 1.1.4.4.1 Productos Alimenticios, Agrope-cuarios y Forestales Adquiridos como Materia Prima 1.1.4.4.2 Productos Textiles Adquiridos como Materia Prima 1.1.4.4.3 Productos de Papel, Cartón e Impresos Adquiridos como Materia Prima 1.1.4.4.4 Productos Combus-tibles, Lubricantes y Aditivos Adquiridos como Materia Prima 1.1.4.4.5 Productos Químicos, Farmacéu-ticos y de Laboratorio Adquiridos como Materia Prima 1.1.4.4.6 Productos Metálicos y a Base de Minerales no Metálicos Adquiridos como Materia Prima 1.1.4.4.7 Productos de Cuero, Piel, Plás tico y Hule Adquiridos como Materia Prima	5.1.2.3 Materias Primas y Materiales de Producción y Comercializa-ción		

V.1.3 ALMACÉN E INVENTARIOS

No.	CONCEPTO	DOCUMENTO FUENTE	PERIODI-CIDAD	REGISTRO			
				CONTABLE		PRESUPUESTARIO	
				CARGO	ABONO	CARGO	ABONO
				1.1.4.4.9 Otros Productos y Mercancías Adquiridas como Materia Prima			
3	Por la salida de inventario de materias primas, materiales y suministros para la producción a proceso de elaboración.	Tarjeta de almacén o documento equivalente.	Frecuente	1.1.4.3 Inventario de Mercancías en Proceso de Elaboración	1.1.4.4 Inventario de Materias Primas, Materiales y Suministros para Producción 1.1.4.4.1 Productos Alimenticios, Agropecuarios y Forestales Adquiridos como Materia Prima 1.1.4.4.2 Productos Textiles Adquiridos como Materia Prima 1.1.4.4.3 Productos de Papel, Cartón e Impresos Adquiridos como Materia Prima 1.1.4.4.4 Productos Combustibles, Lubricantes y Aditivos Adquiridos como Materia Prima 1.1.4.4.5 Productos Químicos, Farmacéuticos y de Laboratorio Adquiridos como Materia Prima 1.1.4.4.6 Productos Metálicos y a Base de Minerales no Metálicos Adquiridos como Materia Prima 1.1.4.4.7 Productos de Cuero, Piel, Plás tico y Hule Adquiridos como Materia Prima 1.1.4.4.9 Otros Productos y Mercancías Adquiridas como Materia Prima		
4	Transformación de mercancías en proceso a mercancías terminadas.	Tarjeta de almacén o equivalente	Frecuente	1.1.4.2 Inventario de Mercancías Terminadas	1.1.4.3 Inventario de Mercancías en Proceso de Elaboración		

V.1.4 BIENES EN CONCESIÓN

No.	CONCEPTO	DOCUMENTO FUENTE	PERIODICIDAD	REGISTRO			
				CONTABLE		PRESUPUESTARIO	
				CARGO	ABONO	CARGO	ABONO
	Ejemplo: Bienes Inmuebles						
1	Entrega de bienes en concesión.	Contrato de concesión.	Frecuente	1.2.9.1 Bienes en Concesión	1.2.3.1 Terrenos o 1.2.3.2 Viviendas o 1.2.3.3 Edificios no Habitacionales o 1.2.3.9 Otros Bienes Inmuebles		
2	Por los bienes recibidos por el ente público por parte del Concesionario.	Contrato de concesión del ente público.	Frecuente	7.6.1 Bienes Bajo Contrato en Concesión	7.6.2 Contrato de Concesión por Bienes		
3	Conclusión del contrato de Concesión	Contrato de concesión.	Frecuente	1.2.3.1 Terrenos o 1.2.3.2 Viviendas o 1.2.3.3 Edificios no Habita-cionales o 1.2.3.9 Otros Bienes Inmuebles	1.2.9.1 Bienes en Concesión		
4	Por los bienes entregados por el ente público al Concesionario por la conclusión del contrato.	Contrato de concesión.	Frecuente	7.6.2 Contrato de Concesión por Bienes	7.6.1 Bienes Bajo Contrato en Concesión		

V.1.5 BIENES EN COMODATO

No.	CONCEPTO	DOCUMENTO FUENTE	PERIODI-CIDAD	REGISTRO			
				CONTABLE		PRESUPUESTARIO	
				CARGO	ABONO	CARGO	ABONO
	Ejemplo: Bienes Inmuebles						
1	Entrega de bienes en comodato.	Contrato de co-modato.	Frecuente	1.2.9.3 Bienes en Comodato	1.2.3.1 Terrenos o 1.2.3.2 Viviendas o 1.2.3.3 Edificios no Habitacionales o 1.2.3.9 Otros Bienes Inmuebles		
2	Por los bienes recibidos por el ente público por parte del comodante.	Contrato de comodato.	Frecuente	7.6.3 Bienes Bajo Contrato en Comodato	7.6.4 Contrato de Comodato por Bienes		
3	Por los bienes entregados por el ente público al comodante de comodato.	Contrato de comodato.	Frecuente	1.2.3.1 Terrenos o 1.2.3.2 Viviendas o 1.2.3.3 Edificios no Habita-cionales o 1.2.3.9 Otros Bienes Inmuebles	1.2.9.3 Bienes en Comodato		
4	Por la devolución de los bienes del ente público comodatario al ente público comodante por la conclusión del contrato.	Contrato de comodato.	Frecuente	7.6.4 Contrato de Comodato por Bienes	7.6.3 Bienes Bajo Contrato en Comodato		

V.1.6 Venta de Bienes Provenientes de Adjudicaciones, Decomisos y Dación en Pago

No.	CONCEPTO	DOCUMENTO FUENTE	PERIODI-CIDAD	REGISTRO			
				CONTABLE		PRESUPUESTARIO	
				CARGO	ABONO	CARGO	ABONO
1	Por la venta de bienes provenientes de adjudicación, decomisos y dación en pago.	Acta entregada, informe de venta y factura.	Frecuente	1.1.2.2 cuentas por Cobrar a Corto Plazo	1.1.9.3 Bienes Derivados de Embargos, Decomisos, Asegura-miento y Dación en Pago		
2	Por el ingreso derivado de la venta de bienes provenientes de adjudicaciones, decomisos y dación en pago.	Cesión de derechos, factura, recibo oficial, ficha de depósito y/o transferencia bancaria.	Frecuente	1.1.1.2 Bancos/ Tesorería	1.1.2.2 Cuentas por cobrar a Corto Plazo		
3	Por los gastos generados de la venta de bienes provenientes de adjudicaciones, decomisos y dación en pago.	Factura o documento equivalente.	Frecuente	5.5.9.9 Otros Gastos Varios	1.1.1.2 Bancos/ Tesorería		

V.1.7 Diferencias Cambiarias en Moneda Extranjera y Títulos

No.	CONCEPTO	DOCUMENTO FUENTE	PERIODI-CIDAD	REGISTRO			
				CONTABLE		PRESUPUESTARIO	
				CARGO	ABONO	CARGO	ABONO
1	Por las diferencias de cotización a favor de valores negociables en moneda extranjera.	Estado de cuenta de los valores.	Frecuente	1.1.1.4 Inversiones Temporales (Hasta 3 meses) o 1.1.2.1 Inversiones Financieras de Corto Plazo o 1.2.1.1 Colocaciones a Largo Plazo 1.2.1.1.1 Depósitos a LP en Moneda Nacional o 1.2.1.1.2 Depósitos a LP en Moneda Extranjera o 1.2.1.2 Títulos y Valores a Largo Plazo 1.2.1.2.1 Bonos a LP o 1.2.1.2.2 Valores Represen-tativos de Deuda a LP o 1.2.1.2.3 Obligaciones Negociables a LP o 1.2.1.2.9 Otros Valores a LP	4.3.9.4 Diferencias de Cotización en Valores Negociables		

V.1.7 Diferencias Cambiarias en Moneda Extranjera y Títulos

No.	CONCEPTO	DOCUMENTO FUENTE	PERIODI-CIDAD	REGISTRO			
				CONTABLE		PRESUPUESTARIO	
				CARGO	ABONO	CARGO	ABONO
2	Por las diferencias de cotización negativa en valores negociables en moneda extranjera.	Estado de cuenta de los valores.	Frecuente	5.5.9.5 Diferencias de Cotización negativa en Valores Negociables	1.1.1.4 Inversiones Temporales (Hasta 3 meses) o 1.1.2.1 Inversiones Financieras de Corto Plazo o 1.2.1.1 Colocaciones a Largo Plazo 1.2.1.1.1 Depósitos a LP en Moneda Nacional o 1.2.1.1.2 Depósitos a LP en Moneda Extranjera o 1.2.1.2 Títulos y Valores a Largo Plazo 1.2.1.2.1 Bonos a LP o 1.2.1.2.2 Valores Represen-tativos de Deuda a LP o 1.2.1.2.3 Obligaciones Negociables a LP o 1.2.1.2.9 Otros Valores a LP		

V.1.8 FONDO ROTATORIO O REVOLVENTE

No.	CONCEPTO	DOCUMENTO FUENTE	PERIODI-CIDAD	REGISTRO			
				CONTABLE		PRESUPUESTARIO	
				CARGO	ABONO	CARGO	ABONO
1	Por la entrega de recursos para la constitución del fondo rotatorio o revolvente.	Oficio de autorización de fondo rotatorio o revolvente, documento equivalente y emisión de medio de pago.	Anual	1.1.2.5 Deudores por Anticipos de la Tesorería a Corto Plazo	1.1.1.2 Bancos/ Tesorería		
2	Por el ingreso del fondo rotatorio o revolvente.	Oficio validado, estado de cuenta.	Anual	1.1.1.3 Bancos/ Dependen-cias y Otros	2.1.1.9 Otras Cuentas por Pagar a Corto Plazo		
3	Por el uso del fondo rotatorio o revolvente.	Emisión de medio de pago o boleta de extracción.	Frecuente	2.1.1.9 Otras Cuentas por Pagar a Corto Plazo	1.1.1.3 Bancos/ Dependen-cias y Otros		
4	Por la comprobación del fondo rotatorio o revolvente.	Oficio de comprobación de gastos/factura o documento equivalente.	Frecuente	5.1.2.1 Materiales de Administra-ción, Emisión de Documentos y Artículos Oficiales o 5.1.2.2 Alimentos y Utensilios o 5.1.2.3 Materias Primas y Materiales de Producción y Comercia-lización o 5.1.2.4 Materiales y Artículos de Construcción y de Reparación o 5.1.2.5 Productos Químicos, Farmacéuti-cos y de Laboratorio o 5.1.2.6 Combus-tibles Lubricantes y Aditivos o 5.1.2.7 Vestuario, Blancos, Prendas de Protección y Artículos Deportivos o	1.1.2.5 Deudores por Anticipos de la Tesorería a Corto Plazo	8.2.5 Presupuesto de Egresos Devengado 8.2.6 Presupuesto de Egresos Ejercido 8.2.7 Presupuesto de Egresos Pagado	8.2.4 Presupuesto de Egresos Comprome-tido 8.2.5 Presupuesto de Egresos Devengado 8.2.6 Presupuesto de Egresos Ejercido

V.1.8 FONDO ROTATORIO O REVOLVENTE

No.	CONCEPTO	DOCUMENTO FUENTE	PERIODI-CIDAD	REGISTRO			
				CONTABLE		PRESUPUESTARIO	
				CARGO	ABONO	CARGO	ABONO
				5.1.2.8 Materiales y Suministros para Seguridad o 5.1.2.9 Herramientas Refacciones y Accesorios Menores o 5.1.3.1 Servicios Básicos o 5.1.3.7 Servicios de Traslado y Viáticos			
5	Por la reposición del fondo rotatorio o revolvente.	Oficio de autorización de fondo rotatorio o revolvente, documento equivalente y emisión de medio de pago.	Frecuente	1.1.2.5 Deudores por Anticipos de la Tesorería a Corto Plazo	1.1.1.2 Bancos/ Tesorería		
6	Por el ingreso por la reposición del fondo rotatorio o revolvente.	Oficio validado, estado de cuenta.	Frecuente	1.1.1.3 Bancos/ Dependen-cias y Otros	2.1.1.9 Otras Cuentas por Pagar a Corto Plazo		
7	Por el reintegro de los recursos para la cancelación del fondo rotatorio o revolvente.	Cheque y/o transferencia bancaria.	Anual	2.1.1.9 Otras Cuentas por Pagar a Corto Plazo	1.1.1.3 Bancos/ Dependen-cias y Otros		
8	Por el ingreso de los recursos por el reintegro derivado de la cancelación del fondo rotatorio o revolvente.	Cheque y/o transferencia bancaria.	Anual	1.1.1.2 Bancos/ Tesorería	1.1.2.5 Deudores por Anticipos de la Tesorería a Corto Plazo		

V.1.9 OTROS GASTOS

No.	CONCEPTO	DOCUMENTO FUENTE	PERIODI-CIDAD	REGISTRO			
				CONTABLE		PRESUPUESTARIO	
				CARGO	ABONO	CARGO	ABONO
1	Por el devengado por otros gastos.	Contrato, factura o documento equivalente.	Frecuente	5.5.9.9 Otros Gastos Varios	2.1.1.9 Otras Cuentas por Pagar a Corto Plazo	8.2.5 Presupuesto de Egresos Devengado	8.2.4 Presupuesto de Egresos Comprome-tido
2	Por el pago de otros gastos.	Cheque, ficha de depósito y/o transferencia bancaria.	Frecuente	2.1.1.9 Otras Cuentas por Pagar a Corto Plazo	1.1.1.2 Bancos/ Tesorería	8.2.6 Presupuesto de Egresos Ejercido	8.2.5 Presupuesto de Egresos Devengado
						8.2.7 Presupuesto de Egresos Pagado	8.2.6 Presupuesto de Egresos Ejercido
3	Transferencias de fondos entre cuentas bancarias.	Transferencia bancaria.	Frecuente	1.1.1.2 Bancos/ Tesorería “A”	1.1.1.2 Bancos/ Tesorería “B”		

V.2.1 ANTICIPOS DE PARTICIPACIONES

No.	CONCEPTO	DOCUMENTO FUENTE	PERIODI-CIDAD	REGISTRO			
				CONTABLE		PRESUPUESTARIO	
				CARGO	ABONO	CARGO	ABONO
1	Por el anticipo de participaciones.	Relación de acuerdos o documento equivalente.	Frecuente	1.1.2.5 Deudores por Anticipos de la Tesorería a Corto Plazo	1.1.1.2 Bancos/ Tesorería		
2	Por la aplicación del anticipo de participaciones.	Constancia de participaciones.	Eventual	5.3.1.1 Participacio-nes de la Federación a Entidades Federativas y Municipios o	1.1.2.5 Deudores por Anticipos de la Tesorería a Corto Plazo	8.2.5 Presupuesto de Egresos Devengado	8.2.4 Presupuesto de Egresos Comprome-tido
				5.3.1.2 Participacio-nes de las Entidades Federativas a los Municipios		8.2.6 Presupuesto de Egresos Ejercido	8.2.5 Presupuesto de Egresos Devengado
						8.2.7 Presupuesto de Egresos Pagado	8.2.6 Presupuesto de Egresos Ejercido

V.2.2 ANTICIPOS A PROVEEDORES

No.	CONCEPTO	DOCUMENTO FUENTE	PERIODICIDAD	REGISTRO			
				CONTABLE		PRESUPUESTARIO	
				CARGO	ABONO	CARGO	ABONO
	A. ANTICIPOS SIN AFECTACION PRESUPUESTARIA.						
1	Por el anticipo a proveedores por adquisición de bienes y contratación de servicios.	Recibo oficial, factura, contrato o documento equivalente.	Frecuente	1.1.3.1 Anticipo a Proveedores por Adquisición de Bienes y Prestación de Servicios a Corto Plazo	1.1.1.2 Bancos/ Tesorería		
2	Por la aplicación del anticipo a proveedores por la adquisición de bienes y contratación de servicios.	Recibo oficial, factura, contrato o documento equivalente.	Frecuente	5.1.2.1 Materiales de Administración, Emisión de Documentos y Artículos Oficiales o 5.1.2.2 Alimentos y Utensilios o 5.1.2.3 Materias Primas y Materiales de Producción y Comercialización o 5.1.2.4 Materiales y Artículos de Construcción y de Reparación o 5.1.2.5 Productos Químicos, Farmacéuticos y de Laboratorio o 5.1.2.6 Combustibles Lubricantes y Aditivos o 5.1.2.7 Vestuario, Blancos, Prendas de Protección y Artículos Deportivos o 5.1.2.8 Materiales y Suministros para Seguridad	1.1.3.1 Anticipo a Proveedores por Adquisición de Bienes y Prestación de Servicios a Corto Plazo	8.2.5 Presupuesto de Egresos Devengado 8.2.6 Presupuesto de Egresos Ejercido 8.2.7 Presupuesto de Egresos Pagado	8.2.4 Presupuesto de Egresos Comprometido 8.2.5 Presupuesto de Egresos Devengado 8.2.6 Presupuesto de Egresos Ejercido

V.2.2 ANTICIPOS A PROVEEDORES

No.	CONCEPTO	DOCUMENTO FUENTE	PERIODI-CIDAD	REGISTRO			
				CONTABLE		PRESUPUESTARIO	
				CARGO	ABONO	CARGO	ABONO
				5.1.2.9 Herramientas Refacciones y Accesorios Menores 5.1.3.1 Servicios Básicos 5.1.3.2 Servicios de Arrenda-miento o 5.1.3.3 Servicios Profesionales Científicos y Técnicos y Otros Servicios o 5.1.3.4 Servicios Financieros, Bancarios y Comerciales o 5.1.3.5 Servicios de Instalación, Reparación, Manteni-miento y Conservación o 5.1.3.6 Servicios de Comunica-ción Social y Publicidad o 5.1.3.7 Servicios de Traslado y Viáticos o 5.1.3.8 Servicios Oficiales o 5.1.3.9 Otros Servicios Generales			
	B. REGISTRO DE ANTICIPOS CON AFECTACION PRESUPUESTARIA						
1	Por el devengado de anticipo a proveedores por la adquisición de bienes y contratación de servicios.	Recibo oficial, factura, contrato o documento equivalente.	Frecuente	5.1.2.1 Materiales de Administra-ción, Emisión de Documen-tos y Artícu-los Oficiales o 5.1.2.2 Alimentos y Utensilios	2.1.1.2 Proveedores por Pagar a Corto Plazo	8.2.5 Presupuesto de Egresos Devengado	8.2.4 Presupuesto de Egresos Comprome-tido

V.2.2 ANTICIPOS A PROVEEDORES

No.	CONCEPTO	DOCUMENTO FUENTE	PERIODI-CIDAD	REGISTRO			
				CONTABLE		PRESUPUESTARIO	
				CARGO	ABONO	CARGO	ABONO
				5.1.2.3 Materias Primas y Materiales de Producción y Comercia-lización o 5.1.2.4 Materiales y Artículos de Construcción y de Reparación o 5.1.2.5 Productos Químicos, Farmacéuti-cos y de Laboratorio o 5.1.2.6 Combustibles Lubricantes y Aditivos o 5.1.2.7 Vestuario, Blancos, Prendas de Protección y Artículos Deportivos o 5.1.2.8 Materiales y Suministros para Seguridad o 5.1.2.9 Herramientas Refacciones y Accesorios Menores o 5.1.3.1 Servicios Básicos o 5.1.3.2 Servicios de Arrenda-miento o 5.1.3.3 Servicios Profesio-nales Científicos y Técnicos y Otros Servicios o 5.1.3.4 Servicios Financieros, Bancarios y Comerciales			

V.2.2 ANTICIPOS A PROVEEDORES

No.	CONCEPTO	DOCUMENTO FUENTE	PERIODI-CIDAD	REGISTRO			
				CONTABLE		PRESUPUESTARIO	
				CARGO	ABONO	CARGO	ABONO
				5.1.3.5 Servicios de Instalación, Reparación, Mantenimiento y Conservación o 5.1.3.6 Servicios de Comunicación Social y Publicidad o 5.1.3.7 Servicios de Traslado y Viáticos o 5.1.3.8 Servicios Oficiales o 5.1.3.9 Otros Servicios Generales			
2	Por la expedición de la cuenta por liquidar certificada para el pago de anticipo a proveedores por la adquisición de bienes y contratación de servicios.	Cuenta por liquidar certificada o documento equivalente.	Frecuente			8.2.6 Presupuesto de Egresos Ejercido	8.2.5 Presupuesto de Egresos Devengado
3	Por el pago de anticipo a proveedores por la adquisición de bienes y contratación de servicios.	Cheque, ficha de depósito y/o transferencia bancaria.	Frecuente	2.1.1.2 Proveedores por Pagar a Corto Plazo	1.1.1.2 Bancos/ Tesorería	8.2.7 Presupuesto de Egresos Pagado	8.2.6 Presupuesto de Egresos Ejercido
4	Por la reclasificación de anticipo a proveedores por adquisición de bienes y contratación de servicios.	Póliza de diario	Frecuente	1.1.3.1 Anticipo a Proveedores por Adquisición de Bienes y Prestación de Servicios a Corto Plazo	5.1.2.1 Materiales de Administración, Emisión de documentos y Artículos Oficiales o 5.1.2.2 Alimentos y Utensilios o 5.1.2.3 Materias Primas y Materiales de Producción y Comercialización o 5.1.2.4 Materiales y Artículos de Construcción y de Reparación o 5.1.2.5 Productos Químicos, Farmacéuticos y de Laboratorio o 5.1.2.6 Combustibles Lubricantes y Aditivos		

V.2.2 ANTICIPOS A PROVEEDORES

No.	CONCEPTO	DOCUMENTO FUENTE	PERIODI-CIDAD	REGISTRO			
				CONTABLE		PRESUPUESTARIO	
				CARGO	ABONO	CARGO	ABONO
					5.1.2.7 Vestuario, Blancos, Prendas de Protección y Artículos Deportivos o 5.1.2.8 Materiales y Suministros para Seguridad o 5.1.2.9 Herramientas, Refacciones y Accesorios Menores o 5.1.3.1 Servicios Básicos o 5.1.3.2 Servicios de Arrenda-miento o 5.1.3.3 Servicios Profesionales Científicos y Técnicos y Otros Servicios o 5.1.3.4 Servicios Financieros, Bancarios y Comerciales o 5.1.3.5 Servicios de Instalación, Reparación, Manteni-miento y Conservación o 5.1.3.6 Servicios de Comunica-ción Social y Publicidad o 5.1.3.7 Servicios de Traslado y Viáticos o 5.1.3.8 Servicios Oficiales o 5.1.3.9 Otros Servicios Generales		

V.2.2 Anticipos A Proveedores							
No.	CONCEPTO	DOCUMENTO FUENTE	PERIODI-CIDAD	REGISTRO			
				CONTABLE		PRESUPUESTARIO	
				CARGO	ABONO	CARGO	ABONO
5	Por la aplicación del anticipo a proveedores por adquisición de bienes y contratación de servicios.	Recibo, facturas, contratos, recibos o documento equivalente.	Frecuente	5.1.2.1 Materiales de Administra-ción, Emisión de Documentos y Artículos Oficiales o 5.1.2.2 Alimentos y Utensilios o 5.1.2.3 Materias Primas y Materiales de Producción y Comerciali-zación o 5.1.2.4 Materiales y Artículos de Construcción y de Reparación o 5.1.2.5 Productos Químicos, Farmacéuti-cos y de Laboratorio o 5.1.2.6 Combustibles Lubricantes y Aditivos o 5.1.2.7 Vestuario, Blancos, Prendas de Protección y Artículos Deportivos o 5.1.2.8 Materiales y Suministros para Seguridad o 5.1.2.9 Herramientas Refacciones y Accesorios Menores o 5.1.3.1 Servicios Básicos o 5.1.3.2 Servicios de Arrenda-miento o	1.1.3.1 Anticipo a Proveedores por Adquisición de Bienes y Prestación de Servicios a Corto Plazo		

V.2.2 ANTICIPOS A PROVEEDORES

No.	CONCEPTO	DOCUMENTO FUENTE	PERIODI-CIDAD	REGISTRO			
				CONTABLE		PRESUPUESTARIO	
				CARGO	ABONO	CARGO	ABONO
				5.1.3.3 Servicios Profesionales Científicos y Técnicos y Otros Servicios o 5.1.3.4 Servicios Financieros, Bancarios y Comerciales o 5.1.3.5 Servicios de Instalación, Reparación, Mantenimiento y Conservación o 5.1.3.6 Servicios de Comunicación Social y Publicidad o 5.1.3.7 Servicios de Traslado y Viáticos o 5.1.3.8 Servicios Oficiales o 5.1.3.9 Otros Servicios Generales			
	NOTA: **Los registros 1, 2, 3, 4 y 5 se realizan de manera simultánea.**						
	A. REGISTRO DE ANTICIPOS A PROVEEDORES SIN AFECTACION PRESUPUESTARIA						
1	Por el anticipos a proveedores de bienes inmuebles, muebles e intangibles.	Recibo oficial, factura, contrato o documento equivalente.	Frecuente	1.1.3.2 Anticipo a Proveedores por Adquisición de Bienes Inmuebles y Muebles a Corto Plazo o 1.1.3.3 Anticipo a Proveedores por Adquisición de Bienes Intangibles a Corto Plazo	1.1.1.2 Bancos/ Tesorería		
2	Por la aplicación del anticipo a proveedores de bienes inmuebles, muebles e intangibles.	Recibo oficial, factura, contrato o documento equivalente.	Frecuente	1.2.3.1 Terrenos o 1.2.3.2 Viviendas o 1.2.3.3 Edificios no Habitacionales o	1.1.3.2 Anticipo a Proveedores por Adquisición de Bienes Inmuebles y Muebles a Corto Plazo o	8.2.5 Presupuesto de Egresos Devengado 8.2.6 Presupuesto de Egresos Ejercido	8.2.4 Presupuesto de Egresos Comprometido 8.2.5 Presupuesto de Egresos Devengado

V.2.2 ANTICIPOS A PROVEEDORES

No.	CONCEPTO	DOCUMENTO FUENTE	PERIODI-CIDAD	REGISTRO			
				CONTABLE		PRESUPUESTARIO	
				CARGO	ABONO	CARGO	ABONO
				1.2.3.4 Infraestruc-tura 1.2.3.4.1 Infraestruc-tura de Carreteras o 1.2.3.4.2 Infraestruc-tura Ferroviaria y Multimodal o 1.2.3.4.3 Infraestruc-tura Portuaria o 1.2.3.4.4 Infraestruc-tura Aeroportuaria o 1.2.3.4.5 Infraestruc-tura de Telecomu-nicaciones o 1.2.3.4.6 Infraestruc-tura de Agua Potable, Saneamiento, Hidroagrícola y Control de Inundaciones o 1.2.3.4.7 Infraestruc-tura Eléctrica o 1.2.3.4.8 Infraestruc-tura de Producción de Hidro-carburos o 1.2.3.4.9 Infraestruc-tura de Refinación, Gas y Petroquímica o 1.2.4.1 Mobiliario y Equipo de Administra-ción 1.2.4.1.1 Muebles de Oficina y Estantería o 1.2.4.1.2 Muebles, Excepto de Oficina y Estantería o	1.1.3.3 Anticipo a Proveedores por Adquisición de Bienes Intangibles a Corto Plazo	8.2.7 Presupuesto de Egresos Pagado	8.2.6 Presupuesto de Egresos Ejercido

V.2.2 ANTICIPOS A PROVEEDORES

No.	CONCEPTO	DOCUMENTO FUENTE	PERIODI-CIDAD	REGISTRO			
				CONTABLE		PRESUPUESTARIO	
				CARGO	ABONO	CARGO	ABONO
				1.2.4.1.3 Equipo de Cómputo y de Tecnologías de la Información o 1.2.4.1.9 Otros Mobiliarios y Equipos de Administra-ción o 1.2.4.2 Mobiliario y Equipo Educacional y Recreativo o 1.2.4.2.1 Equipos y Aparatos Audiovi-suales o 1.2.4.2.2 Aparatos Deportivos o 1.2.4.2.3 Cámaras Fotográficas y de Video o 1.2.4.2.9 Otro Mobiliario y Equipo Educacional y Recreativo o 1.2.4.3 Equipo e Instrumental Médico y de Laboratorio 1.2.4.3.1 Equipo Médico y de Laboratorio p 1.2.4.3.2 Instrumental Médico y de Laboratorio p 1.2.4.4 Equipo de Transporte 1.2.4.4.1 Automóviles y Equipo Terrestre o 1.2.4.4.2 Carrocerías y Remolques o 1.2.4.4.3 Equipo Aeroespacial o			

V.2.2 ANTICIPOS A PROVEEDORES

No.	CONCEPTO	DOCUMENTO FUENTE	PERIODI-CIDAD	REGISTRO			
				CONTABLE		PRESUPUESTARIO	
				CARGO	ABONO	CARGO	ABONO
				1.2.4.4.4 Equipo Ferroviario o 1.2.4.4.5 Embarca-ciones o 1.2.4.4.9 Otros Equipos de Transporte o 1.2.4.5 Equipo de Defensa y Seguridad o 1.2.4.6 Maquinaria, Otros Equipos y Herramientas 1.2.4.6.1 Maquinaria y Equipo Agropecuario o 1.2.4.6.2 Maquinaria y Equipo Industrial o 1.2.4.6.3 Maquinaria y Equipo de Construcción o 1.2.4.6.4 Sistemas de Aire Acondi-cionado, Calefacción y de Refrigera-ción Industrial y Comercial o 1.2.4.6.5 Equipo de Comunica-ción y Teleco-municación o 1.2.4.6.6 Equipos de Generación Eléctrica, Aparatos y Accesorios Eléctricos o 1.2.4.6.7 Herramientas y Máquinas-Herramienta o 1.2.4.6.9 Otros Equipos 1.2.4.7 Colecciones, Obras de Arte y Objetos Valiosos			

V.2.2 ANTICIPOS A PROVEEDORES

No.	CONCEPTO	DOCUMENTO FUENTE	PERIODI-CIDAD	REGISTRO			
				CONTABLE		PRESUPUESTARIO	
				CARGO	ABONO	CARGO	ABONO
				1.2.4.7.1 Bienes Artísticos, Culturales y Científicos 1.2.4.7.2 Objetos de Valor 1.2.4.8 Activos Biológicos o 1.2.4.8.1 Bovinos o 1.2.4.8.2 Porcinos o 1.2.4.8.3 Aves o 1.2.4.8.4 Ovinos y Caprinos o 1.2.4.8.5 Peces y Acuicultura o 1.2.4.8.6 Equinos o 1.2.4.8.7 Especies Menores y de Zoológico o 1.2.4.8.8 Árboles y Plantas o 1.2.4.8.9 Otros Activos Biológicos o 1.2.5.1 Software o 1.2.5.2 Patentes, Marcas y Derechos o 1.2.5.2.1 Patentes o 1.2.5.2.2 Marcas o 1.2.5.2.3 Derechos o 1.2.5.3 Concesiones y Franquicias o 1.2.5.3.1 Concesiones o 1.2.5.3.2 Franquicias o			

V.2.2 ANTICIPOS A PROVEEDORES

No.	CONCEPTO	DOCUMENTO FUENTE	PERIODICIDAD	REGISTRO			
				CONTABLE		PRESUPUESTARIO	
				CARGO	ABONO	CARGO	ABONO
				1.2.5.4 Licencias o 1.2.5.4.1 Licencias Informáticas e Intelectuales o 1.2.5.4.2 Licencias Industriales, Comerciales y Otras o 1.2.5.9 Otros Activos Intangible			
	B. REGISTRO DE ANTICIPO A PROVEEDORES CON AFECTACION PRESUPUESTARIA						
1	Por el devengado de anticipos a proveedores de bienes inmuebles. **Ejemplo: Bienes Inmuebles**	Recibo, factura, contrato o documento equivalente.	Frecuente	1.2.3.1 Terrenos o 1.2.3.2 Viviendas o 1.2.3.3 Edificios no Habitacionales o 1.2.3.4 Infraestructura o 1.2.3.4.1 Infraestructura de Carreteras o 1.2.3.4.2 Infraestructura Ferroviaria y Multimodal o 1.2.3.4.3 Infraestructura Portuaria o 1.2.3.4.4 Infraestructura Aeroportuaria o 1.2.3.4.5 Infraestructura de Telecomunicaciones o 1.2.3.4.6 Infraestructura de Agua Potable, Saneamiento, Hidroagrícola y Control de Inundaciones o	2.1.1.2 Proveedores por Pagar a Corto Plazo	8.2.5 Presupuesto de Egresos Devengado	8.2.4 Presupuesto de Egresos Comprometido

V.2.2 ANTICIPOS A PROVEEDORES

No.	CONCEPTO	DOCUMENTO FUENTE	PERIODI-CIDAD	REGISTRO			
				CONTABLE		PRESUPUESTARIO	
				CARGO	ABONO	CARGO	ABONO
				1.2.3.4.7 Infraestruc-tura Eléctrica o 1.2.3.4.8 Infraestruc-tura de Producción de Hidro-carburos o 1.2.3.4.9 Infraestruc-tura de Refinación, Gas y Petroquímica o			
2	Por la expedición de la cuenta por liquidar certificada para el pago de anticipos a proveedores de bienes inmuebles, muebles e intangibles	Cuenta por liquidar certificada o documento equivalente.	Frecuente			8.2.6 Presupuesto de Egresos Ejercido	8.2.5 Presupuesto de Egresos Devengado
3	Por el pago de anticipos a proveedores de bienes inmuebles.	Cheque, ficha de depósito y/o transferencia bancaria.	Frecuente	2.1.1.2 Proveedores por Pagar a Corto Plazo	1.1.1.2 Bancos/ Tesorería	8.2.7 Presupuesto de Egresos Pagado	8.2.6 Presupuesto de Egresos Ejercido
4	Por la reclasificación de anticipos a proveedores de bienes inmuebles.	Póliza de diario.	Frecuente	1.1.3.2 Anticipo a Proveedores por Adquisición de Bienes Inmuebles y Muebles a Corto Plazo o 1.1.3.3 Anticipo a Proveedores por Adquisición de Bienes Intangibles a Corto Plazo	1.2.3.1 Terrenos o 1.2.3.2 Viviendas o 1.2.3.3 Edificios no Habitaciona-les o 1.2.3.4 Infraestructura o 1.2.3.4.1 Infraestruc-tura de Carreteras o 1.2.3.4.2 Infraestruc-tura Ferroviaria y Multimodal o 1.2.3.4.3 Infraestruc-tura Portuaria o 1.2.3.4.4 Infraestructura Aeroportuaria o		

V.2.2 ANTICIPOS A PROVEEDORES

No.	CONCEPTO	DOCUMENTO FUENTE	PERIODICIDAD	REGISTRO			
				CONTABLE		PRESUPUESTARIO	
				CARGO	ABONO	CARGO	ABONO
					1.2.3.4.5 Infraestructura de Telecomunicaciones o 1.2.3.4.6 Infraestructura de Agua Potable, Saneamiento, Hidroagrícola y Control de Inundaciones o 1.2.3.4.7 Infraestructura Eléctrica o 1.2.3.4.8 Infraestructura de Producción de Hidrocarburos o 1.2.3.4.9 Infraestructura de Refinación, Gas y Petroquímica o		
5	Por la aplicación de anticipos a proveedores de bienes inmuebles.	Recibo oficial, factura, contrato o documento equivalente.	Frecuente	1.2.3.1 Terrenos o 1.2.3.2 Viviendas o 1.2.3.3 Edificios no Habitacionales o 1.2.3.4 Infraestructura 1.2.3.4.1 Infraestructura de Carreteras o 1.2.3.4.2 Infraestructura Ferroviaria y Multimodal o 1.2.3.4.3 Infraestructura Portuaria o 1.2.3.4.4 Infraestructura Aeroportuaria o 1.2.3.4.5 Infraestructura de Telecomunicaciones o	1.1.3.2 Anticipo a Proveedores por Adquisición de Bienes Inmuebles y Muebles a Corto Plazo 1.1.3.3 Anticipo a Proveedores por Adquisición de Bienes Intangibles a Corto Plazo		

V.2.2 ANTICIPOS A PROVEEDORES

No.	CONCEPTO	DOCUMENTO FUENTE	PERIODI-CIDAD	REGISTRO			
				CONTABLE		PRESUPUESTARIO	
				CARGO	ABONO	CARGO	ABONO
	NOTA: **Los registros 1, 2, 3, 4 y 5 se realizan de manera simultánea.**			1.2.3.4.6 Infraestruc-tura de Agua Potable, Saneamiento, Hidroa-grícola y Control de Inundaciones o 1.2.3.4.7 Infraestruc-tura Eléctrica o 1.2.3.4.8 Infraestruc-tura de Producción de Hidro-carburos o 1.2.3.4.9 Infraestruc-tura de Refinación, Gas y Petroquímica o			

V.2.3 ANTICIPOS A CONTRATISTAS POR OBRA PÚBLICA

No.	CONCEPTO	DOCUMENTO FUENTE	PERIODI-CIDAD	REGISTRO			
				CONTABLE		PRESUPUESTARIO	
				CARGO	ABONO	CARGO	ABONO
	A. ANTICIPO SIN AFECTACION PRESUPUESTARIA.						
1	Por el anticipo a contratistas.	Contrato o documento equivalente.	Frecuente	1.1.3.4 Anticipo a Contratistas por Obras Públicas a Corto Plazo o 1.2.7.4 Anticipos a Largo Plazo	1.1.1.2 Bancos/ Tesorería		
2	Por la aplicación del anticipo a contratistas.	Contrato, informe de avance de obra o documento equivalente.	Frecuente	1.2.3.5 Construccio-nes en Proceso en Bienes de Dominio Público o	1.1.3.4 Anticipo a Contratistas por Obras Públicas a Corto Plazo o	8.2.5 Presupuesto de Egresos Devengado	8.2.4 Presupuesto de Egresos Comprometido
				1.2.3.5.1 Edificación Habitacional en Proceso	1.2.7.4 Anticipos a Largo Plazo	8.2.6 Presupuesto de Egresos Ejercido	8.2.5 Presupuesto de Egresos Devengado
				1.2.3.5.2 Edificación no Habitacional en Proceso		8.2.7 Presupuesto de Egresos Pagado	8.2.6 Presupuesto de Egresos Ejercido
				1.2.3.5.3 Construcción de Obras para el Abasteci-miento de Agua, Petróleo, Gas, Electricidad y Telecomu-nicaciones en Proceso			
				1.2.3.5.4 División de Terrenos y Construcción de Obras de Urbanización en Proceso			
				1.2.3.5.5 Construcción de Vías de Comunica-ción en Proceso			
				1.2.3.5.6 Otras Construc-ciones de Ingeniería Civil u Obra Pesada en Proceso			
				1.2.3.5.7 Instalaciones y Equipamiento en Construc-ciones en Proceso			

V.2.3 ANTICIPOS A CONTRATISTAS POR OBRA PÚBLICA

No.	CONCEPTO	DOCUMENTO FUENTE	PERIODI-CIDAD	REGISTRO			
				CONTABLE		PRESUPUESTARIO	
				CARGO	ABONO	CARGO	ABONO
				1.2.3.5.9 Trabajos de Acabados en Edificaciones y Otros Trabajos Especializa-dos en Proceso 1.2.3.6 Construc-ciones en Proceso en Bienes Propios 1.2.3.6.1 Edificación Habitacional en Proceso o 1.2.3.6.2 Edificación no Habitacional en Proceso o 1.2.3.6.3 Construcción de Obras para el Abasteci-miento de Agua, Petróleo, Gas, Electricidad y Telecomu-nicaciones en Proceso o 1.2.3.6.4 División de Terrenos y Construc-ción de Obras de Urbaniza-ción en Proceso o 1.2.3.6.5 Construcción de Vías de Comunica-ción en Proceso o 1.2.3.6.6 Otras Construc-ciones de Ingeniería Civil u Obra Pesada en Proceso o 1.2.3.6.7 Instalaciones y Equipamiento en Construc-ciones en Proceso o 1.2.3.6.9 Trabajos de Acabados en Edificaciones y Otros Trabajos Especiali-zados en Proceso			

V.2.3 ANTICIPOS A CONTRATISTAS POR OBRA PÚBLICA							
No.	CONCEPTO	DOCUMENTO FUENTE	PERIODI-CIDAD	REGISTRO			
				CONTABLE		PRESUPUESTARIO	
				CARGO	ABONO	CARGO	ABONO
	B. ANTICIPO CON AFECTACION PRESUPUESTARIA.						
1	Por el devengado del anticipo a contratistas.	Contrato o documento equivalente.	Frecuente	1.2.3.5 Construccio-nes en Proceso en Bienes de Dominio Público o 1.2.3.5.1 Edificación Habitacional en Proceso 1.2.3.5.2 Edificación no Habitacional en Proceso 1.2.3.5.3 Construcción de Obras para el Abasteci-miento de Agua, Petróleo, Gas, Electricidad y Telecomu-nicaciones en Proceso 1.2.3.5.4 División de Terrenos y Construcción de Obras de Urbanización en Proceso 1.2.3.5.5 Construcción de Vías de Comunica-ción en Proceso 1.2.3.5.6 Otras Construc-ciones de Ingeniería Civil u Obra Pesada en Proceso 1.2.3.5.7 Instalaciones y Equipamiento en Construc-ciones en Proceso 1.2.3.5.9 Trabajos de Acabados en Edificaciones y Otros Trabajos Especializa-dos en Proceso	2.1.1.3 Contratistas por Obras Públicas a Pagar a Corto Plazo	8.2.5 Presupuesto de Egresos Devengado	8.2.4 Presupuesto de Egresos Comprometido

V.2.3 ANTICIPOS A CONTRATISTAS POR OBRA PÚBLICA

No.	CONCEPTO	DOCUMENTO FUENTE	PERIODI-CIDAD	REGISTRO			
				CONTABLE		PRESUPUESTARIO	
				CARGO	ABONO	CARGO	ABONO
				1.2.3.6 Construc-ciones en Proceso en Bienes Propios 1.2.3.6.1 Edificación Habitacional en Proceso o 1.2.3.6.2 Edificación no Habitacional en Proceso o 1.2.3.6.3 Construcción de Obras para el Abaste-cimiento de Agua, Petróleo, Gas, Electricidad y Telecomu-nicaciones en Proceso o 1.2.3.6.4 División de Terrenos y Construc-ción de Obras de Urbanización en Proceso o 1.2.3.6.5 Construcción de Vías de Comuni-cación en Proceso o 1.2.3.6.6 Otras Construc-ciones de Ingeniería Civil u Obra Pesada en Proceso o 1.2.3.6.7 Instalaciones y Equipamiento en Construc-ciones en Proceso o 1.2.3.6.9 Trabajos de Acabados en Edificaciones y Otros Trabajos Especiali-zados en Proceso			

V.2.3 ANTICIPOS A CONTRATISTAS POR OBRA PÚBLICA							
No.	CONCEPTO	DOCUMENTO FUENTE	PERIODI-CIDAD	REGISTRO			
				CONTABLE		PRESUPUESTARIO	
				CARGO	ABONO	CARGO	ABONO
2	Por la expedición de la cuenta por liquidar certificada para el pago del anticipo a contratistas.	Cuenta por liquidar certificada o documento equivalente.	Frecuente			8.2.6 Presupuesto de Egresos Ejercido	8.2.5 Presupuesto de Egresos Devengado
3	Por el pago del anticipo a contratistas.	Cheque, ficha de depósito y/o transferencia bancaria.	Eventual	2.1.1.3 Contratistas (obra) por Pagar a Corto Plazo	1.1.1.2 Bancos/ Tesorería	8.2.7 Presupuesto de Egresos Pagado	8.2.6 Presupuesto de Egresos Ejercido
4	Por la reclasificación del anticipo a contratistas.	Póliza de diario.	Eventual	1.1.3.4 Anticipo a Contratistas por Obras Públicas a Corto Plazo	1.2.3.5 Construccio-nes en Proceso en Bienes de Dominio Público		
				1.2.7.4 Anticipos a Largo Plazo	1.2.3.5.1 Edificación Habitacional en Proceso		
					1.2.3.5.2 Edificación no Habitacional en Proceso		
					1.2.3.5.3 Construcción de Obras para el Abasteci-miento de Agua, Petróleo, Gas, Electricidad y Telecomuni-caciones en Proceso		
					1.2.3.5.4 División de Terrenos y Construcción de Obras de Urbanización en Proceso		
					1.2.3.5.5 Construcción de Vías de Comunica-ción en Proceso		
					1.2.3.5.6 Otras Construc-ciones de Ingeniería Civil u Obra Pesada en Proceso		
					1.2.3.5.7 Instalaciones y Equipamiento en Construc-ciones en Proceso		
					1.2.3.5.9 Trabajos de Acabados en Edificaciones y Otros Trabajos Especializados en Proceso		
					1.2.3.6 Construc-ciones en Proceso en Bienes Propios		

V.2.3 ANTICIPOS A CONTRATISTAS POR OBRA PÚBLICA

No.	CONCEPTO	DOCUMENTO FUENTE	PERIODI-CIDAD	REGISTRO			
				CONTABLE		PRESUPUESTARIO	
				CARGO	ABONO	CARGO	ABONO
					1.2.3.6.1 Edificación Habitacional en Proceso o 1.2.3.6.2 Edificación no Habitacional en Proceso o 1.2.3.6.3 Construcción de Obras para el Abastecimiento de Agua, Petróleo, Gas, Electricidad y Telecomu-nicaciones en Proceso o 1.2.3.6.4 División de Terrenos y Construcción de Obras de Urbanización en Proceso o 1.2.3.6.5 Construcción de Vías de Comunicación en Proceso o 1.2.3.6.6 Otras Construc-ciones de Ingeniería Civil u Obra Pesada en Proceso o 1.2.3.6.7 Instalaciones y Equipamiento en Construc-ciones en Proceso o 1.2.3.6.9 Trabajos de Acabados en Edificaciones y Otros Trabajos Especializados en Proceso		
5	Por la aplicación del anticipo a contratistas. **Nota:** **Los registros 1, 2, 3 y 4 se realizan de manera simultánea.**	Póliza de diario.	Frecuente	1.2.3.5 Construccio-nes en Proceso en Bienes de Dominio Público 1.2.3.5.1 Edificación Habitacional en Proceso 1.2.3.5.2 Edificación no Habitacional en Proceso	1.1.3.4 Anticipo a Contratistas por Obras Públicas a Corto Plazo o 1.2.7.4 Anticipos a Largo Plazo		

V.2.3 ANTICIPOS A CONTRATISTAS POR OBRA PÚBLICA

No.	CONCEPTO	DOCUMENTO FUENTE	PERIODI-CIDAD	REGISTRO			
				CONTABLE		PRESUPUESTARIO	
				CARGO	ABONO	CARGO	ABONO
				1.2.3.5.3 Construcción de Obras para el Abaste-cimiento de Agua, Petróleo, Gas, Electricidad y Telecomu-nicaciones en Proceso 1.2.3.5.4 División de Terrenos y Construc-ción de Obras de Urbaniza-ción en Proceso 1.2.3.5.5 Construc-ción de Vías de Comuni-cación en Proceso 1.2.3.5.6 Otras Construc-ciones de Ingeniería Civil u Obra Pesada en Proceso 1.2.3.5.7 Instalaciones y Equipamiento en Construc-ciones en Proceso 1.2.3.5.9 Trabajos de Acabados en Edificaciones y Otros Trabajos Especiali-zados en Proceso 1.2.3.6 Construc-ciones en Proceso en Bienes Propios 1.2.3.6.1 Edificación Habitacional en Proceso o 1.2.3.6.2 Edificación no Habitacional en Proceso o			

V.2.3 ANTICIPOS A CONTRATISTAS POR OBRA PÚBLICA

No.	CONCEPTO	DOCUMENTO FUENTE	PERIODI-CIDAD	REGISTRO			
				CONTABLE		PRESUPUESTARIO	
				CARGO	ABONO	CARGO	ABONO
				1.2.3.6.3 Construc-ción de Obras para el Abasteci-miento de Agua, Petróleo, Gas, Electricidad y Telecomu-nicaciones en Proceso o 1.2.3.6.4 División de Terrenos y Construc-ción de Obras de Urbaniza-ción en Proceso o 1.2.3.6.5 Construcción de Vías de Comuni-cación en Proceso o 1.2.3.6.6 Otras Construc-ciones de Ingeniería Civil u Obra Pesada en Proceso o 1.2.3.6.7 Instalaciones y Equipamiento en Construc-ciones en Proceso o 1.2.3.6.9 Trabajos de Acabados en Edificaciones y Otros Trabajos Especiali-zados en Proceso			

VI.1.1 DEUDA PÚBLICA

No.	CONCEPTO	DOCUMENTO FUENTE	PERIODI-CIDAD	REGISTRO			
				CONTABLE		PRESUPUESTARIO	
				CARGO	ABONO	CARGO	ABONO
1	Por la emisión de títulos y valores de deuda pública interna y/o externa (financiamiento).	Oficio de auto-rización o documento equivalente.	Frecuente	7.2.1 Autorización para la Emisión de Bonos, Títulos y Valores de la Deuda Pública Interna o 7.2.2 Autorización para la Emisión de Bonos, Títulos y Valores de la Deuda Pública Externa	7.2.3 Emisiones Autorizadas de la Deuda Pública Interna y Externa		
2	Por la colocación de títulos y valores de deuda pública interna y/o externa.	Liquidación del Agente Financiero o documento equivalente.	Frecuente	7.2.3 Emisiones Autorizadas de la Deuda Pública Interna y Externa	7.2.1 Autorización para la Emisión de Bonos, Títulos y Valores de la Deuda Pública Interna o 7.2.2 Autorización para la Emisión de Bonos, Títulos y Valores de la Deuda Pública Externa		
3	Por la colocación de títulos y valores de la deuda pública interna a la par.	Información del Banco de México o documento equivalente.	Frecuente	1.1.1.2 Bancos/ Tesorería	2.1.4.1 Títulos y Valores de la Deuda Pública Interna a Corto Plazo o 2.2.3.1 Títulos y Valores de la Deuda Pública Interna a Largo Plazo	8.1.2 Ley de Ingresos por Ejecutar y 8.1.4 Ley de Ingresos Devengada	8.1.4 Ley de Ingresos Devengada y 8.1.5 Ley de Ingresos Recaudada
4	Registro de la colocación de títulos y valores de la deuda pública interna sobre la par. • Diferencia por la colocación.	Información del Banco de México o documento equivalente.	Frecuente	1.1.1.2 Bancos/ Tesorería	2.1.4.1 Títulos y Valores de la Deuda Pública Interna a Corto Plazo o 2.2.3.1 Títulos y Va-lores de la Deuda Pública Interna a Largo Plazo 4.3.9.4 Diferencias de Cotizaciones a Favor en Valores Negociables	8.1.2 Ley de Ingresos por Ejecutar y 8.1.4 Ley de Ingresos Devengada	8.1.4 Ley de Ingresos Devengada y 8.1.5 Ley de Ingresos Recaudada

VI.1.1 DEUDA PÚBLICA

No.	CONCEPTO	DOCUMENTO FUENTE	PERIODICIDAD	REGISTRO			
				CONTABLE		PRESUPUESTARIO	
				CARGO	ABONO	CARGO	ABONO
5	Por la colocación de títulos y valores de la deuda pública interna bajo la par.	Información del Banco de México o documento equivalente.	Frecuente	1.1.1.2 Bancos/ Tesorería	2.1.4.1 Títulos y Valores de la Deuda Pública Interna a Corto Plazo o 2.2.3.1 Títulos y Valores de la Deuda Pública Interna a Largo Plazo	8.1.2 Ley de Ingresos por Ejecutar y 8.1.4 Ley de Ingresos Devengada	8.1.4 Ley de Ingresos Devengada y 8.1.5 Ley de Ingresos Recaudada
	• Diferencia por la colocación.			5.5.9.5 Diferencias de Cotizaciones Negativas en Valores Negociables			
6	Por la colocación de títulos y valores de la deuda pública externa a la par.	Información del Banco de México o documento equivalente.	Frecuente	1.1.1.2 Bancos/ Tesorería	2.1.4.2 Títulos y Valores de la Deuda Pública Externa Corto Plazo o 2.2.3.2 Títulos y Valores de la Deuda Pública Externa a Largo Plazo		
7	Por la colocación de títulos y valores de la deuda pública externa sobre la par.	Información del Banco de México o documento equivalente.	Frecuente	1.1.1.2 Bancos/ Tesorería	2.1.4.2 Títulos y Valores de la Deuda Pública Externa Corto Plazo o 2.2.3.2 Títulos y Valores de la Deuda Pública Externa a Largo Plazo		
	• Diferencia por la colocación.				4.3.9.4 Diferencias de Cotizaciones a Favor en Valores Negociables		
8	Por la colocación de títulos y valores de la deuda pública externa bajo la par.	Información del Banco de México o documento equivalente.	Frecuente	1.1.1.2 Bancos/ Tesorería	2.1.4.2 Títulos y Valores de la Deuda Pública Externa Corto Plazo o 2.2.3.2 Títulos y Valores de la Deuda Pública Externa a Largo Plazo		
	• Diferencia por la colocación.			5.5.9.5 Diferencias de Cotizaciones Negativas en Valores Negociables			

VI.1.1 DEUDA PÚBLICA

No.	CONCEPTO	DOCUMENTO FUENTE	PERIODICIDAD	REGISTRO			
				CONTABLE		PRESUPUESTARIO	
				CARGO	ABONO	CARGO	ABONO
9	Por la porción de la deuda pública interna por la colocación de títulos y valores de largo plazo a corto plazo.	Contrato o documento equivalente.	Frecuente	2.2.3.1 Títulos y Valores de la Deuda Pública Interna a Largo Plazo	2.1.3.1 Porción a Corto Plazo de la Deuda Pública Interna		
10	Por la porción de la deuda pública externa por la colocación de títulos y valores de largo plazo a corto plazo.	Contrato o documento equivalente.	Frecuente	2.2.3.2 Títulos y Valores de la Deuda Pública Externa a Largo Plazo	2.1.3.2 Porción a Corto Plazo de la Deuda Pública Externa		
11	Por la obtención de préstamos considerados deuda pública interna y/o externa (financiamiento).	Contrato o documento equivalente	Frecuente	7.2.4 Suscripción de Contratos de Préstamos y Otras Obligaciones de la Deuda Pública Interna o 7.2.5 Suscripción de Contratos de Préstamos y Otras Obligaciones de la Deuda Pública Externa	7.2.6 Contratos de Préstamos y Otras Obligaciones de la Deuda Pública Interna y Externa		
12	Por el pago de préstamos considerados deuda pública interna y/o externa.	Copia del cheque, copia de ficha de depósito, transferencia bancaria o documento equivalente.	Frecuente	7.2.6 Contratos de Préstamos y Otras Obligaciones de la Deuda Pública Interna y Externa	7.2.4 Suscripción de Contratos de Préstamos y Otras Obligaciones de la Deuda Pública Interna o 7.2.5 Suscripción de Contratos de Préstamos y Otras Obligaciones de la Deuda Pública Externa		
13	Por el ingreso de fondos de la deuda pública interna y/o externa derivado de la obtención de préstamos.	Información del Banco de México o agente financiero, o documento equivalente.	Frecuente	1.1.1.2 Bancos/ Tesorería	2.2.3.3 Préstamos de la Deuda Pública Interna por Pagar a Largo Plazo o 2.2.3.4 Préstamos de la Deuda Pública Externa por Pagar a Largo Plazo	8.1.2 Ley de Ingresos por Ejecutar y 8.1.4 Ley de Ingresos Devengada	8.1.4 Ley de Ingresos Devengada y 8.1.5 Ley de Ingresos Recaudada
14	Por la porción de la deuda pública interna por los préstamos obtenidos de largo plazo a corto plazo.	Contrato o documento equivalente.	Frecuente	2.2.3.3 Préstamos de la Deuda Pública Interna por Pagar a Largo Plazo	2.1.3.1 Porción a Corto Plazo de la Deuda Pública Interna		

VI.1.1 DEUDA PÚBLICA

No.	CONCEPTO	DOCUMENTO FUENTE	PERIODICIDAD	REGISTRO			
				CONTABLE		PRESUPUESTARIO	
				CARGO	ABONO	CARGO	ABONO
15	Por la porción de la deuda pública externa por los préstamos obtenidos de largo plazo a corto plazo.	Contrato o documento equivalente.	Frecuente	2.2.3.4 Préstamos de la Deuda Pública Externa por Pagar a Largo Plazo	2.1.3.2 Porción a Corto Plazo de la Deuda Pública Externa		
16	Por el pago de la deuda pública interna.	Copia del cheque, copia de ficha de depósito, transferencia bancaria o documento equivalente.	Frecuente.	2.1.3.1 Porción a Corto Plazo de la Deuda Pública Interna	1.1.1.2 Bancos/ Tesorería		
17	Por el pago de la deuda pública externa.	Copia del cheque, copia de ficha de depósito, transferencia bancaria o documento equivalente.	Frecuente.	2.1.3.2 Porción a Corto Plazo de la Deuda Pública Externa	1.1.1.2 Bancos/ Tesorería		
18	Por el decremento de la deuda pública externa derivado de la actualización por tipo de cambio.	Valor de moneda publicado en Diario Oficial de la Federación, reporte operativo de la Tesorería o documento equivalente.	Frecuente	2.1.4.2 Títulos y Valores de la Deuda Pública Externa a Corto Plazo o 2.2.3.2 Títulos y Valores de la Deuda Pública Externa a Largo Plazo o 2.2.3.4 Préstamos de la Deuda Pública Externa por Pagar a Largo Plazo	4.3.9.3 Diferencias por Tipo de Cambio a Favor		
19	Por el incremento de la deuda pública externa derivado de la actualización por tipo de cambio.	Valor de moneda publicado en Diario Oficial de la Federación, reporte operativo de la Tesorería o documento equivalente.	Frecuente	5.5.9.4 Diferencias por Tipo de Cambio Negativas	2.1.4.2 Títulos y Valores de la Deuda Pública Externa a Corto Plazo o 2.2.3.2 Títulos y Valores de la Deuda Pública Externa a Largo Plazo o 2.2.3.4 Préstamos de la Deuda Pública Externa por Pagar a Largo Plazo		

VI.1.1 DEUDA PÚBLICA

No.	CONCEPTO	DOCUMENTO FUENTE	PERIODI-CIDAD	REGISTRO			
				CONTABLE		PRESUPUESTARIO	
				CARGO	ABONO	CARGO	ABONO
20	Por el decremento de la deuda pública interna derivado de la actualización de valores negociables.	Importe del valor negociable publicado en Diario Oficial de la Federación, reporte operativo de la Tesorería o documento equivalente.	Frecuente	2.1.4.1 Títulos y Valores de la Deuda Pública Interna a Corto Plazo o 2.2.3.1 Títulos y Valores de la Deuda Pública Interna a Largo Plazo	4.3.9.4 Diferencias de Cotizaciones a Favor en Valores Negociables		
21	Por el incremento de la deuda pública interna derivado de la actualización de valores negociables.	Importe del valor negociable publicado en Diario Oficial de la Federación, reporte operativo de la Tesorería o documento equivalente.	Frecuente	5.5.9.5 Diferencias de Cotizaciones Negativas en Valores Negociables	2.1.4.1 Títulos y Valores de la Deuda Pública Interna a Corto Plazo o 2.2.3.1 Títulos y Valores de la Deuda Pública Interna a Largo Plazo		

VI.2.1 Reestructuración de Deuda Pública

No.	CONCEPTO	DOCUMENTO FUENTE	PERIODI-CIDAD	REGISTRO			
				CONTABLE		PRESUPUESTARIO	
				CARGO	ABONO	CARGO	ABONO
1	De la variación a favor por la reestructuración de la deuda pública interna y/o externa.	Contrato de Crédito o documento equivalente.	Frecuente	2.1.4.1 Títulos y Valores de la Deuda Pública Interna a Corto Plazo o 2.1.4.2 Títulos y Valores de la Deuda Pública Externa a Corto Plazo o 2.2.3.1 Títulos y Valores de la Deuda Pública Interna a Largo Plazo o 2.2.3.2 Títulos y Valores de la Deuda Pública Externa a Largo Plazo o 2.2.3.3 Préstamos de la Deuda Pública Interna por Pagar a Largo Plazo o 2.2.3.4 Préstamos de la Deuda Pública Externa por Pagar a Largo Plazo	4.3.9.7 Diferencias por Reestruc-turación de Deuda Pública a Favor		
2	De la variación en contra por la reestructuración de la deuda pública interna y/o externa.	Contrato de Crédito o documento equivalente.	Frecuente	5.5.9.8 Diferencias por Reestruc-turación de Deuda Pública Negativas	2.1.4.1 Títulos y Valores de la Deuda Pública Interna a Corto Plazo o 2.1.4.2 Títulos y Valores de la Deuda Pública Externa a Corto Plazo o 2.2.3.1 Títulos y Valores de la Deuda Pública Interna a Largo Plazo o		

VI.2.1 Reestructuración de Deuda Pública

No.	CONCEPTO	DOCUMENTO FUENTE	PERIODI-CIDAD	REGISTRO			
				CONTABLE		PRESUPUESTARIO	
				CARGO	ABONO	CARGO	ABONO
					2.2.3.2 Títulos y Valores de la Deuda Pública Externa a Largo Plazo o 2.2.3.3 Préstamos de la Deuda Pública Interna por Pagar a Largo Plazo o 2.2.3.4 Préstamos de la Deuda Pública Externa por Pagar a Largo Plazo		

VI.3.1 PRÉSTAMOS OTORGADOS

No.	CONCEPTO	DOCUMENTO FUENTE	PERIODI-CIDAD	REGISTRO			
				CONTABLE		PRESUPUESTARIO	
				CARGO	ABONO	CARGO	ABONO
1	Por la firma de contratos.	Contratos firmados.	Frecuente	7.2.4 Suscripción de Contratos de Préstamos y Otras Obliga-ciones de la Deuda Pública Interna 7.2.5 Suscripción de Contratos de Préstamos y Otras Obligaciones de la Deuda Pública Externa	7.2.6 Contratos de Préstamos y Otras Obligaciones de la Deuda Pública Interna y Externa		
2	Por el pago de los préstamos otorgados.	Cheque y/o transferencia bancaria.		7.2.6 Contratos de Préstamos y Otras Obligaciones de la Deuda Pública Interna y Externa	7.2.4 Suscripción de Contratos de Préstamos y Otras Obligaciones de la Deuda Pública Interna 7.2.5 Suscripción de Contratos de Préstamos y Otras Obligaciones de la Deuda Pública Externa		
3	Por el devengado de los préstamos otorgados.	Contrato y/o Pagare.	Frecuente	1.1.2.6 Préstamos Otorgados a Corto Plazo 1.1.2.6.1 Préstamos Otorgados a CP al Sector Público 1.1.2.6.2 Préstamos Otorgados a CP al Sector Privado 1.1.2.6.3 Préstamos Otorgados a CP al Sector Externo o 1.2.2.4 Préstamos Otorgados a Largo Plazo 1.2.2.4.1 Préstamos Otorgados a LP al Sector Público	2.1.1.9 Otras Cuentas por Pagar a Corto Plazo		

VI.3.1 PRÉSTAMOS OTORGADOS

No.	CONCEPTO	DOCUMENTO FUENTE	PERIODICIDAD	REGISTRO			
				CONTABLE		PRESUPUESTARIO	
				CARGO	ABONO	CARGO	ABONO
				1.2.2.4.2 Préstamos Otorgados a LP al Sector Privado 1.2.2.4.3 Préstamos Otorgados a LP al Sector Externo			
4	Por el pago de los préstamos otorgados.	Cheque y/o transferencia bancaria.	Frecuente	2.1.1.9 Otras Cuentas por Pagar a Corto Plazo	1.1.1.2 Bancos/ Tesorería		
5	Por la recuperación de los préstamos otorgados más el beneficio por intereses.	Recibo Oficial, Ficha de Depósito y/o transferencia bancaria.	Frecuente	1.1.1.2 Bancos/ Tesorería	1.1.2.6 Préstamos Otorgados a Corto Plazo 1.1.2.6.1 Préstamos Otorgados a CP al Sector Público 1.1.2.6.2 Préstamos Otorgados a CP al Sector Privado 1.1.2.6.3 Préstamos Otorgados a CP al Sector Externo o 1.2.2.4 Préstamos Otorgados a Largo Plazo 1.2.2.4.1 Préstamos Otorgados a LP al Sector Público 1.2.2.4.2 Préstamos Otorgados a LP al Sector Privado 1.2.2.4.3 Préstamos Otorgados a LP al Sector Externo 4.3.9.9 Otros Ingresos y Beneficios Varios	8.1.2 Ley de Ingresos por Ejecutar y 8.1.4 Ley de Ingresos Devengada	8.1.4 Ley de Ingresos Devengada y 8.1.5 Ley de Ingresos Recaudada

VI.4.1 Ejecución de Avales y Garantías

No.	CONCEPTO	DOCUMENTO FUENTE	PERIODI-CIDAD	REGISTRO			
				CONTABLE		PRESUPUESTARIO	
				CARGO	ABONO	CARGO	ABONO
1	Por el devengado de la amortización y/o los costos financieros a pagar por el ente público, por avales y garantías de deudas incumplidas por el deudor principal.	Convenio, contrato o pagare.	Eventual	1.1.2.9 Otros Derechos a Recibir Efectivo o Equivalentes a Corto Plazo	2.1.1.9 Otras Cuentas por Pagar a Corto Plazo	8.2.5 Presupuesto de Egresos Devengado	8.2.4 Presupuesto de Egresos Comprome-tido
2	Por la expedición de la cuenta por liquidar certificada para la amortización de avales y garantías.	Cuenta por liquidar certificada o documento equivalente.	Eventual			8.2.6 Presupuesto de Egresos Ejercido	8.2.5 Presupuesto de Egresos Devengado
3	Por el pago por la amortización por avales y garantías por el ente público, incumplidas por el deudor principal.	Cheque y/o transferencia bancaria.	Eventual	2.1.1.9 Otras Cuentas por Pagar a Corto Plazo	1.1.1.2 Bancos/ Tesorería	8.2.7 Presupuesto de Egresos Pagado	8.2.6 Presupuesto de Egresos Ejercido
4	Por la recuperación de los avales y garantías más intereses.	Recibo oficial, ficha de depósito y/o transferencia bancaria.	Eventual	1.1.1.2 Bancos/ Tesorería	1.1.2.9 Otros Derechos a Recibir Efectivo o Equivalentes a Corto Plazo o 4.3.9.9 Otros Ingresos y Beneficios Varios		

VI.5.1 INVERSIONES

No.	CONCEPTO	DOCUMENTO FUENTE	PERIODI-CIDAD	REGISTRO			
				CONTABLE		PRESUPUESTARIO	
				CARGO	ABONO	CARGO	ABONO
1	Por el devengado y el pago por la contratación o incremento de inversiones financieras.	Estado de cuenta, transferencia bancaria o documento equivalente.	Eventual	1.1.1.4 Inversiones Temporales (Hasta 3 meses) o 1.1.2.1 Inversiones Financieras de Corto Plazo o 1.2.1.1 Inversiones a Largo Plazo 1.2.1.1.1 Depósitos a LP en Moneda Nacional 1.2.1.1.2 Depósitos a LP en Moneda Extranjera o 1.2.1.2 Títulos y Valores a Largo Plazo 1.2.1.2.1 Bonos a LP 1.2.1.2.2 Valores Represen-tativos de Deuda a LP 1.2.1.2.3 Obligaciones Negociables a LP 1.2.1.2.9 Otros Valores a LP	2.1.1.9 Otras Cuentas por Pagar a Corto Plazo		
				2.1.1.9 Otras Cuentas por Pagar a Corto Plazo	1.1.1.2 Bancos/ Tesorería		
2	Por el cobro derivado de la recuperación de recursos al vencimiento de las inversiones financieras y sus intereses.	Estado de cuenta, transferencia bancaria o documento equivalente.	Eventual	1.1.1.2 Bancos/ Tesorería	1.1.1.4 Inversiones Temporales (Hasta 3 meses) o 1.1.2.1 Inversiones Financieras de Corto Plazo o		

VI.5.1 INVERSIONES

No.	CONCEPTO	DOCUMENTO FUENTE	PERIODI-CIDAD	REGISTRO			
				CONTABLE		PRESUPUESTARIO	
				CARGO	ABONO	CARGO	ABONO
					1.2.1.1 Inversiones a Largo Plazo 1.2.1.1.1 Depósitos a LP en Moneda Nacional 1.2.1.1.2 Depósitos a LP en Moneda Extranjera o 1.2.1.2 Títulos y Valores a Largo Plazo 1.2.1.2.1 Bonos a LP 1.2.1.2.2 Valores Representa-tivos de Deuda a LP 1.2.1.2.3 Obligaciones Negociables a LP 1.2.1.2.9 Otros Valores a LP		
	Nota: **Los Intereses Ganados de Títulos, Valores y demás Instrumentos Financieros, se regularizaran presupuestariamente de acuerdo a la legislación aplicable.**				4.3.1.1 Intereses Ganados de Títulos, Valores y demás Instrumentos Financieros	8.1.2 Ley de Ingresos por Ejecutar y 8.1.4 Ley de Ingresos Devengada	8.1.4 Ley de Ingresos Devengada y 8.1.5 Ley de Ingresos Recaudada
3	Por el cobro de los pasivos diferidos.	Estado de cuenta, transferencia bancaria o documento equivalente.	Eventual	1.1.1.2 Bancos/ Tesorería	2.1.5.1 Ingresos Cobrados por Adelantado a Corto Plazo 2.1.5.2 Intereses Cobrados por Adelantado a Corto Plazo 2.1.5.9 Otros Pasivos Diferidos a Corto Plazo		

VI.5.2 Inversiones en Fideicomisos, Mandatos y Contratos Análogos

No.	CONCEPTO	DOCUMENTO FUENTE	PERIODI-CIDAD	REGISTRO			
				CONTABLE		PRESUPUESTARIO	
				CARGO	ABONO	CARGO	ABONO
1	Por el devengado y el pago de fideicomisos, mandatos y contratos análogos.	Estado de cuenta del fiduciario.	Frecuente	1.1.2.1 Inversiones Financieras de Corto Plazo 1.1.2.1.3 Fideicomisos, Mandatos y Contratos Análogos a CP o 1.2.1.3 Fideicomisos, Mandatos y Contratos Análogos 1.2.1.3.1 Fideicomisos, Mandatos y Contratos Análogos del Poder Ejecutivo o 1.2.1.3.2 Fideicomisos, Mandatos y Contratos Análogos del Poder Legislativo o 1.2.1.3.3 Fideicomisos, Mandatos y Contratos Análogos del Poder Judicial o 1.2.1.3.4 Fideicomisos, Mandatos y Contratos Análogos Públicos no Empresaria-les y no Financieros o 1.2.1.3.5 Fideicomisos, Mandatos y Contratos Análogos Públicos Empresaria-les y no Financieros o 1.2.1.3.6 Fideicomisos, Mandatos y Contratos Análogos Públicos Financieros o 1.2.1.3.7 Fideicomisos, Mandatos y Contratos Análogos de Entidades Federativas o	2.1.1.5 Transferencias Otorgadas por Pagar a Corto Plazo	8.2.5 Presupuesto de Egresos Devengado 8.2.6 Presupuesto de Egresos Ejercido	8.2.4 Presupuesto de Egresos Comprome-tido 8.2.5 Presupuesto de Egresos Devengado

VI.5.2 Inversiones en Fideicomisos, Mandatos y Contratos Análogos

No.	CONCEPTO	DOCUMENTO FUENTE	PERIODI-CIDAD	REGISTRO			
				CONTABLE		PRESUPUESTARIO	
				CARGO	ABONO	CARGO	ABONO
				1.2.1.3.8 Fideicomisos, Mandatos y Contratos Análogos de Municipios o 1.2.1.3.9 Otros Fideicomisos, Mandatos y Contratos Análogos *Reforma nombre de subcuenta DOF 23-12-2015*			
				2.1.1.5 Transfe-rencias Otorgadas por Pagar a Corto Plazo	1.1.1.2 Bancos/ Tesorería	8.2.7 Presupuesto de Egresos Pagado	8.2.6 Presupuesto de Egresos Ejercido

VI.5.3 Inversiones de Participaciones y Aportaciones de Capital

No.	CONCEPTO	DOCUMENTO FUENTE	PERIODI-CIDAD	REGISTRO			
				CONTABLE		PRESUPUESTARIO	
				CARGO	ABONO	CARGO	ABONO
1	Por el devengado y el pago de participaciones y aportaciones de capital.	Certificado de participación o documento equivalente	Frecuente	1.2.1.4 Participa-ciones y Aportaciones de Capital	2.1.1.9 Otras Cuentas por Pagar a Corto Plazo	8.2.5 Presupuesto de Egresos Devengado	8.2.4 Presupuesto de Egresos Comprometi-do
				1.2.1.4.1 Participa-ciones y Aportaciones de Capital a LP en el Sector Público		8.2.6 Presupuesto de Egresos Ejercido	8.2.5 Presupuesto de Egresos Devengado
				o			
				1.2.1.4.2 Participa-ciones y Aportaciones de Capital a LP en el Sector Privado			
				o			
				1.2.1.4.3 Participa-ciones y Aportaciones de Capital a LP en el Sector Externo			
				o			
				2.1.1.9 Otras Cuentas por Pagar a Corto Plazo	1.1.1.2 Bancos/ Tesorería	8.2.7 Presupuesto de Egresos Pagado	8.2.6 Presupuesto de Egresos Ejercido

VII.2.1 AVALES, FIANZAS Y GARANTÍAS

No.	CONCEPTO	DOCUMENTO FUENTE	PERIODICIDAD	REGISTRO			
				CONTABLE		PRESUPUESTARIO	
				CARGO	ABONO	CARGO	ABONO
1	Por la autorización de avales.	Suscripción del aval por parte de autoridad competente.	Frecuente	7.3.1 Avales Autorizados	7.3.2 Avales Firmados		
2	Por la cancelación parcial o total de la deuda por parte del deudor avalado.	Información del deudor principal o del acreedor.	Frecuente	7.3.2 Avales Firmados	7.3.1 Avales Autorizados		
3	Por las garantías recibidas por deudas a cobrar por parte del Gobierno.	Suscripción de la garantía por parte del deudor al gobierno.	Frecuente	7.3.3 Garantías Recibidas por Deudas por Cobrar	7.3.4 Fianzas y Garantías Recibidas		
4	Por el cumplimiento de las obligaciones por parte del deudor al Gobierno.	Información del deudor principal.	Frecuente	7.3.4 Fianzas y Garantías Recibidas	7.3.3 Garantías Recibidas por Deudas por Cobrar		
5	Por las fianzas para garantizar el cumplimiento de adquisiciones de Inmuebles y Muebles.	Información del deudor principal.	Frecuente	7.3.5 Fianzas Otorgadas para Respaldar Obligaciones no Fiscales del Gobierno	7.3.6 Fianzas Otorgadas del Gobierno para Respaldar Obligaciones no Fiscales		
6	Por el cumplimiento del Gobierno con las obligaciones que dieron origen a las fianzas.	Información del cumplimiento de las obligaciones.	Frecuente	7.3.6 Fianzas Otorgadas del Gobierno para Respaldar Obligaciones no Fiscales	7.3.5 Fianzas Otorgadas para Respaldar Obligaciones no Fiscales del Gobierno		

VII.2.2 VALORES

No.	CONCEPTO	DOCUMENTO FUENTE	PERIODICIDAD	REGISTRO			
				CONTABLE		PRESUPUESTARIO	
				CARGO	ABONO	CARGO	ABONO
1	Por los valores en custodia.	Oficio de autorización de recepción de valores.	Frecuente	7.1.1 Valores en Custodia	7.1.2 Custodia de Valores		
2	Por la cancelación de los valores en custodia.	Oficio de liberación de valores.	Frecuente	7.1.2 Custodia de Valores	7.1.1 Valores en Custodia		
3	Por los instrumentos prestados a formadores de mercado.	Oficio de autorización de instrumentos de crédito.	Frecuente	7.1.3 Instrumentos de Crédito Prestados a Formadores de Mercado	7.1.4 Préstamo de Instrumentos de Crédito a Formadores de Mercado y su Garantía		
4	Por la cancelación de los instrumentos prestados a formadores de mercado.	Oficio de liberación de instrumentos de crédito.	Frecuente	7.1.4 Préstamo de Instrumentos de Crédito a Formadores de Mercado y su Garantía	7.1.3 Instrumentos de Crédito Prestados a Formadores de Mercado		
5	Por los instrumentos recibidos de formadores de mercado.	Oficio de recepción de instrumentos de crédito.	Frecuente	7.1.5 Instrumentos de Crédito Recibidos en Garantía de los Formadores de Mercado	7.1.6 Garantía de Créditos Recibidos de los Formadores de Mercado		
6	Por la cancelación de los instrumentos recibidos de formadores de mercado.	Oficio de liberación de instrumentos de crédito.	Frecuente	7.1.6 Garantía de Créditos Recibidos de los Formadores de Mercado	7.1.5 Instrumentos de Crédito Recibidos en Garantía de los Formadores de Mercado		

VII.2.5 JUICIOS

No.	CONCEPTO	DOCUMENTO FUENTE	PERIODICIDAD	REGISTRO			
				CONTABLE		PRESUPUESTARIO	
				CARGO	ABONO	CARGO	ABONO
1	Por los juicios en contra del Gobierno, en proceso.	Informe del jurídico.	Frecuente	7.4.1 Demandas Judiciales en Proceso de Resolución	7.4.2 Resolución de Demandas en Procesos Judiciales		
2	Por los juicios que derivaron en sentencias judiciales.	Informe del jurídico.	Frecuente	7.4.2 Resolución de Demandas en Procesos Judiciales	7.4.1 Demandas Judiciales en Proceso de Resolución		

VIII.1.1 Cierre de Cuentas de Ingresos y Gastos

Guía reformada DOF 09-12-2021

No.	CONCEPTO	DOCUMENTO FUENTE	PERIODI-CIDAD	REGISTRO			
				CONTABLE		PRESUPUESTARIO	
				CARGO	ABONO	CARGO	ABONO
1	Por el registro al cierre del ejercicio por el traspaso del saldo de cuentas de ingresos.	Póliza de diario.	Anual	4.1.1.1 Impuestos Sobre los Ingresos 4.1.1.2 Impuestos Sobre el Patrimonio 4.1.1.3 Impuestos Sobre la Producción, el Consumo y las Transacciones 4.1.1.4 Impuestos al Comercio Exterior 4.1.1.5 Impuestos Sobre Nóminas y Asimilables 4.1.1.6 Impuestos Ecológicos 4.1.1.7 Accesorios de impuestos 4.1.1.8 Impuestos no Comprendidos en la Ley de Ingresos Vigente, Causados en Ejercicios Fiscales Anteriores Pendientes de Liquidación o Pago 4.1.1.9 Otros Impuestos 4.1.2.1 Aportaciones para Fondos de Vivienda 4.1.2.2 Cuotas para la Seguridad Social 4.1.2.3 Cuotas de Ahorro para el Retiro 4.1.2.4 Accesorios de Cuotas y Aportaciones de Seguridad Social 4.1.2.9 Otras Cuotas y Aportacio-nes para la Seguridad Social 4.1.3.1 Contribuciones de Mejoras por Obras Públicas	6.1 Resumen de Ingresos y Gastos		

VIII.1.1 Cierre de Cuentas de Ingresos y Gastos

Guía reformada DOF 09-12-2021

No.	CONCEPTO	DOCUMENTO FUENTE	PERIODI-CIDAD	REGISTRO			
				CONTABLE		PRESUPUESTARIO	
				CARGO	ABONO	CARGO	ABONO
				4.1.3.2 Contribuciones de Mejoras no Comprendidas en la Ley de Ingresos Vigente, Causadas en Ejercicios Fiscales Anteriores Pendientes de Liquidación o Pago 4.1.4.1 Derechos por el Uso, Goce, Aprovecha-miento o Explotación de Bienes de Dominio Público 4.1.4.3 Derechos por Prestación de Servicios 4.1.4.4 Accesorios de Derechos 4.1.4.5 Derechos no Comprendidos en la Ley de Ingresos Vigente, Causados en Ejercicios Fiscales Anteriores Pendientes de Liquidación o Pago 4.1.4.9 Otros Derechos 4.1.5.1 Productos 4.1.5.4 Productos no Comprendidos en la Ley de Ingresos Vigente, Causados en Ejercicios Fiscales Anteriores Pendientes de Liquidación o Pago 4.1.6.2 Multas 4.1.6.3 Indemniza-ciones 4.1.6.4 Reintegros 4.1.6.5 Aprovecha-mientos Provenientes de Obras Públicas			

VIII.1.1 Cierre de Cuentas de Ingresos y Gastos

Guía reformada DOF 09-12-2021

No.	CONCEPTO	DOCUMENTO FUENTE	PERIODI-CIDAD	REGISTRO			
				CONTABLE		PRESUPUESTARIO	
				CARGO	ABONO	CARGO	ABONO
				4.1.6.6 Aprovecha-mientos no Comprendidos en la Ley de Ingresos Vigente, Causados en Ejercicios Fiscales Anteriores Pendientes de Liquidación o Pago 4.1.6.8 Accesorios de Aprove-chamientos 4.1.6.9 Otros Aprovecha-mientos 4.1.7.1 Ingresos por Venta de Bienes y Prestación de Servicios de Instituciones Públicas de Seguridad Social 4.1.7.2 Ingresos por Venta de Bienes y Prestación de Servicios de Empresas Públicas del Estado Reforma DOF 10-12-2025 4.1.7.3 Ingresos por Venta de Bienes y Prestación de Servicios de Entidades Paraestatales y Fideicomisos No Empresariales y No Financieros 4.1.7.4 Ingresos por Venta de Bienes y Prestación de Servicios de Entidades Paraestatales Empresariales No Financieras con Participación Estatal Mayoritaria 4.1.7.5 Ingresos por Venta de Bienes y Prestación de Servicios de Entidades Paraestatales Empresariales Financieras Monetarias con Participación Estatal Mayoritaria			

VIII.1.1 Cierre de Cuentas de Ingresos y Gastos

Guía reformada DOF 09-12-2021

No.	CONCEPTO	DOCUMENTO FUENTE	PERIODI-CIDAD	REGISTRO			
				CONTABLE		PRESUPUESTARIO	
				CARGO	ABONO	CARGO	ABONO
				4.1.6.6 Aprovecha-mientos no Comprendidos en la Ley de Ingresos Vigente, Causados en Ejercicios Fiscales Anteriores Pendientes de Liquidación o Pago 4.1.6.8 Accesorios de Aprove-chamientos 4.1.6.9 Otros Aprovecha-mientos 4.1.7.1 Ingresos por Venta de Bienes y Prestación de Servicios de Instituciones Públicas de Seguridad Social 4.1.7.2 Ingresos por Venta de Bienes y Prestación de Servicios de Empresas Públicas del Estado Reforma DOF 10-12-2025 4.1.7.3 Ingresos por Venta de Bienes y Prestación de Servicios de Entidades Paraestatales y Fideicomisos No Empresariales y No Financieros 4.1.7.4 Ingresos por Venta de Bienes y Prestación de Servicios de Entidades Paraestatales Empresariales No Financieras con Participación Estatal Mayoritaria 4.1.7.5 Ingresos por Venta de Bienes y Prestación de Servicios de Entidades Paraestatales Empresariales Financieras Monetarias con Participación Estatal Mayoritaria			

VIII.1.1 CIERRE DE CUENTAS DE INGRESOS Y GASTOS

Guía reformada DOF 09-12-2021

No.	CONCEPTO	DOCUMENTO FUENTE	PERIODI-CIDAD	REGISTRO			
				CONTABLE		PRESUPUESTARIO	
				CARGO	ABONO	CARGO	ABONO
				4.3.1.1 Intereses Ganados de Títulos, Valores y demás Instrumentos Financieros 4.3.1.9 Otros Ingresos Financieros 4.3.9.2 Bonificacio-nes y Descuentos Obtenidos 4.3.9.3 Diferencias por Tipo de Cambio a Favor 4.3.9.4 Diferencias de Cotizaciones a Favor en Valores Negociables 4.3.9.5 Resultado por Posición Monetaria 4.3.9.6 Utilidades por Participación Patrimonial 4.3.9.7 Diferencias por Reestruc-turación de Deuda Pública a Favor 4.3.9.9 Otros Ingresos y Beneficios Varios			
2	Por el registro al cierre del ejercicio por el traspaso del saldo de cuentas de gastos.	Póliza de diario.	Anual	6.1 Resumen de Ingresos y Gastos	5.1.1.1 Remunera-ciones al Personal de Carácter Permanente 5.1.1.2 Remunera-ciones al Personal de Carácter Transitorio 5.1.1.3 Remunera-ciones Adicionales y Especiales 5.1.1.4 Seguridad Social 5.1.1.5 Otras Prestaciones Sociales y Económicas		

VIII.1.1 Cierre de Cuentas de Ingresos y Gastos

Guía reformada DOF 09-12-2021

No.	CONCEPTO	DOCUMENTO FUENTE	PERIODI-CIDAD	REGISTRO			
				CONTABLE		PRESUPUESTARIO	
				CARGO	ABONO	CARGO	ABONO
					5.1.1.6 Pago de Estímulos a Servidores Públicos 5.1.2.1 Materiales de Adminis-tración, Emisión de Documentos y Artículos Oficiales 5.1.2.2 Alimentos y Utensilios 5.1.2.3 Materias Primas y Materiales de Producción y Comerciali-zación 5.1.2.4 Materiales y Artículos de Construcción y de Reparación 5.1.2.5 Productos Químicos, Farmacéuti-cos y de Laboratorio 5.1.2.6 Combustibles, Lubricantes y Aditivos 5.1.2.7 Vestuario, Blancos, Prendas de Protección y Artículos Deportivos 5.1.2.8 Materiales y Suministros para Seguridad 5.1.2.9 Herramientas, Refacciones y Accesorios Menores 5.1.3.1 Servicios Básicos 5.1.3.2 Servicios de Arrendamiento 5.1.3.3 Servicios Profesionales, Científicos y Técnicos y Otros Servicios		

VIII.1.1 Cierre de Cuentas de Ingresos y Gastos

Guía reformada DOF 09-12-2021

No.	CONCEPTO	DOCUMENTO FUENTE	PERIODI-CIDAD	REGISTRO			
				CONTABLE		PRESUPUESTARIO	
				CARGO	ABONO	CARGO	ABONO
					5.1.3.4 Servicios Financieros, Bancarios y Comerciales 5.1.3.5 Servicios de Instalación, Reparación, Mantenimiento y Conservación 5.1.3.6 Servicios de Comunica-ción Social y Publicidad 5.1.3.7 Servicios de Traslado y Viáticos 5.1.3.8 Servicios Oficiales 5.1.3.9 Otros Servicios Generales 5.2.1.1 Asignaciones al Sector Público 5.2.1.2 Transferen-cias Internas al Sector Público 5.2.2.1 Transferencias a Entidades Paraestatales 5.2.2.2 Transferencias a Entidades Federativas y Municipios 5.2.3.1 Subsidios 5.2.3.2 Subvenciones 5.2.4.1 Ayudas Sociales a Personas 5.2.4.2 Becas 5.2.4.3 Ayudas Sociales a Instituciones 5.2.4.4 Ayudas Sociales por Desastres Naturales y Otros Siniestros 5.2.5.1 Pensiones		

VIII.1.1 Cierre de Cuentas de Ingresos y Gastos

Guía reformada DOF 09-12-2021

No.	CONCEPTO	DOCUMENTO FUENTE	PERIODI-CIDAD	REGISTRO			
				CONTABLE		PRESUPUESTARIO	
				CARGO	ABONO	CARGO	ABONO
					5.2.5.2 Jubilaciones 5.2.5.9 Otras Pensiones y Jubilaciones 5.2.6.1 Transferen-cias a Fidei-comisos, Mandatos y Contratos Análogos al Gobierno 5.2.6.2 Transferencias a Fideicomisos, Mandatos y Contratos Análogos a Entidades Paraestatales 5.2.7.1 Transferencias por Obligación de Ley 5.2.8.1 Donativos a Instituciones sin Fines de Lucro 5.2.8.2 Donativos a Entidades Federativas y Municipios 5.2.8.3 Donativos a Fideicomisos, Mandatos y Contratos Análogos Privados 5.2.8.4 Donativos a Fideicomisos, mandatos y contratos Análogos Estatales 5.2.8.5 Donativos Internacio-nales 5.2.9.1 Transferen-cias al Exterior a Gobiernos Extranjeros y Organismos internacionales 5.2.9.2 Transferen-cias al Sector Privado Externo		

VIII.1.1 Cierre de Cuentas de Ingresos y Gastos

Guía reformada DOF 09-12-2021

No.	CONCEPTO	DOCUMENTO FUENTE	PERIODI-CIDAD	REGISTRO			
				CONTABLE		PRESUPUESTARIO	
				CARGO	ABONO	CARGO	ABONO
					5.3.1.1 Participa-ciones de la Federación a Entidades Federativas y Municipios 5.3.1.2 Participacio-nes de las Entidades Federativas a los Municipios 5.3.2.1 Aportaciones de la Federa-ción a Entidades Federativas y Municipios 5.3.2.2 Aportaciones de las Entida-des Federa-vas a los Municipios 5.3.3.1 Convenios de Reasignación 5.3.3.2 Convenios de Descentrali-zación y Otros 5.4.1.1 Intereses de la Deuda Pública Interna 5.4.1.2 Intereses de la Deuda Pública Externa 5.4.2.1 Comisiones de la Deuda Pública Interna 5.4.2.2 Comisiones de la Deuda Pública Externa 5.4.3.1 Gastos de la Deuda Pública Interna 5.4.3.2 Gastos de la Deuda Pública Externa 5.4.4.1 Costo por Coberturas		

VIII.1.1 Cierre de Cuentas de Ingresos y Gastos

Guía reformada DOF 09-12-2021

No.	CONCEPTO	DOCUMENTO FUENTE	PERIODICIDAD	REGISTRO			
				CONTABLE		PRESUPUESTARIO	
				CARGO	ABONO	CARGO	ABONO
					5.4.5.1 Apoyos Financieros a Intermediarios 5.4.5.2 Apoyo Financieros a Ahorradores y Deudores del Sistema Financiero Nacional 5.5.1.1 Estimaciones de Pérdida por Deterioro de Activos Circulantes *Adición DOF 09-12-2021* 5.5.1.2 Estimaciones de Pérdida por Deterioro de Activos no Circulantes *Adición DOF 09-12-2021* 5.5.1.3 Depreciación de Bienes Inmuebles *Adición DOF 09-12-2021* 5.5.1.4 Depreciación de Infraestructura *Adición DOF 09-12-2021* 5.5.1.5 Depreciación de Bienes Muebles *Adición DOF 09-12-2021* 5.5.1.6 Deterioro de Bienes *Adición DOF 09-12-2021* 5.5.1.7 Amortización de Activos Intangibles *Adición DOF 09-12-2021* 5.5.1.8 Disminución de Bienes por pérdida u obsolescencia *Adición DOF 09-12-2021* 5.5.2.1 Provisiones de Pasivos a Corto Plazo *Adición DOF 09-12-2021*		

VIII.1.1 Cierre de Cuentas de Ingresos y Gastos

Guía reformada DOF 09-12-2021

No.	CONCEPTO	DOCUMENTO FUENTE	PERIODI-CIDAD	REGISTRO			
				CONTABLE		PRESUPUESTARIO	
				CARGO	ABONO	CARGO	ABONO
					5.5.2.2 Provisiones de Pasivos a Largo Plazo *Adición DOF 09-12-2021* 5.5.3.1 Disminución de Inventarios de Mercancías para Venta *Adición DOF 09-12-2021* 5.5.3.2 Disminución de Inventarios de Mercancías Terminadas *Adición DOF 09-12-2021* 5.5.3.3 Disminución de Inventarios de Mercancías en Proceso de Elaboración *Adición DOF 09-12-2021* 5.5.3.4 Disminución de Inventarios de Materias Primas, Materiales y Suministros para Producción *Adición DOF 09-12-2021* 5.5.3.5 Disminución de Almacén de Materiales y Suministros de Consumo *Adición DOF 09-12-2021* 5.5.9.1 Gastos de Ejercicios Anteriores 5.5.9.2 Pérdidas por Responsabi-lidades 5.5.9.3 Bonificacio-nes y Descuentos Otorgados		

VIII.1.1 Cierre de Cuentas de Ingresos y Gastos

Guía reformada DOF 09-12-2021

No.	CONCEPTO	DOCUMENTO FUENTE	PERIODI-CIDAD	REGISTRO			
				CONTABLE		PRESUPUESTARIO	
				CARGO	ABONO	CARGO	ABONO
					5.5.9.4 Diferencias por Tipo de Cambio Negativas 5.5.9.5 Diferencias de Cotizaciones Negativas en Valores Negociables 5.5.9.6 Resultado por Posición Monetaria 5.5.9.7 Pérdidas por Participación Patrimonial 5.5.9.8 Diferencias por Reestruc-turación de Deuda Pública Negativas 5.5.9.9 Otros Gastos Varios 5.6.1.1 Construcción en Bienes no Capitalizable *Adición DOF 09-12-2021*		
3	Por el ahorro en la Hacienda Pública/Patrimonio.	Póliza de diario.		6.1 Resumen de Ingresos y Gastos	6.2 Ahorro de la gestión		
4	Por el desahorro en la Hacienda Pública/Patrimonio.	Póliza de diario.		6.3 Desahorro de la gestión	6.1 Resumen de Ingresos y Gastos		

VIII.1.2 CIERRE DE CUENTAS PATRIMONIALES							
No.	CONCEPTO	DOCUMENTO FUENTE	PERIODI-CIDAD	REGISTRO			
				CONTABLE		PRESUPUESTARIO	
				CARGO	ABONO	CARGO	ABONO
1	Por el cierre de cuentas patrimoniales con ahorro en la gestión	Póliza de diario.		6.2 Ahorro de la gestión	3.2 Patrimonio Generado 3.2.1 Resultados del Ejercicio: Ahorro / (Desahorro)		
2	Por el cierre de cuentas Patrimoniales con desahorro en la gestión	Póliza de diario.		3.2 Patrimonio Generado 3.2.1 Resultados del Ejercicio: Ahorro / (Desahorro)	6.3 Desahorro de la gestión		

VIII.1.3 Cierre de Cuentas Presupuestarias

Guía reformada DOF 27-09-2018

No.	CONCEPTO	DOCUMENTO FUENTE	PERIODI-CIDAD	REGISTRO			
				CONTABLE		PRESUPUESTARIO	
				CARGO	ABONO	CARGO	ABONO
1	Ley de Ingresos devengada no recaudada.	Póliza de diario.	Anual			8.1.4 Ley de Ingresos Devengada	8.1.2 Ley de Ingresos por Ejecutar
2	Traspaso al cierre del ejercicio de las modificaciones negativas a la Ley de Ingresos.	Póliza de diario.	Anual			8.1.3 Modifica-ciones a la Ley de Ingresos Estimada	8.1.2 Ley de Ingresos por Ejecutar
3	Traspaso al cierre del ejercicio de las modificaciones positivas a la Ley de Ingresos.	Póliza de diario.	Anual			8.1.2 Ley de Ingresos por Ejecutar	8.1.3 Modifica-ciones a la Ley de Ingresos Estimada
4	Ley de Ingresos por Ejecutar no devengada.	Póliza de diario.	Anual			8.1.2 Ley de Ingresos por Ejecutar	8.1.1 Ley de Ingresos Estimada
5	Presupuesto de egresos por ejercer no comprometido.	Póliza de diario.	Anual			8.2.1 Presupuesto de Egresos Aprobado	8.2.2 Presupuesto de Egresos por Ejercer
6	Presupuesto de egresos Comprometido no devengado.	Póliza de diario.	Anual			8.2.2 Presupuesto de Egresos por Ejercer	8.2.4 Presupuesto de Egresos Comprometido
7	Traspaso al cierre del ejercicio de las modificaciones negativas al Presupuesto aprobado.	Póliza de diario.	Anual			8.2.2 Presupuesto de Egresos por Ejercer	8.2.3 Modifica-ciones al Presupuesto de Egresos Aprobado
8	Traspaso al cierre del ejercicio de las modificaciones positivas al Presupuesto aprobado.	Póliza de diario.	Anual			8.2.3 Modifica-ciones al Presupuesto de Egresos Aprobado	8.2.2 Presupuesto de Egresos por Ejercer
9	Asiento Final de los gastos durante el ejercicio –Determinación de Adeudos de Ejercicios Fiscales Anteriores-.	Póliza de diario.	Anual			9.3 Adeudos de Ejercicios Fiscales Anteriores	8.2.5 Presupuesto de Egresos Devengado 8.2.6 Presupuesto de Egresos Ejercido
10	Asiento Final de acuerdo con la Ley de Presupuesto (Superávit Financiero).	Póliza de diario.	Anual			8.1.5 Ley de Ingresos Recaudada	8.2.7 Presupuesto de Egresos Pagado 9.1 Superávit Financiero 9.3 Adeudos de Ejercicios Fiscales Anteriores
11	Asiento Final de acuerdo con la Ley de Presupuesto (Déficit Financiero).	Póliza de diario.	Anual			8.1.5 Ley de Ingresos Recaudada 9.2 Déficit Financiero	8.2.7 Presupuesto de Egresos Pagado 9.3 Adeudos de Ejercicios Fiscales Anteriores
12	Cierre presupuestario del Ejercicio con Superávit Financiero.	Póliza de diario.	Anual			8.2.1 Presupuesto de Egresos Aprobado 9.1 Superávit Financiero	8.1.1 Ley de Ingresos Estimada
13	Cierre presupuestario del Ejercicio con Déficit Financiero.	Póliza de diario.	Anual			8.2.1 Presupuesto de Egresos Aprobado	8.1.1 Ley de Ingresos Estimada 9.2 Déficit Financiero

CAPÍTULO VII

DE LOS ESTADOS E INFORMES CONTABLES, PRESUPUESTARIOS, PROGRAMÁTICOS Y DE LOS INDICADORES DE POSTURA FISCAL

Índice

I. OBJETIVO Y CONSIDERACIONES GENERALES

II. ESTADOS E INFORMACIÓN CONTABLE

III. ESTADOS E INFORMES PRESUPUESTARIOS

IV. ESTADOS E INFORMES PROGRAMÁTICOS

V. INDICADORES DE POSTURA FISCAL Título reformado DOF 28-07-2021

I. OBJETIVO Y CONSIDERACIONES GENERALES

Los estados financieros muestran los hechos con incidencia económica-financiera que ha realizado un ente público a una fecha y/o durante un período determinado y son necesarios para mostrar los resultados del ejercicio presupuestal, así como la situación patrimonial de los mismos, todo ello con la estructura, oportunidad y periodicidad que la ley establece.

El objetivo general de los estados financieros, es proporcionar información a los usuarios sobre la situación financiera, los resultados de la gestión y sobre el ejercicio de la Ley de Ingresos y del Presupuesto de Egresos de los entes públicos; así como, ser de utilidad para la toma de decisiones respecto a la asignación de recursos, su administración y control; a su vez, constituyen la base de la rendición de cuentas, la transparencia y la fiscalización de las cuentas públicas.

Lo anterior se logra mediante la revelación de la siguiente información:

a) Información sobre las fuentes de financiamiento, asignación y uso de los recursos financieros;

b) Información sobre la forma en que el ente público ha financiado sus actividades y cubierto sus necesidades de efectivo;

c) Información que sea útil para evaluar la capacidad del ente público para financiar sus actividades y cumplir con sus obligaciones y compromisos;

d) Información agregada que coadyuve en la evaluación del rendimiento del ente público en función de sus costos de servicio, eficiencia y logros;

e) Información sobre la condición financiera del ente público y sus variaciones;

f) Información sobre los ingresos presupuestales previstos, que permita conocer los conceptos que los generan, realizar el seguimiento de los mismos y evaluar la eficacia y eficiencia con la que se recaudan;

g) Información sobre la asignación y uso de los recursos presupuestales que permita realizar el seguimiento de los fondos públicos desde que se otorga la autorización para gastar hasta su pago, incluyendo el cumplimento de los requisitos legales y contractuales vigentes, e

h) Información sobre el flujo de fondos resultante de todas las operaciones del ente público, de forma tal que permita conocer la postura fiscal.

Los estados financieros también pueden tener un papel predictivo o proyectivo, suministrando información útil para predecir el nivel de los recursos requeridos por las operaciones corrientes, los recursos que estas operaciones pueden generar y los riesgos e incertidumbres asociados.

Adicionalmente, con el propósito de garantizar la congruencia de las cifras que integran los Estados Financieros, se han incorporado los instructivos y las Reglas de Validación correspondientes de los Estados Financieros Contables, Presupuestarios, Programáticos y de los Indicadores de Postura Fiscal que asocian información entre ellos. Párrafo reformado DOF 04-07-2024

En los casos en que el ente público requiera la emisión de Estados Financieros comparativos entre periodos menores a un ejercicio fiscal y el periodo anual anterior, y no sea posible apegarse a alguna de las Reglas de Validación, se deberá indicar en las Notas de Desglose correspondiente a cada Estado Financiero.

II. ESTADOS E INFORMACIÓN CONTABLE

Los entes públicos deberán generar y presentar periódicamente y en la cuenta pública los siguientes estados e información contable:

A) Estado de Actividades;

B) Estado de Situación Financiera;

C) Estado de Variación en la Hacienda Pública;

D) Estado de Cambios en la Situación Financiera;

E) Estado de Flujos de Efectivo;

F) Estado Analítico del Activo;

G) Estado Analítico de la Deuda y Otros Pasivos;

H) Informe sobre Pasivos Contingentes, y

I) Notas a los Estados Financieros.

a) Estado de Actividades

Inciso reformado DOF 09-08-2022
Reforma DOF 10-12-2025

FINALIDAD

Su finalidad es informar sobre el resultado de las transacciones y otros eventos relacionados con la operación del ente público que afectan o modifican su patrimonio. Muestra una relación resumida de los ingresos y otros beneficios y, de los gastos y otras pérdidas del ente durante un periodo determinado. La diferencia positiva o negativa determina el ahorro o desahorro (resultado) del ejercicio.

La información que muestra este estado contable está estrechamente vinculada con los ingresos y gastos en el momento contable del devengado.

ESTRUCTURA DEL FORMATO

El Estado de Actividades se presenta de acuerdo al siguiente formato:

Nombre del Ente Público **Estado de Actividades** **Del XXXX al XXXX** **(Cifras en Pesos)**		
Concepto	**20XN**	**20XN-1**
INGRESOS Y OTROS BENEFICIOS		
Ingresos de Gestión		

Nombre del Ente Público Estado de Actividades Del XXXX al XXXX (Cifras en Pesos)		
Concepto	**20XN**	**20XN-1**
Impuestos		
Cuotas y Aportaciones de Seguridad Social		
Contribuciones de Mejoras		
Derechos		
Productos		
Aprovechamientos		
Ingresos por Venta de Bienes y Prestación de Servicios		
Participaciones, Aportaciones, Convenios, Incentivos Derivados de la Colaboración Fiscal, Fondos Distintos de Aportaciones, Transferencias, Asignaciones, Subsidios y Subvenciones, y Pensiones y Jubilaciones		
Participaciones, Aportaciones, Convenios, Incentivos Derivados de la Colaboración Fiscal y Fondos Distintos de Aportaciones		
Transferencias, Asignaciones, Subsidios y Subvenciones, y Pensiones y Jubilaciones		
Otros Ingresos y Beneficios		
Ingresos Financieros		
Incremento por Variación de Inventarios		
Disminución del Exceso de Estimaciones por Pérdida o Deterioro u Obsolescencia		
Disminución del Exceso de Provisiones		
Otros Ingresos y Beneficios Varios		
Total de Ingresos y Otros Beneficios		
GASTOS Y OTRAS PÉRDIDAS		
Gastos de Funcionamiento		
Servicios Personales		
Materiales y Suministros		
Servicios Generales		
Transferencias, Asignaciones, Subsidios y Otras Ayudas		
Transferencias Internas y Asignaciones al Sector Público		
Transferencias al Resto del Sector Público		
Subsidios y Subvenciones		
Ayudas Sociales		

Nombre del Ente Público Estado de Actividades Del XXXX al XXXX (Cifras en Pesos)		
Concepto	**20XN**	**20XN-1**
Pensiones y Jubilaciones		
Transferencias a Fideicomisos, Mandatos y Contratos Análogos		
Transferencias a la Seguridad Social		
Donativos		
Transferencias al Exterior		
Participaciones y Aportaciones		
Participaciones		
Aportaciones		
Convenios		
Intereses, Comisiones y Otros Gastos de la Deuda Pública		
Intereses de la Deuda Pública		
Comisiones de la Deuda Pública		
Gastos de la Deuda Pública		
Costo por Coberturas		
Apoyos Financieros		
Otros Gastos y Pérdidas Extraordinarias		
Estimaciones, Depreciaciones, Deterioros, Obsolescencia y Amortizaciones		
Provisiones		
Disminución de Inventarios		
Otros Gastos		
Inversión Pública		
Inversión Pública no Capitalizable		
Total de Gastos y Otras Pérdidas		
Resultado del Ejercicio (Ahorro/Desahorro) Reforma DOF 10-12-2025		

Bajo protesta de decir verdad declaramos que los Estados Financieros y sus notas, son razonablemente correctos y son responsabilidad del emisor.

Firma de los responsables

Instructivo de Llenado del Estado de Actividades

1. **Nombre del Ente Público:** Corresponde al nombre del ente público que emite el estado financiero.
2. **Estado de Actividades:** Nombre del estado financiero. En el caso de presentar el estado financiero consolidado se deberá anotar Estado de Actividades Consolidado.
3. **Del XXXX al XXXX:** Corresponde a la fecha inicial y final del periodo que se reporta.
4. **(Cifras en Pesos):** La unidad monetaria en que estará expresado el estado financiero será en Pesos.
5. **Concepto:** Muestra el nombre de los rubros conforme a la estructura del Plan de Cuentas, agrupados en Ingresos y Otros Beneficios, y Gastos y Otras Pérdidas.
6. **20XN:** Corresponde al saldo final de cada uno de los rubros del periodo actual.
7. **20XN-1:** Corresponde al saldo final de cada uno de los rubros del periodo anterior. El periodo será anual, sin embargo, podrá presentarse con cifras mensuales, trimestrales o semestrales de acuerdo a los requerimientos de información de cada ente.

Para elaborar el Estado de Actividades se utilizan los saldos del periodo actual y anterior de los rubros de Ingresos y Otros Beneficios y de Gastos y Otras Pérdidas.

En el apartado de Notas al Estado de Actividades de las Notas a los Estados Financieros, se revelarán de manera detallada los rubros presentados.

Cada ente público consignará sus cifras en los rubros que corresponda, en caso de no contar con cifra alguna se anotará cero, es decir, no se eliminarán las filas que no sean utilizadas; asimismo, no se deben agregar conceptos que no están definidos en este estado financiero.

Nombre del Ente Público (1) **Estado de Actividades (2)** **Del XXXX al XXXX (3)** **(Cifras en Pesos) (4)**		
Concepto (5)	**20XN (6)**	**20XN-1 (7)**
INGRESOS Y OTROS BENEFICIOS		
IA. Ingresos de Gestión	**(IA = a + b + c + d + e + f + g)**	**(IA = a + b + c + d + e + f + g)**
a. Impuestos	SR 4.1.1	SR 4.1.1
b. Cuotas y Aportaciones de Seguridad Social	SR 4.1.2	SR 4.1.2
c. Contribuciones de Mejoras	SR 4.1.3	SR 4.1.3
d. Derechos	SR 4.1.4	SR 4.1.4
e. Productos	SR 4.1.5	SR 4.1.5
f. Aprovechamientos	SR 4.1.6	SR 4.1.6
g. Ingresos por Venta de Bienes y Prestación de Servicios	SR 4.1.7	SR 4.1.7
IB. Participaciones, Aportaciones, Convenios, Incentivos Derivados de la Colaboración Fiscal, Fondos Distintos de Aportaciones, Transferencias, Asignaciones, Subsidios y Subvenciones, y Pensiones y Jubilaciones	**(IB = a + b)**	**(IB = a + b)**
a. Participaciones, Aportaciones, Convenios, Incentivos Derivados de la Colaboración Fiscal y Fondos Distintos de Aportaciones	SR 4.2.1	SR 4.2.1

Nombre del Ente Público (1) Estado de Actividades (2) Del XXXX al XXXX (3) (Cifras en Pesos) (4)		
Concepto (5)	**20XN (6)**	**20XN-1 (7)**
b. Transferencias, Asignaciones, Subsidios y Subvenciones, y Pensiones y Jubilaciones	SR.4.2.2	SR 4.2.2
IC. Otros Ingresos y Beneficios	**(IC = a + b + c + d + e)**	**(IC = a + b + c + d + e)**
a. Ingresos Financieros	SR 4.3.1	SR 4.3.1
b. Incremento por Variación de Inventarios	SR 4.3.2	SR 4.3.2
c. Disminución del Exceso de Estimaciones por Pérdida o Deterioro u Obsolescencia	SR 4.3.3	SR 4.3.3
d. Disminución del Exceso de Provisiones	SR 4.3.4	SR 4.3.4
e. Otros Ingresos y Beneficios Varios	SR 4.3.9	SR 4.3.9
I. Total de Ingresos y Otros Beneficios	**(I = IA + IB + IC)**	**(I = IA + IB + IC)**
GASTOS Y OTRAS PÉRDIDAS		
IIA. Gastos de Funcionamiento	**(IIA = a + b + c)**	**(IIA = a + b + c)**
a. Servicios Personales	SR 5.1.1	SR 5.1.1
b. Materiales y Suministros	SR 5.1.2	SR 5.1.2
c. Servicios Generales	SR 5.1.3	SR 5.1.3
IIB. Transferencias, Asignaciones, Subsidios y Otras Ayudas	**(IIB = a + b + c + d + e + f + g + h + i)**	**(IIB = a + b + c + d + e + f + g + h + i)**
a. Transferencias Internas y Asignaciones al Sector Público	SR 5.2.1	SR 5.2.1
b. Transferencias al Resto del Sector Público	SR 5.2.2	SR 5.2.2
c. Subsidios y Subvenciones	SR 5.2.3	SR 5.2.3
d. Ayudas Sociales	SR 5.2.4	SR 5.2.4
e. Pensiones y Jubilaciones	SR 5.2.5	SR 5.2.5
f. Transferencias a Fideicomisos, Mandatos y Contratos Análogos	SR 5.2.6	SR 5.2.6
g. Transferencias a la Seguridad Social	SR 5.2.7	SR 5.2.7
h. Donativos	SR 5.2.8	SR 5.2.8
i. Transferencias al Exterior	SR 5.2.9	SR 5.2.9

Nombre del Ente Público (1) Estado de Actividades (2) Del XXXX al XXXX (3) (Cifras en Pesos) (4)		
Concepto (5)	**20XN (6)**	**20XN-1 (7)**
IIC. Participaciones y Aportaciones	**(IIC = a + b + c)**	**(IIC = a + b + c)**
a. Participaciones	SR 5.3.1	SR 5.3.1
b. Aportaciones	SR 5.3.2	SR 5.3.2
c. Convenios	SR 5.3.3	SR 5.3.3
IID. Intereses, Comisiones y Otros Gastos de la Deuda Pública	**(IID = a + b + c + d + e)**	**(IID = a + b + c + d + e)**
a. Intereses de la Deuda Pública	SR 5.4.1	SR 5.4.1
b. Comisiones de la Deuda Pública	SR 5.4.2	SR 5.4.2
c. Gastos de la Deuda Pública	SR 5.4.3	SR 5.4.3
d. Costo por Coberturas	SR 5.4.4	SR 5.4.4
e. Apoyos Financieros	SR 5.4.5	SR 5.4.5
IIE. Otros Gastos y Pérdidas Extraordinarias	**(IIE = a + b + c + d)**	**(IIE = a + b + c + d)**
a. Estimaciones, Depreciaciones, Deterioros, Obsolescencia y Amortizaciones	SR 5.5.1	SR 5.5.1
b. Provisiones	SR 5.5.2	SR 5.5.2
c. Disminución de Inventarios	SR 5.5.3	SR 5.5.3
d. Otros Gastos	SR 5.5.9	SR 5.5.9
IIF. Inversión Pública	**(IIF = a)**	**(IIF = a)**
a. Inversión Pública no Capitalizable	SR 5.6.1	SR 5.6.1
II. Total de Gastos y Otras Pérdidas	**(II = IIA + IIB + IIC + IID + IIE + IIF)**	**(II = IIA + IIB + IIC + IID + IIE + IIF)**
III. Resultado del Ejercicio (Ahorro/Desahorro) Reforma DOF 10-12-2025	**(III = I - II)**	**(III = I - II)**

SR: Saldo del rubro contenido en la Balanza de Comprobación.

Bajo protesta de decir verdad declaramos que los Estados Financieros y sus notas, son razonablemente correctos y son responsabilidad del emisor.

Firma de los responsables

Reglas de validación del Estado de Actividades:

- Las cifras de la fila de Resultado del Ejercicio (Ahorro/Desahorro) de las columnas 20XN y 20XN-1, deben ser las mismas que se muestran en el Estado de Situación Financiera en la fila y columnas mencionadas.

Reforma DOF 10-12-2025

- La cifra de la fila de Resultado del Ejercicio (Ahorro / Desahorro) de la columna 20XN, debe ser la misma con la que se muestra en el Estado de Variación en la Hacienda Pública en la fila de Resultado del Ejercicio (Ahorro/Desahorro) del apartado Variaciones de la Hacienda Pública/Patrimonio Generado Neto de 20XN, en la columna de Hacienda Pública / Patrimonio Generado del Ejercicio.

Reforma DOF 10-12-2025

- La cifra de la fila de Resultado del Ejercicio (Ahorro / Desahorro) de la columna 20XN-1, debe ser la misma que se muestra en el Estado de Variación en la Hacienda Pública en la fila de Resultado del Ejercicio (Ahorro/Desahorro) del apartado Hacienda Pública/Patrimonio Generado Neto de 20XN-1, en la columna de Hacienda Pública / Patrimonio Generado del Ejercicio.

Reforma DOF 10-12-2025

- La cifra de la fila de Resultado del Ejercicio (Ahorro / Desahorro) de la columna 20XN-1, debe ser la misma que se muestra en el Estado de Variación en la Hacienda Pública, en la fila Resultados de Ejercicios Anteriores del apartado Variaciones de la Hacienda Pública / Patrimonio Generado Neto de 20XN, en la columna Hacienda Pública / Patrimonio Generado del Ejercicio, con naturaleza contraria.

Reforma DOF 10-12-2025

b) Estado de Situación Financiera

Inciso reformado DOF 23-12-2020

Reforma DOF 10-12-2025

FINALIDAD

Su finalidad es mostrar información de la posición financiera de un ente público, a una fecha determinada, sobre los recursos y obligaciones financieros presentando su estructura en Activos, Pasivos y Hacienda Pública/Patrimonio. Los activos están ordenados de acuerdo con su disponibilidad revelando sus restricciones y, los pasivos, por su exigibilidad, revelando sus riesgos financieros; así como el Patrimonio a dicha fecha.

La estructura de este estado contable se presenta de acuerdo con un formato y un criterio estándar, apta para realizar un análisis comparativo de la información a dos fechas determinadas, con el objeto de facilitar su análisis, apoyando la toma de decisiones y las funciones de fiscalización.

ESTRUCTURA DEL FORMATO

El Estado de Situación Financiera se presenta de acuerdo al siguiente formato:

Nombre del Ente Público **Estado de Situación Financiera** **Al XXXX** **(Cifras en Pesos)**					
Concepto	**20XN**	**20XN-1**	**Concepto**	**20XN**	**20XN-1**
ACTIVO			**PASIVO**		
Activo Circulante			**Pasivo Circulante**		
Efectivo y Equivalentes			Cuentas por Pagar a Corto Plazo		
Derechos a Recibir Efectivo o Equivalentes			Documentos por Pagar a Corto Plazo		

Nombre del Ente Público

Estado de Situación Financiera

Al XXXX

(Cifras en Pesos)

Concepto	20XN	20XN-1	Concepto	20XN	20XN-1
Derechos a Recibir Bienes o Servicios			Porción a Corto Plazo de la Deuda Pública a Largo Plazo		
Inventarios			Títulos y Valores a Corto Plazo		
Almacenes			Pasivos Diferidos a Corto Plazo		
Estimación por Pérdida o Deterioro de Activos Circulantes			Fondos y Bienes de Terceros en Garantía y/o Administración a Corto Plazo		
Otros Activos Circulantes			Provisiones a Corto Plazo		
			Otros Pasivos a Corto Plazo		
Total de Activos Circulantes					
			Total de Pasivos Circulantes		
Activo No Circulante					
Inversiones Financieras a Largo Plazo			**Pasivo No Circulante**		
Derechos a Recibir Efectivo o Equivalentes a Largo Plazo			Cuentas por Pagar a Largo Plazo		
Bienes Inmuebles, Infraestructura y Construcciones en Proceso			Documentos por Pagar a Largo Plazo		
Bienes Muebles			Deuda Pública a Largo Plazo		
Activos Intangibles			Pasivos Diferidos a Largo Plazo		
Depreciación, Deterioro y Amortización Acumulada de Bienes			Fondos y Bienes de Terceros en Garantía y/o Administración a Largo Plazo		
Activos Diferidos			Provisiones a Largo Plazo		
Estimación por Pérdida o Deterioro de Activos no Circulantes					
Otros Activos no Circulantes			**Total de Pasivos No Circulantes**		
Total de Activos No Circulantes			**Total del Pasivo**		
Total del Activo			**HACIENDA PÚBLICA/PATRIMONIO**		
			Hacienda Pública/Patrimonio Contribuido		
			Aportaciones		
			Donaciones de Capital		
			Actualización de la Hacienda Pública/Patrimonio		
			Hacienda Pública/Patrimonio Generado		
			Resultado del Ejercicio (Ahorro/ Desahorro) *Reforma DOF 10-12-2025*		
			Resultados de Ejercicios Anteriores		

Nombre del Ente Público Estado de Situación Financiera Al XXXX (Cifras en Pesos)					
Concepto	**20XN**	**20XN-1**	**Concepto**	**20XN**	**20XN-1**
			Revalúos		
			Reservas		
			Rectificaciones de Resultados de Ejercicios Anteriores		
			Exceso o Insuficiencia en la Actualización de la Hacienda Pública/Patrimonio		
			Resultado por Posición Monetaria		
			Resultado por Tenencia de Activos no Monetarios		
			Total Hacienda Pública/Patrimonio		
			Total del Pasivo y Hacienda Pública/Patrimonio		

Bajo protesta de decir verdad declaramos que los Estados Financieros y sus notas, son razonablemente correctos y son responsabilidad del emisor.

Firma de los responsables

Instructivo de Llenado del Estado de Situación Financiera

1. **Nombre del Ente Público:** Corresponde al nombre del ente público que emite el estado financiero.
2. **Estado de Situación Financiera:** Nombre del estado financiero. En el caso de presentar el estado financiero consolidado se deberá anotar Estado de Situación Financiera Consolidado.
3. **Al XXXX:** Corresponde a la fecha en que se presenta la posición financiera a un momento determinado.
4. **(Cifras en Pesos):** La unidad monetaria en que estará expresado el estado financiero será en Pesos.
5. **Concepto:** Muestra el nombre de los rubros conforme a la estructura del Plan de Cuentas, agrupados en Activo, Pasivo y Hacienda Pública/Patrimonio.
6. **20XN:** Corresponde al saldo final de cada uno de los rubros a la fecha del ejercicio actual.
7. **20XN-1:** Corresponde al saldo final de cada uno de los rubros a la fecha de presentación del ejercicio anterior. El periodo será anual, sin embargo, podrá presentarse con cifras mensuales, trimestrales o semestrales de acuerdo a los requerimientos de información de cada ente.

En el apartado de Notas al Estado de Situación Financiera de las Notas a los Estados Financieros, se revelarán de manera detallada los rubros presentados.

Cada ente público consignará sus cifras en los rubros que corresponda, en caso de no contar con cifra alguna se anotará cero, es decir, no se eliminarán las filas que no sean utilizadas; asimismo, no se deben agregar conceptos que no están definidos en este estado financiero.

Nombre del Ente Público (1) Estado de Situación Financiera (2) Al XXXX (3) (Cifras en Pesos) (4)					
Concepto (5)	**20XN (6)**	**20XN-1 (7)**	**Concepto (5)**	**20XN (6)**	**20XN-1 (7)**
ACTIVO			**PASIVO**		
Activo Circulante			**Pasivo Circulante**		
a. Efectivo y Equivalentes	SR 1.1.1	SR 1.1.1	a. Cuentas por Pagar a Corto Plazo	SR 2.1.1	SR 2.1.1
b. Derechos a Recibir Efectivo o Equivalentes	SR 1.1.2	SR 1.1.2	b. Documentos por Pagar a Corto Plazo	SR 2.1.2	SR 2.1.2
c. Derechos a Recibir Bienes o Servicios	SR 1.1.3	SR 1.1.3	c. Porción a Corto Plazo de la Deuda Pública a Largo Plazo	SR 2.1.3	SR 2.1.3
d. Inventarios	SR 1.1.4	SR 1.1.4	d. Títulos y Valores a Corto Plazo	SR 2.1.4	SR 2.1.4
e. Almacenes	SR 1.1.5	SR 1.1.5	e. Pasivos Diferidos a Corto Plazo	SR 2.1.5	SR 2.1.5
f. Estimación por Pérdida o Deterioro de Activos Circulantes	SR 1.1.6	SR 1.1.6	f. Fondos y Bienes de Terceros en Garantía y/o Administración a Corto Plazo	SR 2.1.6	SR 2.1.6
g. Otros Activos Circulantes	SR 1.1.9	SR 1.1.9	g. Provisiones a Corto Plazo	SR 2.1.7	SR 2.1.7
			h. Otros Pasivos a Corto Plazo	SR 2.1.9	SR 2.1.9
IA. Total de Activos Circulantes	**(IA = a + b + c + d + e + f + g)**	**(IA = a + b + c + d + e + f + g)**			
			IIA. Total de Pasivos Circulantes	**(IIA = a + b + c + d + e + f + g + h)**	**(IIA = a + b + c + d + e + f + g + h)**
Activo No Circulante					
a. Inversiones Financieras a Largo Plazo	SR 1.2.1	SR 1.2.1	**Pasivo No Circulante**		
b. Derechos a Recibir Efectivo o Equivalentes a Largo Plazo	SR 1.2.2	SR 1.2.2	a. Cuentas por Pagar a Largo Plazo	SR 2.2.1	SR 2.2.1
c. Bienes Inmuebles, Infraestructura y Construcciones en Proceso	SR 1.2.3	SR 1.2.3	b. Documentos por Pagar a Largo Plazo	SR 2.2.2	SR 2.2.2
d. Bienes Muebles	SR 1.2.4	SR 1.2.4	c. Deuda Pública a Largo Plazo	SR 2.2.3	SR 2.2.3
e. Activos Intangibles	SR 1.2.5	SR 1.2.5	d. Pasivos Diferidos a Largo Plazo	SR 2.2.4	SR 2.2.4
f. Depreciación, Deterioro y Amortización Acumulada de Bienes	SR 1.2.6	SR 1.2.6	e. Fondos y Bienes de Terceros en Garantía y/o Administración a Largo Plazo	SR 2.2.5	SR 2.2.5
g. Activos Diferidos	SR 1.2.7	SR 1.2.7	f. Provisiones a Largo Plazo	SR 2.2.6	SR 2.2.6
h. Estimación por Pérdida o Deterioro de Activos no Circulantes	SR 1.2.8	SR 1.2.8			
i. Otros Activos no Circulantes	SR 1.2.9	SR 1.2.9	**IIB. Total de Pasivos No Circulantes**	**(IIB = a + b + c + d + e + f)**	**(IIB = a + b + c + d + e + f)**
IB. Total de Activos No Circulantes	**(IB = a + b + c + d + e + f + g + h + i)**	**(IB = a + b + c + d + e + f + g + h + i)**	**II. Total del Pasivo**	**(II = IIA + IIB)**	**(II = IIA + IIB)**
I. Total del Activo	**(I = IA + IB)**	**(I = IA + IB)**	**HACIENDA PÚBLICA/PATRIMONIO**		
			IIIA. Hacienda Pública/Patrimonio Contribuido	**(IIIA = a + b + c)**	**(IIIA = a + b + c)**
			a. Aportaciones	SR 3.1.1	SR 3.1.1
			b. Donaciones de Capital	SR 3.1.2	SR 3.1.2
			c. Actualización de la Hacienda Pública/Patrimonio	SR 3.1.3	SR 3.1.3
			IIIB. Hacienda Pública/Patrimonio Generado	**(IIIB = a + b + c + d + e)**	**(IIIB = a + b + c + d + e)**
			a. Resultado del Ejercicio (Ahorro/ Desahorro) Reforma DOF 10-12-2025	SR 3.2.1	SR 3.2.1
			b. Resultados de Ejercicios Anteriores	SR 3.2.2	SR 3.2.2
			c. Revalúos	SR 3.2.3	SR 3.2.3
			d. Reservas	SR 3.2.4	SR 3.2.4
			e. Rectificaciones de Resultados de Ejercicios Anteriores	SR 3.2.5	SR 3.2.5
			IIIC. Exceso o Insuficiencia en la Actualización de la Hacienda Pública/Patrimonio	**(IIIC= a + b)**	**(IIIC= a + b)**
			a. Resultado por Posición Monetaria	SR 3.3.1	SR 3.3.1
			b. Resultado por Tenencia de Activos no Monetarios	SR 3.3.2	SR 3.3.2
			III. Total Hacienda Pública/Patrimonio	**(III = IIIA + IIIB + IIIC)**	**(III = IIIA + IIIB + IIIC)**
			IV. Total del Pasivo y Hacienda Pública/Patrimonio	**(IV = II + III)**	**(IV = II + III)**

Nombre del Ente Público (1) Estado de Situación Financiera (2) Al XXXX (3) (Cifras en Pesos) (4)					
Concepto (5)	**20XN (6)**	**20XN-1 (7)**	**Concepto (5)**	**20XN (6)**	**20XN-1 (7)**

SR: Saldo del Rubro contenido en la Balanza de Comprobación.

Bajo protesta de decir verdad declaramos que los Estados Financieros y sus notas, son razonablemente correctos y son responsabilidad del emisor.

Firma de los responsables

Reglas de validación del Estado de Situación Financiera:

- Las cifras de la fila de Resultado del Ejercicio (Ahorro/Desahorro) de las columnas 20XN y 20XN-1, deben ser las obtenidas en el Estado de Actividades en la fila y columnas mencionadas.

Reforma DOF 10-12-2025

- Las cifras de las filas de los rubros del Activo de las columnas 20XN y 20XN-1, deben ser las mismas que se muestran en el Estado Analítico del Activo en las filas de Activo en las columnas de Saldo Final y de Saldo Inicial respectivamente.
- Las cifras de la fila de Efectivo y Equivalentes de las columnas 20XN y 20XN-1, deben ser las mismas que se muestran en el Estado de Flujos de Efectivo en la fila de Efectivo y Equivalentes al Efectivo al Final del Ejercicio en las columnas mencionadas.
- La cifra de la fila de Efectivo y Equivalentes de la columna 20XN-1, debe ser la misma que se muestra en el Estado de Flujos de Efectivo en la fila de Efectivo y Equivalentes al Efectivo al Inicio del Ejercicio en la columna 20XN.
- Las cifras de la fila de Total del Activo de las columnas 20XN y 20XN-1, deben ser las mismas que se muestran en la fila de Total del Pasivo y Hacienda Pública/Patrimonio en las columnas mencionadas.
- Las cifras de la fila de Total del Pasivo de las columnas 20XN y 20XN-1, deben ser las mismas que se muestran en el Estado Analítico de la Deuda y Otros Pasivos en la fila de Total de Deuda Pública y Otros Pasivos en las columnas de Saldo Final del Periodo y de Saldo Inicial del Periodo respectivamente.
- La cifra de la fila de Hacienda Pública/Patrimonio Contribuido de la columna 20XN-1, debe ser la misma que se muestra en el Estado de Variación en la Hacienda Pública en la fila de Hacienda Pública/Patrimonio Contribuido Neto de 20XN-1 en las columnas de Hacienda Pública / Patrimonio Contribuido y Total.
- La cifra de la fila de Hacienda Pública/Patrimonio Generado de la columna 20XN-1, debe ser la misma que se muestra en el Estado de Variación en la Hacienda Pública en la fila de Hacienda Pública/Patrimonio Generado Neto de 20XN-1 en la columna Total.
- La cifra de la fila de Exceso o Insuficiencia en la Actualización de la Hacienda Pública/Patrimonio de la columna 20XN-1, debe ser la misma que se muestra en el Estado de Variación en la Hacienda Pública en la fila de Exceso o Insuficiencia en la Actualización de la Hacienda Pública/Patrimonio Neto de 20XN-1 en las columnas de Exceso o Insuficiencia en la Actualización de la Hacienda Pública / Patrimonio y Total.
- Las cifras de la fila de Total Hacienda Pública/Patrimonio de las columnas 20XN y 20XN-1, deben ser las mismas según corresponda, con las que se muestran en el Estado de Variación en la Hacienda Pública en las filas de la Hacienda Pública/Patrimonio Neto Final de 20XN y Hacienda Pública/Patrimonio Neto Final de 20XN-1 en la columna de Total respectivamente.

c) Estado de Variación en la Hacienda Pública

Reforma DOF 10-12-2025

Finalidad

Su finalidad es mostrar las variaciones que sufrieron los distintos elementos que componen la Hacienda Pública de un ente público, en un periodo determinado. El análisis de este Estado Financiero permite detectar situaciones negativas y positivas acontecidas durante el lapso de tiempo establecido que pueden servir de base para la toma de decisiones, o bien, para aprovechar oportunidades y fortalezas detectadas del comportamiento de la Hacienda Pública.

Estructura del Formato

El Estado de Variación en la Hacienda Pública se presenta de acuerdo al siguiente formato:

Nombre del Ente Público Estado de Variación en la Hacienda Pública Del XXXX al XXXX (Cifras en Pesos)					
Concepto	**Hacienda Pública / Patrimonio Contribuido**	**Hacienda Pública / Patrimonio Generado de Ejercicios Anteriores**	**Hacienda Pública / Patrimonio Generado del Ejercicio**	**Exceso o Insuficiencia en la Actualización de la Hacienda Pública / Patrimonio**	**Total**
Hacienda Pública/Patrimonio Contribuido Neto de 20XN-1					
Aportaciones					
Donaciones de Capital					
Actualización de la Hacienda Pública/Patrimonio					
Hacienda Pública/Patrimonio Generado Neto de 20XN-1					
Resultado del Ejercicio (Ahorro/Desahorro) Reforma DOF 10-12-2025					
Resultados de Ejercicios Anteriores					
Revalúos					
Reservas					
Rectificaciones de Resultados de Ejercicios Anteriores					
Exceso o Insuficiencia en la Actualización de la Hacienda Pública/Patrimonio Neto de 20XN-1					
Resultado por Posición Monetaria					
Resultado por Tenencia de Activos no Monetarios					
Hacienda Pública/Patrimonio Neto Final de 20XN-1					
Cambios en la Hacienda Pública/Patrimonio Contribuido Neto de 20XN					
Aportaciones					
Donaciones de Capital					
Actualización de la Hacienda Pública/Patrimonio					
Variaciones de la Hacienda Pública/Patrimonio Generado Neto de 20XN					
Resultado del Ejercicio (Ahorro/Desahorro) Reforma DOF 10-12-2025					
Resultados de Ejercicios Anteriores					
Revalúos					
Reservas					
Rectificaciones de Resultados de Ejercicios Anteriores					
Cambios en el Exceso o Insuficiencia en la Actualización de la Hacienda Pública/Patrimonio Neto de 20XN					
Resultado por Posición Monetaria					
Resultado por Tenencia de Activos no Monetarios					
Hacienda Pública/Patrimonio Neto Final de 20XN					

Bajo protesta de decir verdad declaramos que los Estados Financieros y sus notas, son razonablemente correctos y son responsabilidad del emisor.

Firma de los responsables

INSTRUCTIVO DE LLENADO DEL ESTADO DE VARIACIÓN EN LA HACIENDA PÚBLICA

1. **Nombre del Ente Público:** Corresponde al nombre del ente público que emite el estado financiero.
2. **Estado de Variación en la Hacienda Pública:** Nombre del estado financiero. En el caso de presentar el estado financiero consolidado se deberá anotar Estado de Variación en la Hacienda Pública Consolidado.
3. **Del XXXX al XXXX:** Corresponde a la fecha inicial y final del periodo que se reporta.
4. **(Cifras en Pesos):** La unidad monetaria en que estará expresado el estado financiero será en Pesos.
5. **Concepto:** Muestra el nombre de los rubros conforme a la estructura del Plan de Cuentas, agrupados en Hacienda Pública / Patrimonio.
6. **Hacienda Pública / Patrimonio Contribuido:** Considerar los saldos del periodo anterior en el apartado Hacienda Pública/Patrimonio Contribuido Neto de 20XN-1 en las filas Aportaciones, Donaciones de Capital y la Actualización de la Hacienda Pública/Patrimonio y las variaciones del periodo actual en el apartado Cambios en la Hacienda Pública/Patrimonio Contribuido Neto de 20XN de las filas Aportaciones, Donaciones de Capital y Actualización de la Hacienda Pública/Patrimonio.
7. **Hacienda Pública / Patrimonio Generado de Ejercicios Anteriores:** Considerar los saldos del periodo anterior en el apartado Hacienda Pública/Patrimonio Generado Neto de 20XN-1 en las filas Resultados de Ejercicios Anteriores, Revalúos, Reservas y Rectificaciones de Resultados de Ejercicios Anteriores y la variación en el periodo actual del rubro de Resultados de Ejercicios Anteriores del apartado Variaciones de la Hacienda Pública/Patrimonio Generado Neto de 20XN.
8. **Hacienda Pública / Patrimonio Generado del Ejercicio:** Considerar el saldo del periodo anterior en el apartado Hacienda Pública/Patrimonio Generado Neto de 20XN-1 en la fila Resultado del Ejercicio (Ahorro/Desahorro) y en el apartado Variaciones de la Hacienda Pública/Patrimonio Generado Neto de 20XN en el renglón Resultado del Ejercicio (Ahorro/Desahorro) debe considerar el saldo del periodo actual del rubro Resultado del Ejercicio (Ahorro/Desahorro) y en el renglón Resultados de Ejercicios Anteriores debe considerar el saldo del periodo anterior del rubro Resultado del Ejercicio (Ahorro/Desahorro) con la naturaleza contraria, así como las variaciones del periodo actual en las filas Revalúos, Reservas, Rectificaciones de Resultados de Ejercicios Anteriores.

   Reforma DOF 10-12-2025
9. **Exceso o Insuficiencia en la Actualización de la Hacienda Pública / Patrimonio:** Considerar los saldos del periodo anterior en el apartado Exceso o Insuficiencia en la Actualización de la Hacienda Pública/Patrimonio Neto de 20XN-1 en las filas Resultado por Posición Monetaria y Resultado por Tenencia de Activos no Monetarios y las variaciones del periodo actual en el apartado Cambios en el Exceso o Insuficiencia en la Actualización de la Hacienda Pública/Patrimonio Neto de 20XN en las filas Resultado por Posición Monetaria y Resultado por Tenencia de Activos no Monetarios.
10. **Total:** Muestra los resultados de sumar las cifras que presentan cada una de las filas del formato.

Para elaborar el Estado de Variación en la Hacienda Pública se utilizan los saldos del periodo anterior y las cifras de las variaciones del periodo actual de los rubros de Hacienda Pública/Patrimonio, los cuales deben coincidir según corresponda, con los saldos que se muestran en el Estado de Situación Financiera, Estado de Actividades y con las cifras de las variaciones del Estado de Cambios en la Situación Financiera.

En el apartado de Notas al Estado de Variación en la Hacienda Pública de las Notas a los Estados Financieros, se revelarán de manera detallada los rubros presentados.

Cada ente público consignará sus cifras en los rubros que corresponda, en caso de no contar con cifra alguna se anotará cero, es decir, no se eliminarán las filas que no sean utilizadas; asimismo, no se deben agregar conceptos que no están definidos en este estado financiero.

Nombre del Ente Público (1) Estado de Variación en la Hacienda Pública (2) Del XXXX al XXXX (3) (Cifras en Pesos) (4)					
Concepto (5)	**Hacienda Pública / Patrimonio Contribuido (6)**	**Hacienda Pública / Patrimonio Generado de Ejercicios Anteriores (7)**	**Hacienda Pública / Patrimonio Generado del Ejercicio (8)**	**Exceso o Insuficiencia en la Actualización de la Hacienda Pública / Patrimonio (9)**	**Total (10)**
IA. Hacienda Pública/Patrimonio Contribuido Neto de 20XN-1	**(IA = a + b + c)**				**(IA = a + b + c)**
a. Aportaciones	SR 3.1.1 al 20XN-1				**Suma fila**
b. Donaciones de Capital	SR 3.1.2 al 20XN-1				**Suma fila**
c. Actualización de la Hacienda Pública/Patrimonio	SR 3.1.3 al 20XN-1				**Suma fila**
IB. Hacienda Pública/Patrimonio Generado Neto de 20XN-1		**(IB1 = b + c + d + e)**	**(IB2 = a)**		**(IB = IB1 + IB2)**
a. Resultado del Ejercicio (Ahorro/Desahorro) Reforma DOF 10-12-2025			SR 3.2.1 al 20XN-1		**Suma fila**
b. Resultados de Ejercicios Anteriores		SR 3.2.2 al 20XN-1			**Suma fila**
c. Revalúos		SR 3.2.3 al 20XN-1			**Suma fila**
d. Reservas		SR 3.2.4 al 20XN-1			**Suma fila**
e. Rectificaciones de Resultados de Ejercicios Anteriores		SR 3.2.5 al 20XN-1			**Suma fila**
IC. Exceso o Insuficiencia en la Actualización de la Hacienda Pública/Patrimonio Neto de 20XN-1				**(IC = a + b)**	**(IC = a + b)**
a. Resultado por Posición Monetaria				SR 3.3.1 al 20XN-1	**Suma fila**
b. Resultado por Tenencia de Activos no Monetarios				SR 3.3.2 al 20XN-1	**Suma fila**
I. Hacienda Pública/Patrimonio Neto Final de 20XN-1	**IA**	**IB1**	**IB2**	**IC**	**(I = IA + IB1 + IB2 + IC)**
IIA. Cambios en la Hacienda Pública/Patrimonio Contribuido Neto de 20XN	**(IIA = a + b + c)**				**(IIA = a + b + c)**
a. Aportaciones	VR 3.1.1 del 20XN				**Suma fila**
b. Donaciones de Capital	VR 3.1.2 del 20XN				**Suma fila**
c. Actualización de la Hacienda Pública/Patrimonio	VR 3.1.3 del 20XN				**Suma fila**
IIB. Variaciones de la Hacienda Pública/Patrimonio Generado Neto de 20XN		**(IIB1 = b)**	**(IIB2 = a + b + c + d + e)**		**(IIB = IIB1 + IIB2)**
a. Resultado del Ejercicio (Ahorro/Desahorro) Reforma DOF 10-12-2025			SR 3.2.1 del 20XN		**Suma fila**
b. Resultados de Ejercicios Anteriores		VR 3.2.2 del 20XN	SR 3.2.1 al 20XN-1 **con naturaleza contraria**		**Suma fila**
c. Revalúos			VR 3.2.3 del 20XN		**Suma fila**
d. Reservas			VR 3.2.4 del 20XN		**Suma fila**
e. Rectificaciones de Resultados de Ejercicios Anteriores			VR 3.2.5 del 20XN		**Suma fila**
IIC. Cambios en el Exceso o Insuficiencia en la Actualización de la Hacienda Pública/Patrimonio Neto de 20XN				**(IIC = a + b)**	**(IIC = a + b)**
a. Resultado por Posición Monetaria				VR 3.3.1 del 20XN	**Suma fila**
b. Resultado por Tenencia de Activos no Monetarios				VR 3.3.2 del 20XN	**Suma fila**
II. Hacienda Pública/Patrimonio Neto Final de 20XN	**IA + IIA**	**IB1 + IIB1**	**IB2 + IIB2**	**IC + IIC**	**(II = IA + IIA + IB1 + IIB1 + IB2 + IIB2 + IC + IIC)**

SR: Saldo del Rubro contenido en la Balanza de Comprobación.

VR: Variación del Rubro durante el periodo actual.

Bajo protesta de decir verdad declaramos que los Estados Financieros y sus notas, son razonablemente correctos y son responsabilidad del emisor.

Firma de los responsables

Reglas de validación del Estado de Variación en la Hacienda Pública:

- La cifra de la fila de Hacienda Pública/Patrimonio Contribuido Neto de 20XN-1 de la columna de Hacienda Pública / Patrimonio Contribuido y columna Total, deben ser las mismas que se muestra en el Estado de Situación Financiera en la fila de Hacienda Pública/Patrimonio Contribuido en la columna 20XN-1.
- La cifra de la fila de Hacienda Pública/Patrimonio Generado Neto de 20XN-1 de la columna Total, debe ser la misma que se muestra en el Estado de Situación Financiera en la fila de Hacienda Pública/Patrimonio Generado en la columna 20XN-1.

- La cifra de la fila de Exceso o Insuficiencia en la Actualización de la Hacienda Pública/Patrimonio Neto de 20XN-1 de la columna de Exceso o Insuficiencia en la Actualización de la Hacienda Pública / Patrimonio y columna Total, deben ser las mismas que se muestra en el Estado de Situación Financiera en la fila de Exceso o Insuficiencia en la Actualización de la Hacienda Pública/Patrimonio en la columna 20XN-1.

- Las cifras de las filas de Hacienda Pública/Patrimonio Neto Final de 20XN-1 y de Hacienda Pública/Patrimonio Neto Final de 20XN de la columna de Total, deben ser las mismas según corresponda, con las que se muestran en el Estado de Situación Financiera en la fila de Total Hacienda Pública/Patrimonio en las columnas 20XN-1 y 20XN.

- Las cifras de las variaciones de las filas Aportaciones, Donaciones de Capital y Actualización de la columna Hacienda Pública / Patrimonio Contribuido del apartado Cambios en la Hacienda Pública/Patrimonio Contribuido Neto de 20XN, deben ser las mismas que se muestran en el Estado de Cambios en la Situación Financiera en el apartado Hacienda Pública/Patrimonio Contribuido de las filas mencionadas.

- Las cifras de las variaciones de las filas Revalúos, Reservas y Rectificaciones de Resultados de Ejercicios Anteriores del apartado Variaciones de la Hacienda Pública/Patrimonio Generado Neto de 20XN de la columna Hacienda Pública / Patrimonio Generado del Ejercicio, deben ser las mismas que se muestran en el Estado de Cambios en la Situación Financiera en el apartado Hacienda Pública/Patrimonio Generado de las filas mencionadas.

- La cifra de la variación de la fila Resultados de Ejercicios Anteriores del apartado Variaciones de la Hacienda Pública/Patrimonio Generado Neto de 20XN de la columna Hacienda Pública / Patrimonio Generado de Ejercicios Anteriores, debe ser la misma que se muestra en el Estado de Cambios en la Situación Financiera en el apartado Hacienda Pública/Patrimonio Generado de la fila mencionada.

- Las cifras de las variaciones en el apartado Cambios en el Exceso o Insuficiencia en la Actualización de la Hacienda Pública/Patrimonio Neto de 20XN en las filas Resultado por Posición Monetaria y Resultado por Tenencia de Activos no Monetarios de la columna Exceso o Insuficiencia en la Actualización de la Hacienda Pública/Patrimonio, deben ser las mismas que se muestran en el Estado de Cambios en la Situación Financiera en dicho concepto.

- La cifra de la fila de Resultado del Ejercicio (Ahorro/Desahorro) del apartado Variaciones de la Hacienda Pública/Patrimonio Generado Neto de 20XN, en la columna de Hacienda Pública / Patrimonio Generado del Ejercicio debe ser la misma con la fila de Resultado del Ejercicio (Ahorro / Desahorro) de la columna 20XN del Estado de Actividades y del Estado de Situación Financiera.

Reforma DOF 10-12-2025

- La cifra de la fila de Resultado del Ejercicio (Ahorro/Desahorro) del apartado Hacienda Pública/Patrimonio Generado Neto de 20XN-1, en la columna de Hacienda Pública / Patrimonio Generado del Ejercicio debe ser la misma con la fila de Resultado del Ejercicio (Ahorro / Desahorro) de la columna 20XN-1 del Estado de Actividades y del Estado de Situación Financiera.

Reforma DOF 10-12-2025

- La cifra de la fila de Resultados de Ejercicios Anteriores del apartado Variaciones de la Hacienda Pública / Patrimonio Generado Neto de 20XN, en la columna Hacienda Pública / Patrimonio Generado del Ejercicio, con naturaleza contraria debe ser la misma en la fila de Resultado del Ejercicio (Ahorro / Desahorro) de la columna 20XN-1 del Estado de Actividades y del Estado de Situación Financiera.

Reforma DOF10-12-2025

- La cifra de la fila de Resultado del Ejercicio (Ahorro/Desahorro) del apartado Variaciones de la Hacienda Pública/Patrimonio Generado Neto de 20XN, en la columna de Hacienda Pública / Patrimonio Generado del Ejercicio más la cifra de la fila de Resultados de Ejercicios Anteriores del apartado Variaciones de la Hacienda Pública / Patrimonio Generado Neto de 20XN, en la columna Hacienda Pública / Patrimonio Generado del Ejercicio, debe ser la misma con la fila de Resultado del Ejercicio (Ahorro / Desahorro) del Estado de Cambios en la Situación Financiera, si es positiva con el origen y si es negativa con la aplicación.

Reforma DOF 10-12-2025

d) Estado de Cambios en la Situación Financiera

Reforma DOF 10-12-2025

FINALIDAD

Su finalidad es proveer de información sobre los orígenes y aplicaciones de los recursos del ente público.

ESTRUCTURA DEL FORMATO

El Estado de Cambios en la Situación Financiera se presenta de acuerdo al siguiente formato:

Nombre del Ente Público **Estado de Cambios en la Situación Financiera** **Del XXXX al XXXX** **(Cifras en Pesos)**		
Concepto	**Origen**	**Aplicación**
ACTIVO		
Activo Circulante		
Efectivo y Equivalentes		
Derechos a Recibir Efectivo o Equivalentes		
Derechos a Recibir Bienes o Servicios		
Inventarios		
Almacenes		
Estimación por Pérdida o Deterioro de Activos Circulantes		
Otros Activos Circulantes		
Activo No Circulante		
Inversiones Financieras a Largo Plazo		
Derechos a Recibir Efectivo o Equivalentes a Largo Plazo		
Bienes Inmuebles, Infraestructura y Construcciones en Proceso		
Bienes Muebles		
Activos Intangibles		
Depreciación, Deterioro y Amortización Acumulada de Bienes		
Activos Diferidos		
Estimación por Pérdida o Deterioro de Activos no Circulantes		
Otros Activos no Circulantes		
PASIVO		
Pasivo Circulante		
Cuentas por Pagar a Corto Plazo		
Documentos por Pagar a Corto Plazo		
Porción a Corto Plazo de la Deuda Pública a Largo Plazo		
Títulos y Valores a Corto Plazo		
Pasivos Diferidos a Corto Plazo		
Fondos y Bienes de Terceros en Garantía y/o Administración a Corto Plazo		
Provisiones a Corto Plazo		
Otros Pasivos a Corto Plazo		
Pasivo No Circulante		
Cuentas por Pagar a Largo Plazo		
Documentos por Pagar a Largo Plazo		
Deuda Pública a Largo Plazo		
Pasivos Diferidos a Largo Plazo		
Fondos y Bienes de Terceros en Garantía y/o Administración a Largo Plazo		
Provisiones a Largo Plazo		
HACIENDA PÚBLICA/PATRIMONIO		

Nombre del Ente Público Estado de Cambios en la Situación Financiera Del XXXX al XXXX (Cifras en Pesos)		
Concepto	**Origen**	**Aplicación**
Hacienda Pública/Patrimonio Contribuido		
Aportaciones		
Donaciones de Capital		
Actualización de la Hacienda Pública/Patrimonio		
Hacienda Pública/Patrimonio Generado		
Resultado del Ejercicio (Ahorro/ Desahorro) Reforma DOF 10-12-2025		
Resultados de Ejercicios Anteriores		
Revalúos		
Reservas		
Rectificaciones de Resultados de Ejercicios Anteriores		
Exceso o Insuficiencia en la Actualización de la Hacienda Pública/Patrimonio		
Resultado por Posición Monetaria		
Resultado por Tenencia de Activos no Monetarios		

Bajo protesta de decir verdad declaramos que los Estados Financieros y sus notas, son razonablemente correctos y son responsabilidad del emisor.

Firma de los responsables

Instructivo de Llenado del Estado de Cambios en la Situación Financiera

1. **Nombre del Ente Público:** Corresponde al nombre del ente público que emite el estado financiero.
2. **Estado de Cambios en la Situación Financiera:** Nombre del estado financiero. En el caso de presentar el estado financiero consolidado se deberá anotar Estado de Cambios en la Situación Financiera Consolidado.
3. **Del XXXX al XXXX:** Corresponde a la fecha inicial y final del periodo que se reporta.
4. **(Cifras en Pesos):** La unidad monetaria en que estará expresado el estado financiero será en Pesos.
5. **Concepto:** Muestra el nombre de los rubros conforme a la estructura del Plan de Cuentas, agrupados en Activo, Pasivo y Hacienda Pública/Patrimonio.
6. **Origen:** Corresponde a la disminución de los rubros de activo y al incremento de los rubros de pasivo y patrimonio por la obtención o disposición de los recursos y obligaciones durante el periodo determinado.
7. **Aplicación:** Corresponde al incremento de los rubros de activo y al decremento de los rubros de pasivo y patrimonio por la obtención o disposición de los recursos y obligaciones durante el periodo determinado.

Para elaborar el Estado de Cambios en la Situación Financiera, se obtienen los importes de las diferencias de los saldos del periodo actual respecto del periodo anterior de los rubros de Activo, Pasivo y Hacienda Pública/Patrimonio del Estado de Situación Financiera, estas variaciones pueden significar un origen o una aplicación de recursos.

Las cifras de las disminuciones de los rubros de Activo se muestran en la columna de Origen. Para el caso de un incremento en el rubro 1.2.6 Depreciación, Deterioro y Amortización Acumulada de Bienes que es de naturaleza acreedora, se considerará un origen.

Las cifras de los incrementos de los rubros de Activo se muestran en la columna de Aplicación. Para el caso de una disminución en el rubro 1.2.6 Depreciación, Deterioro y Amortización Acumulada de Bienes que es de naturaleza acreedora, se considerará una aplicación.

Las cifras de los incrementos de los rubros de Pasivo y de Hacienda Pública/Patrimonio se muestran en la columna de Origen.

Las cifras de las disminuciones de los rubros de Pasivo y de Hacienda Pública/Patrimonio se muestran en la columna de Aplicación.

Cada ente público consignará sus cifras en los rubros que corresponda, en caso de no contar con cifra alguna se anotará cero, es decir, no se eliminarán las filas que no sean utilizadas; asimismo, no se deben agregar conceptos que no están definidos en este estado financiero.

Nombre del Ente Público (1) **Estado de Cambios en la Situación Financiera (2)** **Del XXXX al XXXX (3)** **(Cifras en Pesos) (4)**		
Concepto (5)	**Origen (6)**	**Aplicación (7)**
I. ACTIVO	**(I = IA + IB)**	**(I = IA + IB)**
IA. Activo Circulante	**(IA = a + b + c + d + e + f + g)**	**(IA = a + b + c + d + e + f + g)**
a. Efectivo y Equivalentes	SR 1.1.1 (20XN - 20XN-1) Resultado negativo	SR 1.1.1 (20XN - 20XN-1) Resultado positivo
b. Derechos a Recibir Efectivo o Equivalentes	SR 1.1.2 (20XN - 20XN-1) Resultado negativo	SR 1.1.2 (20XN - 20XN-1) Resultado positivo)
c. Derechos a Recibir Bienes o Servicios	SR 1.1.3 (20XN - 20XN-1) Resultado negativo	SR 1.1.3 (20XN - 20XN-1) Resultado positivo
d. Inventarios	SR 1.1.4 (20XN - 20XN-1) Resultado negativo	SR 1.1.4 (20XN - 20XN-1) Resultado positivo
e. Almacenes	SR 1.1.5 (20XN - 20XN-1) Resultado negativo	SR 1.1.5 (20XN - 20XN-1) Resultado positivo
f. Estimación por Pérdida o Deterioro de Activos Circulantes	SR 1.1.6 (20XN - 20XN-1) Resultado negativo	SR 1.1.6 (20XN - 20XN-1) Resultado positivo
g. Otros Activos Circulantes	SR 1.1.9 (20XN - 20XN-1) Resultado negativo	SR 1.1.9 (20XN - 20XN-1) Resultado positivo
IB. Activo No Circulante	**(IB = a + b + c + d + e + f + g + h + i)**	**(IB = a + b + c + d + e + f + g + h + i)**
a. Inversiones Financieras a Largo Plazo	SR 1.2.1 (20XN - 20XN-1) Resultado negativo	SR 1.2.1 (20XN - 20XN-1) Resultado positivo
b. Derechos a Recibir Efectivo o Equivalentes a Largo Plazo	SR 1.2.2 (20XN - 20XN-1) Resultado negativo	SR 1.2.2 (20XN - 20XN-1) Resultado positivo
c. Bienes Inmuebles, Infraestructura y Construcciones en Proceso	SR 1.2.3 (20XN - 20XN-1) Resultado negativo	SR 1.2.3 (20XN - 20XN-1) Resultado positivo
d. Bienes Muebles	SR 1.2.4 (20XN - 20XN-1) Resultado negativo	SR 1.2.4 (20XN - 20XN-1) Resultado positivo
e. Activos Intangibles	SR 1.2.5 (20XN - 20XN-1) Resultado negativo	SR 1.2.5 (20XN - 20XN-1) Resultado positivo
f. Depreciación, Deterioro y Amortización Acumulada de Bienes	SR 1.2.6 (20XN - 20XN-1) Resultado negativo, de acuerdo a su naturaleza	SR 1.2.6 (20XN - 20XN-1) Resultado positivo, de acuerdo a su naturaleza
g. Activos Diferidos	SR 1.2.7 (20XN - 20XN-1) Resultado negativo	SR 1.2.7 (20XN - 20XN-1) Resultado positivo
h. Estimación por Pérdida o Deterioro de Activos no Circulantes	SR 1.2.8 (20XN - 20XN-1) Resultado negativo	SR 1.2.8 (20XN - 20XN-1) Resultado positivo
i. Otros Activos no Circulantes	SR 1.2.9 (20XN - 20XN-1) Resultado negativo	SR 1.2.9 (20XN - 20XN-1) Resultado positivo
II. PASIVO (II = IIA + IIB)	**(II = IIA + IIB)**	**(II = IIA + IIB)**
IIA. Pasivo Circulante	**(IIA = a + b + c + d + e + f + g + h)**	**(IIA = a + b + c + d + e + f + g + h)**
a. Cuentas por Pagar a Corto Plazo	SR 2.1.1 (20XN - 20XN-1) Resultado positivo	SR 2.1.1 (20XN - 20XN-1) Resultado negativo
b. Documentos por Pagar a Corto Plazo	SR 2.1.2 (20XN - 20XN-1) Resultado positivo	SR 2.1.2 (20XN - 20XN-1) Resultado negativo
c. Porción a Corto Plazo de la Deuda Pública a Largo Plazo	SR 2.1.3 (20XN - 20XN-1) Resultado positivo	SR 2.1.3 (20XN - 20XN-1) Resultado negativo
d. Títulos y Valores a Corto Plazo	SR 2.1.4 (20XN - 20XN-1) Resultado positivo	SR 2.1.4 (20XN - 20XN-1) Resultado negativo
e. Pasivos Diferidos a Corto Plazo	SR 2.1.5 (20XN - 20XN-1) Resultado positivo	SR 2.1.5 (20XN - 20XN-1) Resultado negativo
f. Fondos y Bienes de Terceros en Garantía y/o Administración a Corto Plazo	SR 2.1.6 (20XN - 20XN-1) Resultado positivo	SR 2.1.6 (20XN - 20XN-1) Resultado negativo
g. Provisiones a Corto Plazo	SR 2.1.7 (20XN - 20XN-1) Resultado positivo	SR 2.1.7 (20XN - 20XN-1) Resultado negativo
h. Otros Pasivos a Corto Plazo	SR 2.1.9 (20XN - 20XN-1) Resultado positivo	SR 2.1.9 (20XN - 20XN-1) Resultado negativo

Nombre del Ente Público (1) Estado de Cambios en la Situación Financiera (2) Del XXXX al XXXX (3) (Cifras en Pesos) (4)		
Concepto (5)	**Origen (6)**	**Aplicación (7)**
IIB. Pasivo No Circulante	**(IIB = a + b + c + d + e + f)**	**(IIB = a + b + c + d + e + f)**
a. Cuentas por Pagar a Largo Plazo	SR 2.2.1 (20XN - 20XN-1) Resultado positivo	SR 2.2.1 (20XN - 20XN-1) Resultado negativo
b. Documentos por Pagar a Largo Plazo	SR 2.2.2 (20XN - 20XN-1) Resultado positivo	SR 2.2.2 (20XN - 20XN-1) Resultado negativo
c. Deuda Pública a Largo Plazo	SR 2.2.3 (20XN - 20XN-1) Resultado positivo	SR 2.2.3 (20XN - 20XN-1) Resultado negativo
d. Pasivos Diferidos a Largo Plazo	SR 2.2.4 (20XN - 20XN-1) Resultado positivo	SR 2.2.4 (20XN - 20XN-1) Resultado negativo
e. Fondos y Bienes de Terceros en Garantía y/o Administración a Largo Plazo	SR 2.2.5 (20XN - 20XN-1) Resultado positivo	SR 2.2.5 (20XN - 20XN-1) Resultado negativo
f. Provisiones a Largo Plazo	SR 2.2.6 (20XN - 20XN-1) Resultado positivo	SR 2.2.6 (20XN - 20XN-1) Resultado negativo
III. HACIENDA PÚBLICA/PATRIMONIO	**(III = IIIA + IIIB + IIIC)**	**(III = IIIA + IIIB + IIIC)**
IIIA. Hacienda Pública/Patrimonio Contribuido	**(IIIA = a + b + c)**	**(IIIA = a + b + c)**
a. Aportaciones	SR 3.1.1 (20XN - 20XN-1) Resultado positivo	SR 3.1.1 (20XN - 20XN-1) Resultado negativo
b. Donaciones de Capital	SR 3.1.2 (20XN - 20XN-1) Resultado positivo	SR 3.1.2 (20XN - 20XN-1) Resultado negativo
c. Actualización de la Hacienda Pública/Patrimonio	SR 3.1.3 (20XN - 20XN-1) Resultado positivo	SR 3.1.3 (20XN - 20XN-1) Resultado negativo
IIIB. Hacienda Pública/Patrimonio Generado	**(IIIB = a + b + c + d + e)**	**(IIIB = a + b + c + d + e)**
a. Resultado del Ejercicio (Ahorro/ Desahorro) Reforma DOF 10-12-2025	SR 3.2.1 (20XN - 20XN-1) Resultado positivo	SR 3.2.1 (20XN - 20XN-1) Resultado negativo
b. Resultados de Ejercicios Anteriores	SR 3.2.2 (20XN - 20XN-1) Resultado positivo	SR 3.2.2 (20XN - 20XN-1) Resultado negativo
c. Revalúos	SR 3.2.3 (20XN - 20XN-1) Resultado positivo	SR 3.2.3 (20XN - 20XN-1) Resultado negativo
d. Reservas	SR 3.2.4 (20XN - 20XN-1) Resultado positivo	SR 3.2.4 (20XN - 20XN-1) Resultado negativo
e. Rectificaciones de Resultados de Ejercicios Anteriores	SR 3.2.5 (20XN - 20XN-1) Resultado positivo	SR 3.2.5 (20XN - 20XN-1) Resultado negativo
IIIC. Exceso o Insuficiencia en la Actualización de la Hacienda Pública/Patrimonio	**(IIIC = a + b)**	**(IIIC = a + b)**
a. Resultado por Posición Monetaria	SR 3.3.1 (20XN - 20XN-1) Resultado positivo	SR 3.3.1 (20XN - 20XN-1) Resultado negativo
b. Resultado por Tenencia de Activos no Monetarios	SR 3.3.2 (20XN - 20XN-1) Resultado positivo	SR 3.3.2 (20XN - 20XN-1) Resultado negativo

SR: Saldo del Rubro contenido en la Balanza de Comprobación.

Bajo protesta de decir verdad declaramos que los Estados Financieros y sus notas, son razonablemente correctos y son responsabilidad del emisor.

Firma de los responsables

Reglas de validación del Estado de Cambios en la Situación Financiera:

- La cifra obtenida en la fila de Efectivo y Equivalentes ya sea de la columna de Origen o de Aplicación, debe ser la misma que se muestra en el Estado de Flujos de Efectivo en la fila de Incremento/Disminución Neta en el Efectivo y Equivalentes al Efectivo de la columna 20XN.
- Las cifras de las filas de los rubros de Activo en las columnas de Origen o Aplicación, deben ser las mismas según corresponda, con las que se muestran en el Estado Analítico del Activo en las filas de los rubros de Activo de la columna de Variación del Periodo.
- A excepción del importe de Resultado del Ejercicio (Ahorro/Desahorro) y Resultados de Ejercicios Anteriores, todas las demás cifras de las filas del apartado Hacienda Pública / Patrimonio Generado

del Estado de Cambios en la Situación Financiera deben ser las mismas con las filas de los rubros de Variaciones de la Hacienda Pública / Patrimonio Generado Neto de 20XN del Estado de Variación en la Hacienda Pública.

Reforma DOF 10-12-2025

- La cifra de la fila Resultado del Ejercicio (Ahorro/Desahorro) debe ser la misma que la suma de las cifras de los rubros Resultado del Ejercicio Ahorro / Desahorro y Resultados de Ejercicios Anteriores del apartado Variaciones de la Hacienda Pública / Patrimonio Generado Neto de 20XN del Estado de Variación en la Hacienda Pública.

Reforma DOF 10-12-2025

e) Estado de Flujos de Efectivo

Reforma DOF 10-12-2025

FINALIDAD

Su finalidad es identificar las fuentes de entradas u orígenes, y las salidas o aplicaciones de efectivo y equivalentes al efectivo y el saldo de efectivo a la fecha de presentación del ente público, clasificadas en Actividades de Operación, de Inversión y de Financiamiento.

La información sobre flujos de efectivo de un ente público es útil para ayudar a los usuarios a predecir las necesidades futuras de efectivo, la capacidad del ente público para generar flujos de efectivo en el futuro y su capacidad para financiar los cambios que se produzcan en el alcance y naturaleza de sus actividades.

ESTRUCTURA DEL FORMATO

El Estado de Flujos de Efectivo se presenta de acuerdo al siguiente formato:

Nombre del Ente Público **Estado de Flujos de Efectivo** **Del XXXX al XXXX** **(Cifras en Pesos)**		
Concepto	**20XN**	**20XN-1**
Flujos de Efectivo de las Actividades de Operación		
Origen		
Impuestos		
Cuotas y Aportaciones de Seguridad Social		
Contribuciones de Mejoras		
Derechos		
Productos		
Aprovechamientos		
Ingresos por Venta de Bienes y Prestación de Servicios		
Participaciones, Aportaciones, Convenios, Incentivos Derivados de la Colaboración Fiscal y Fondos Distintos de Aportaciones		
Transferencias, Asignaciones, Subsidios y Subvenciones, y Pensiones y Jubilaciones		
Otros Orígenes de Operación		
Aplicación		
Servicios Personales		
Materiales y Suministros		

Nombre del Ente Público Estado de Flujos de Efectivo Del XXXX al XXXX (Cifras en Pesos)		
Concepto	**20XN**	**20XN-1**
Servicios Generales		
Transferencias Internas y Asignaciones al Sector Público		
Transferencias al Resto del Sector Público		
Subsidios y Subvenciones		
Ayudas Sociales		
Pensiones y Jubilaciones		
Transferencias a Fideicomisos, Mandatos y Contratos Análogos		
Transferencias a la Seguridad Social		
Donativos		
Transferencias al Exterior		
Participaciones		
Aportaciones		
Convenios		
Otras Aplicaciones de Operación		
Flujos Netos de Efectivo por Actividades de Operación		
Flujos de Efectivo de las Actividades de Inversión		
Origen		
Bienes Inmuebles, Infraestructura y Construcciones en Proceso		
Bienes Muebles		
Otros Orígenes de Inversión		
Aplicación		
Bienes Inmuebles, Infraestructura y Construcciones en Proceso		
Bienes Muebles		
Otras Aplicaciones de Inversión		
Flujos Netos de Efectivo por Actividades de Inversión		
Flujos de Efectivo de las Actividades de Financiamiento		
Origen		
Endeudamiento Neto		
Interno		
Externo		
Otros Orígenes de Financiamiento		
Aplicación		

Nombre del Ente Público Estado de Flujos de Efectivo Del XXXX al XXXX (Cifras en Pesos)		
Concepto	**20XN**	**20XN-1**
Servicios de la Deuda		
Interno		
Externo		
Otras Aplicaciones de Financiamiento		
Flujos Netos de Efectivo por Actividades de Financiamiento		
Incremento/Disminución Neta en el Efectivo y Equivalentes al Efectivo		
Efectivo y Equivalentes al Efectivo al Inicio del Ejercicio		
Efectivo y Equivalentes al Efectivo al Final del Ejercicio		

Bajo protesta de decir verdad declaramos que los Estados Financieros y sus notas, son razonablemente correctos y son responsabilidad del emisor.

Firma de los responsables

INSTRUCTIVO DE LLENADO DEL ESTADO DE FLUJOS DE EFECTIVO

1. **Nombre del Ente Público:** Corresponde al nombre del ente público que emite el estado financiero.
2. **Estado de Flujos de Efectivo:** Nombre del estado financiero. En el caso de presentar el estado financiero consolidado se deberá anotar Estado de Flujos de Efectivo Consolidado.
3. **Del XXXX al XXXX:** Corresponde a la fecha inicial y final del periodo que se reporta.
4. **(Cifras en Pesos):** La unidad monetaria en que estará expresado el estado financiero será en Pesos.
5. **Concepto:** Muestra el nombre de los conceptos que integran los Flujos de Efectivo de las Actividades de Operación, de las Actividades de Inversión y de las Actividades de Financiamiento.
6. **20XN:** Corresponde al importe de cada una de las fuentes de entradas y salidas de efectivo y equivalentes al efectivo del ente público del periodo actual.
7. **20XN-1:** Corresponde al importe de cada una de las fuentes de entradas y salidas de efectivo y equivalentes al efectivo del ente público del periodo anterior. El periodo será anual; sin embargo, podrá presentarse con cifras mensuales, trimestrales o semestrales de acuerdo a los requerimientos de información de cada ente.
8. **Flujos de Efectivo de las Actividades de Operación:** Son las principales actividades generadoras de ingresos del ente público, no consideradas actividades de inversión o de financiamiento.

   La determinación de los Flujos de Efectivo de las Actividades de Operación debe hacerse con cualquiera de los procedimientos siguientes:

   a) Utilizando directamente los registros contables del ente público; o

   b) Modificando los *Ingresos y Otros Beneficios* y *Gastos y Otras Pérdidas* obtenidas del Estado de Actividades, por:

      i) Los cambios habidos durante el periodo en las cuentas por cobrar, cuentas por pagar e Inventarios derivados de las actividades de operación;

ii) Otros rubros que no afectan el efectivo; y

iii) Otros rubros cuyos efectos monetarios se consideran flujos de efectivo de inversión o financiación.

9. **Flujos de Efectivo de las Actividades de Inversión:** Son la adquisición o disposición de activos a largo plazo y otras inversiones no incluidas en equivalentes de efectivo.

10. **Flujos de Efectivo de las Actividades de Financiamiento:** Son las que producen cambios en el tamaño y composición de los capitales propios y de los préstamos tomados por parte del ente público.

Para elaborar el Estado de Flujos de Efectivo se utilizan los importes de las cuentas y subcuentas relacionadas con las entradas y salidas de efectivo y equivalentes de efectivo, del periodo actual y anterior.

En el apartado de Notas al Estado de Flujos de Efectivo de las Notas a los Estados Financieros, se revelará un análisis del efectivo y equivalentes, detallar las adquisiciones de las Actividades de Inversión y una Conciliación de los Flujos de Efectivo Netos de las Actividades de Operación y los saldos de Resultado del Ejercicio (Ahorro/Desahorro).

Reforma DOF 10-12-2025

Cada ente público consignará sus cifras en los conceptos que corresponda, en caso de no contar con cifra alguna se anotará cero, es decir, no se eliminarán las filas que no sean utilizadas; asimismo, no se deben agregar conceptos que no están definidos en este estado financiero.

Nombre del Ente Público (1) **Estado de Flujos de Efectivo (2)** **Del XXXX al XXXX (3)** **(Cifras en Pesos) (4)**		
Concepto (5)	**20XN (6)**	**20XN-1 (7)**
Flujos de Efectivo de las Actividades de Operación (8)		
IA. Origen	**(IA = a + b + c + d + e + f + g + h + i + j)**	**(IA = a + b + c + d + e + f + g + h + i + j)**
a. Impuestos	Ingresos recaudados por Impuestos	Ingresos recaudados por Impuestos
b. Cuotas y Aportaciones de Seguridad Social	Ingresos recaudados por Cuotas y Aportaciones de Seguridad Social	Ingresos recaudados por Cuotas y Aportaciones de Seguridad Social
c. Contribuciones de Mejoras	Ingresos recaudados por Contribuciones de Mejoras	Ingresos recaudados por Contribuciones de Mejoras
d. Derechos	Ingresos recaudados por Derechos	Ingresos recaudados por Derechos
e. Productos	Ingresos recaudados por Productos	Ingresos recaudados por Productos
f. Aprovechamientos	Ingresos recaudados por Aprovechamientos	Ingresos recaudados por Aprovechamientos
g. Ingresos por Venta de Bienes y Prestación de Servicios	Ingresos recaudados por Ingresos por Venta de Bienes y Prestación de Servicios	Ingresos recaudados por Ingresos por Venta de Bienes y Prestación de Servicios
h. Participaciones, Aportaciones, Convenios, Incentivos Derivados de la Colaboración Fiscal y Fondos Distintos de Aportaciones	Ingresos recaudados por Participaciones, Aportaciones, Convenios, Incentivos Derivados de la Colaboración Fiscal y Fondos Distintos de Aportaciones	Ingresos recaudados por Participaciones, Aportaciones, Convenios, Incentivos Derivados de la Colaboración Fiscal y Fondos Distintos de Aportaciones
i. Transferencias, Asignaciones, Subsidios y Subvenciones, y Pensiones y Jubilaciones	Ingresos recaudados por Transferencias, Asignaciones, Subsidios y Subvenciones, y Pensiones y Jubilaciones	Ingresos recaudados por Transferencias, Asignaciones, Subsidios y Subvenciones, y Pensiones y Jubilaciones
j. Otros Orígenes de Operación	Ingresos recaudados no incluidos en los conceptos anteriores	Ingresos recaudados no incluidos en los conceptos anteriores
IB. Aplicación	**(IB = a + b + c + d + e + f + g + h + i + j + k + l + m + n + ñ + o)**	**(IB = a + b + c + d + e + f + g + h + i + j + k + l + m + n + ñ + o)**
a. Servicios Personales	Gastos pagados por Servicios Personales	Gastos pagados por Servicios Personales
b. Materiales y Suministros	Gastos pagados por Materiales y Suministros	Gastos pagados por Materiales y Suministros
c. Servicios Generales	Gastos pagados por Servicios Generales	Gastos pagados por Servicios Generales

Nombre del Ente Público (1) Estado de Flujos de Efectivo (2) Del XXXX al XXXX (3) (Cifras en Pesos) (4)		
Concepto (5)	**20XN (6)**	**20XN-1 (7)**
d. Transferencias Internas y Asignaciones al Sector Público	Gastos pagados por Transferencias Internas y Asignaciones al Sector Público	Gastos pagados por Transferencias Internas y Asignaciones al Sector Público
e. Transferencias al Resto del Sector Público	Gastos pagados por Transferencias al Resto del Sector Público	Gastos pagados por Transferencias al Resto del Sector Público
f. Subsidios y Subvenciones	Gastos pagados por Subsidios y Subvenciones	Gastos pagados por Subsidios y Subvenciones
g. Ayudas Sociales	Gastos pagados por Ayudas Sociales	Gastos pagados por Ayudas Sociales
h. Pensiones y Jubilaciones	Gastos pagados por Pensiones y Jubilaciones	Gastos pagados por Pensiones y Jubilaciones
i. Transferencias a Fideicomisos, Mandatos y Contratos Análogos	Gastos pagados por Transferencias a Fideicomisos, Mandatos y Contratos Análogos	Gastos pagados por Transferencias a Fideicomisos, Mandatos y Contratos Análogos
j. Transferencias a la Seguridad Social	Gastos pagados por Transferencias a la Seguridad Social	Gastos pagados por Transferencias a la Seguridad Social
k. Donativos	Gastos pagados por Donativos	Gastos pagados por Donativos
l. Transferencias al Exterior	Gastos pagados por Transferencias al Exterior	Gastos pagados por Transferencias al Exterior
m. Participaciones	Gastos pagados por Participaciones	Gastos pagados por Participaciones
n. Aportaciones	Gastos pagados por Aportaciones	Gastos pagados por Aportaciones
ñ. Convenios	Gastos pagados por Convenios	Gastos pagados por Convenios
o. Otras Aplicaciones de Operación	Gastos pagados no incluidos en los conceptos anteriores	Gastos pagados no incluidos en los conceptos anteriores
I. Flujos Netos de Efectivo por Actividades de Operación	**(I = IA - IB)**	**(I = IA - IB)**
Flujos de Efectivo de las Actividades de Inversión (9)		
IIA. Origen	**(IIA = a + b + c)**	**(IIA = a + b + c)**
a. Bienes Inmuebles, Infraestructura y Construcciones en Proceso	Cobro en efectivo o equivalentes en efectivo por la enajenación de Bienes Inmuebles, Infraestructura y Construcciones en Proceso	Cobro en efectivo o equivalentes en efectivo por la enajenación de Bienes Inmuebles, Infraestructura y Construcciones en Proceso
b. Bienes Muebles	Cobro en efectivo o equivalentes en efectivo por la enajenación de Bienes Muebles	Cobro en efectivo o equivalentes en efectivo por la enajenación de Bienes Muebles
c. Otros Orígenes de Inversión	Cobro por la enajenación de Activos considerados inversión, no incluidos en los conceptos anteriores	Cobro por la enajenación de Activos considerados inversión, no incluidos en los conceptos anteriores
IIB. Aplicación	**(IIB = a + b + c)**	**(IIB = a + b + c)**
a. Bienes Inmuebles, Infraestructura y Construcciones en Proceso	Pago por la adquisición de Bienes Inmuebles, Infraestructura y Construcciones en Proceso	Pago por la adquisición de Bienes Inmuebles, Infraestructura y Construcciones en Proceso
b. Bienes Muebles	Pago por la adquisición de Bienes Muebles	Pago por la adquisición de Bienes Muebles
c. Otras Aplicaciones de Inversión	Pago por la adquisición de Activos considerados inversión, no incluidos en los conceptos anteriores	Pago por la adquisición de Activos considerados inversión, no incluidos en los conceptos anteriores
II. Flujos Netos de Efectivo por Actividades de Inversión	**(II = IIA - IIB)**	**(II = IIA - IIB)**
Flujos de Efectivo de las Actividades de Financiamiento (10)		
IIIA. Origen	**(IIIA = a + b)**	**(IIIA = a + b)**

Nombre del Ente Público (1) Estado de Flujos de Efectivo (2) Del XXXX al XXXX (3) (Cifras en Pesos) (4)		
Concepto (5)	**20XN (6)**	**20XN-1 (7)**
a. Endeudamiento Neto (a = a1 + a2)		
a1. Interno	Ingresos por la contratación de deuda pública interna	ingresos por la contratación de deuda pública interna
a2. Externo	ingresos por la contratación de deuda pública externa	Ingresos por la contratación de deuda pública externa
b. Otros Orígenes de Financiamiento	Ingresos por la contratación de cualquier otro financiamiento no considerado deuda pública	Ingresos por la contratación de cualquier otro financiamiento no considerado deuda pública
IIIB. Aplicación	**(IIIB = a + b)**	**(IIIB = a + b)**
a. Servicios de la Deuda (a = a1 + a2)		
a1. Interno	Pago por la amortización, intereses, comisiones y otros gastos de la deuda pública interna	Pago por la amortización, intereses, comisiones y otros gastos de la deuda pública interna
a2. Externo	Pago por la amortización, intereses, comisiones y otros gastos de la deuda pública externa	Pago por la amortización, intereses, comisiones y otros gastos de la deuda pública externa
b. Otras Aplicaciones de Financiamiento	Pago por la liquidación de cualquier otro financiamiento no considerado deuda pública	Pago por la liquidación de cualquier otro financiamiento no considerado deuda pública
III. Flujos Netos de Efectivo por Actividades de Financiamiento	**(III = IIIA - IIIB)**	**(III = IIIA - IIIB)**
IV. Incremento/Disminución Neta en el Efectivo y Equivalentes al Efectivo	**(IV = I + II + III)**	**(IV = I + II + III)**
V. Efectivo y Equivalentes al Efectivo al Inicio del Ejercicio	SR 1.1.1 (20XN-1)	SR 1.1.1 (20XN-2)
VI. Efectivo y Equivalentes al Efectivo al Final del Ejercicio (VI = IV + V)	SR 1.1.1 (20XN)	SR 1.1.1 (20XN-1)

SR: Saldo del rubro contenido en la Balanza de Comprobación.

20XN-2: Muestra el saldo del periodo anterior al 20XN-1.

Bajo protesta de decir verdad declaramos que los Estados Financieros y sus notas, son razonablemente correctos y son responsabilidad del emisor.

Firma de los responsables

Reglas de validación del Estado de Flujos de Efectivo:

- La cifra obtenida en la fila de Incremento/Disminución Neta en el Efectivo y Equivalentes al Efectivo de la columna 20XN, debe ser la misma que se muestra en el Estado de Cambios en la Situación Financiera en la fila de Efectivo y Equivalentes ya sea de la columna de Origen o de Aplicación.
- Las cifras de la fila de Efectivo y Equivalentes al Efectivo al Final del Ejercicio de las columnas 20XN y 20XN-1, deben ser las mismas que se muestran en el Estado de Situación Financiera en la fila de Efectivo y Equivalentes en las columnas mencionadas.
- La cifra de la fila de Efectivo y Equivalentes al Efectivo al Inicio del Ejercicio de la columna 20XN, debe ser la misma que se muestra en el Estado de Situación Financiera en la fila de Efectivo y Equivalentes de la columna 20XN-1.

f) Estado Analítico del Activo

Inciso reformado DOF 23-12-2020

Finalidad

Su finalidad es mostrar el comportamiento de los fondos, valores, derechos y bienes debidamente identificados y cuantificados en términos monetarios, que dispone el ente público para realizar sus actividades, entre el inicio y el fin del periodo.

Asimismo, suministra información de los movimientos de los activos controlados por el ente público durante un periodo determinado para que los distintos usuarios tomen decisiones económicas fundamentadas.

Estructura del Formato

El Estado Analítico del Activo se presenta de acuerdo al siguiente formato:

Nombre del Ente Público Estado Analítico del Activo Del XXXX al XXXX (Cifras en Pesos)					
Concepto	**Saldo Inicial**	**Cargos del Periodo**	**Abonos del Periodo**	**Saldo Final**	**Variación del Periodo**
ACTIVO					
Activo Circulante					
Efectivo y Equivalentes					
Derechos a Recibir Efectivo o Equivalentes					
Derechos a Recibir Bienes o Servicios					
Inventarios					
Almacenes					
Estimación por Pérdida o Deterioro de Activos Circulantes					
Otros Activos Circulantes					
Activo No Circulante					
Inversiones Financieras a Largo Plazo					
Derechos a Recibir Efectivo o Equivalentes a Largo Plazo					
Bienes Inmuebles, Infraestructura y Construcciones en Proceso					
Bienes Muebles					
Activos Intangibles					
Depreciación, Deterioro y Amortización Acumulada de Bienes					
Activos Diferidos					
Estimación por Pérdida o Deterioro de Activos no Circulantes					
Otros Activos no Circulantes					

Bajo protesta de decir verdad declaramos que los Estados Financieros y sus notas, son razonablemente correctos y son responsabilidad del emisor.

Firma de los responsables

Instructivo de Llenado del Estado Analítico del Activo

1. **Nombre del Ente Público:** Corresponde al nombre del ente público que emite el estado financiero.
2. **Estado Analítico del Activo:** Nombre del estado financiero.
3. **Del XXXX al XXXX:** Corresponde a la fecha inicial y final del periodo que se reporta.
4. **(Cifras en Pesos):** La unidad monetaria en que estará expresado el estado financiero será en Pesos.
5. **Concepto:** Indica el nombre de los rubros conforme a la estructura del Plan de Cuentas, agrupados en Activo.
6. **Saldo Inicial:** Muestra el saldo final del periodo anterior.
7. **Cargos del Periodo:** Representa el monto total de los cargos que se hicieron en el periodo.
8. **Abonos del Periodo:** Representa el monto total de los abonos que se hicieron en el periodo.
9. **Saldo Final:** Muestra el saldo final del periodo actual.
10. **Variación del Periodo:** Representa el resultado de restar al saldo final el saldo inicial.

Cada ente público consignará sus cifras en los rubros que corresponda, en caso de no contar con cifra alguna se anotará cero, es decir, no se eliminarán las filas que no sean utilizadas; asimismo, no se deben agregar conceptos que no están definidos en este estado financiero.

Nombre del Ente Público (1) **Estado Analítico del Activo (2)** **Del XXXX al XXXX (3)** **(Cifras en Pesos) (4)**					
Concepto (5)	**Saldo Inicial (6)**	**Cargos del Periodo (7)**	**Abonos del Periodo (8)**	**Saldo Final (9)**	**Variación del Periodo (10)**
I. ACTIVO	**(I = IA + IB)**	**(I = IA + IB)**	**(I = IA + IB)**	**(9=6+7-8)**	**(10=9-6)**
IA. Activo Circulante	**(IA = a + b + c+ d+ e + f + g)**	**(IA = a + b + c+ d+ e + f + g)**	**(IA = a + b + c+ d+ e + f + g)**	**(9=6+7-8)**	**(10=9-6)**
a. Efectivo y Equivalentes	SR 1.1.1 al 20XN-1	Cargos de las cuentas del Rubro 1.1.1 del 20XN	Abonos de las cuentas del Rubro 1.1.1 del 20XN	SR 1.1.1 al 20XN	Variación del Rubro 1.1.1 (20XN – 20XN-1)
b. Derechos a Recibir Efectivo o Equivalentes	SR 1.1.2 al 20XN-1	Cargos de las cuentas del Rubro 1.1.2 del 20XN	Abonos de las cuentas del Rubro 1.1.2 del 20XN	SR 1.1.2 al 20XN	Variación del Rubro 1.1.2 (20XN – 20XN-1)
c. Derechos a Recibir Bienes o Servicios	SR 1.1.3 al 20XN-1	Cargos de las cuentas del Rubro 1.1.3 del 20XN	Abonos de las cuentas del Rubro 1.1.3 del 20XN	SR 1.1.3 al 20XN	Variación del Rubro 1.1.3 (20XN – 20XN-1)
d. Inventarios	SR 1.1.4 al 20XN-1	Cargos de las cuentas del Rubro 1.1.4 del 20XN	Abonos de las cuentas del Rubro 1.1.4 del 20XN	SR 1.1.4 al 20XN	Variación del Rubro 1.1.4 (20XN – 20XN-1)
e. Almacenes	SR 1.1.5 al 20XN-1	Cargos de las cuentas del Rubro 1.1.5 del 20XN	Abonos de las cuentas del Rubro 1.1.5 del 20XN	SR 1.1.5 al 20XN	Variación del Rubro 1.1.5 (20XN – 20XN-1)
f. Estimación por Pérdida o Deterioro de Activos Circulantes	SR 1.1.6 al 20XN-1	Cargos de las cuentas del Rubro 1.1.6 del 20XN	Abonos de las cuentas del Rubro 1.1.6 del 20XN	SR 1.1.6 al 20XN	Variación del Rubro 1.1.6 (20XN – 20XN-1)
g. Otros Activos Circulantes	SR 1.1.9 al 20XN-1	Cargos de las cuentas del Rubro 1.1.9 del 20XN	Abonos de las cuentas del Rubro 1.1.9 del 20XN	SR 1.1.9 al 20XN	Variación del Rubro 1.1.9 (20XN – 20XN-1)
IB. Activo No Circulante	**(IB = a + b + c + d+ e + f + g + h + i)**	**(IB = a + b + c + d+ e + f + g + h + i)**	**(IB = a + b + c + d+ e + f + g + h + i)**	**(9=6+7-8)**	**(10=9-6)**
a. Inversiones Financieras a Largo Plazo	SR 1.2.1 al 20XN-1	Cargos de las cuentas del Rubro 1.2.1 del 20XN	Abonos de las cuentas del Rubro 1.2.1 del 20XN	SR 1.2.1 al 20XN	Variación del Rubro 1.2.1 (20XN – 20XN-1)
b. Derechos a Recibir Efectivo o Equivalentes a Largo Plazo	SR 1.2.2 al 20XN-1	Cargos de las cuentas del Rubro 1.2.2 del 20XN	Abonos de las cuentas del Rubro 1.2.2 del 20XN	SR 1.2.2 al 20XN	Variación del Rubro 1.2.2 (20XN – 20XN-1)
c. Bienes Inmuebles, Infraestructura y Construcciones en Proceso	SR 1.2.3 al 20XN-1	Cargos de las cuentas del Rubro 1.2.3 del 20XN	Abonos de las cuentas del Rubro 1.2.3 del 20XN	SR 1.2.3 al 20XN	Variación del Rubro 1.2.3 (20XN – 20XN-1)
d. Bienes Muebles	SR 1.2.4 al 20XN-1	Cargos de las cuentas del Rubro 1.2.4 del 20XN	Abonos de las cuentas del Rubro 1.2.4 del 20XN	SR 1.2.4 al 20XN	Variación del Rubro 1.2.4 (20XN – 20XN-1)
e. Activos Intangibles	SR 1.2.5 al 20XN-1	Cargos de las cuentas del Rubro 1.2.5 del 20XN	Abonos de las cuentas del Rubro 1.2.5 del 20XN	SR 1.2.5 al 20XN	Variación del Rubro 1.2.5 (20XN – 20XN-1)

Nombre del Ente Público (1) Estado Analítico del Activo (2) Del XXXX al XXXX (3) (Cifras en Pesos) (4)					
Concepto (5)	**Saldo Inicial (6)**	**Cargos del Periodo (7)**	**Abonos del Periodo (8)**	**Saldo Final (9)**	**Variación del Periodo (10)**
f. Depreciación, Deterioro y Amortización Acumulada de Bienes	SR 1.2.6 al 20XN-1	Cargos de las cuentas del Rubro 1.2.6 del 20XN	Abonos de las cuentas del Rubro 1.2.6 del 20XN	SR 1.2.6 al 20XN	Variación del Rubro 1.2.6 (20XN – 20XN-1)
g. Activos Diferidos	SR 1.2.7 al 20XN-1	Cargos de las cuentas del Rubro 1.2.7 del 20XN	Abonos de las cuentas del Rubro 1.2.7 del 20XN	SR 1.2.7 al 20XN	Variación del Rubro 1.2.7 (20XN – 20XN-1)
h. Estimación por Pérdida o Deterioro de Activos no Circulantes	SR 1.2.8 al 20XN-1	Cargos de las cuentas del Rubro 1.2.8 del 20XN	Abonos de las cuentas del Rubro 1.2.8 del 20XN	SR 1.2.8 al 20XN	Variación del Rubro 1.2.8 (20XN – 20XN-1)
i. Otros Activos no Circulantes	SR 1.2.9 al 20XN-1	Cargos de las cuentas del Rubro 1.2.9 del 20XN	Abonos de las cuentas del Rubro 1.2.9 del 20XN	SR 1.2.9 al 20XN	Variación del Rubro 1.2.9 (20XN – 20XN-1)

SR: Saldo del Rubro contenido en la Balanza de Comprobación.

Bajo protesta de decir verdad declaramos que los Estados Financieros y sus notas, son razonablemente correctos y son responsabilidad del emisor.

Firma de los responsables

Reglas de validación del Estado Analítico del Activo:

- Las cifras de las filas de los rubros de Activo de las columnas de Saldo Final y de Saldo Inicial, deben ser las mismas que se muestran en el Estado de Situación Financiera en las filas de los rubros del Activo de las columnas 20XN y 20XN-1 respectivamente.
- Las cifras de las filas de los rubros de Activo de la columna de Variación del Periodo, deben ser las mismas que se muestran en el Estado de Cambios en la Situación Financiera en las filas de los rubros del Activo en las columnas de Origen o Aplicación.

g) Estado Analítico de la Deuda y Otros Pasivos

Finalidad

Su finalidad es mostrar las obligaciones insolutas de los entes públicos, al inicio y fin de cada periodo, derivadas del endeudamiento interno y externo, realizado en el marco de la legislación vigente, así como suministrar a los usuarios información analítica relevante sobre la variación de la deuda del ente público entre el inicio y el fin del periodo, ya sea que tenga su origen en operaciones de crédito público (deuda pública) o en cualquier otro tipo de financiamiento. Las operaciones de crédito público, se muestran clasificadas a corto o largo plazo, en interna o externa, originadas en la colocación de títulos y valores o en contratos de préstamo y según el país o institución acreedora. Finalmente, el formato presenta el concepto de "Total de Otros Pasivos" que muestra en forma agregada el endeudamiento u obligaciones restantes del ente público, no originado en operaciones de crédito público.

Estructura del Formato

El Estado Analítico de la Deuda y Otros Pasivos se presenta de acuerdo al siguiente formato:

Nombre del Ente Público Estado Analítico de la Deuda y Otros Pasivos Del XXXX al XXXX (Cifras en Pesos)				
Denominación de las Deudas	**Moneda de Contratación**	**Institución o País Acreedor**	**Saldo Inicial del Periodo**	**Saldo Final del Periodo**
DEUDA PÚBLICA				
Corto Plazo				
Deuda Interna				
Instituciones de Crédito				
Títulos y Valores				
Arrendamientos Financieros				
Deuda Externa				
Organismos Financieros Internacionales				
Deuda Bilateral				
Títulos y Valores				
Arrendamientos Financieros				
Subtotal de Deuda Pública a Corto Plazo				
Largo Plazo				
Deuda Interna				
Instituciones de Crédito				
Títulos y Valores				
Arrendamientos Financieros				
Deuda Externa				
Organismos Financieros Internacionales				
Deuda Bilateral				
Títulos y Valores				
Arrendamientos Financieros				
Subtotal de Deuda Pública a Largo Plazo				
Total de Otros Pasivos				
Total de Deuda Pública y Otros Pasivos				

Bajo protesta de decir verdad declaramos que los Estados Financieros y sus notas, son razonablemente correctos y son responsabilidad del emisor.

Firma de los responsables

Instructivo de Llenado del Estado Analítico de la Deuda y Otros Pasivos

1. **Nombre del Ente Público:** Corresponde al nombre del ente público que emite el estado financiero.
2. **Estado Analítico de la Deuda y Otros Pasivos:** Nombre del estado financiero.
3. **Del XXXX al XXXX:** Corresponde a la fecha inicial y final del periodo que se reporta.
4. **(Cifras en Pesos):** La unidad monetaria en que estará expresado el estado financiero será en Pesos.
5. **Denominación de las Deudas:** Muestra las obligaciones insolutas de los entes públicos que tenga su origen en operaciones de crédito público (deuda pública) o en cualquier otro tipo de endeudamiento.
6. **Moneda de Contratación:** Representa la divisa en la cual fue contratado el financiamiento.
7. **Institución o País Acreedor:** Representa el nombre del país o institución con la cual se contrató el financiamiento.
8. **Saldo Inicial del Periodo:** Muestra el saldo final del periodo anterior.
9. **Saldo Final del Periodo:** Muestra el saldo final del periodo actual.

Para elaborar el Estado Analítico de la Deuda y Otros Pasivos, se utilizan los importes de los saldos iniciales y de los saldos finales de los financiamientos o deudas contraídas registrados en el Pasivo.

Cada ente público consignará sus cifras en los conceptos que corresponda, en caso de no contar con cifra alguna se anotará cero, es decir, no se eliminarán las filas que no sean utilizadas; asimismo, no se deben agregar conceptos que no están definidos en este estado financiero.

Nombre del Ente Público (1) Estado Analítico de la Deuda y Otros Pasivos (2) Del XXXX al XXXX (3) (Cifras en Pesos) (4)				
Denominación de las Deudas (5)	**Moneda de Contratación (6)**	**Institución o País Acreedor (7)**	**Saldo Inicial del Periodo (8)**	**Saldo Final del Periodo (9)**
DEUDA PÚBLICA				
Corto Plazo				
IA. Deuda Interna			**(IA = a +b + c)**	**(IA = a +b + c)**
a. Instituciones de Crédito	Descripción de moneda/divisa	Institución o País	Monto al 20XN-1	Monto al 20XN
b. Títulos y Valores	Descripción de moneda/divisa	Institución o País	Monto al 20XN-1	Monto al 20XN
c. Arrendamientos Financieros	Descripción de moneda/divisa	Institución o País	Monto al 20XN-1	Monto al 20XN
IB. Deuda Externa			**(IB = a + b + c + d)**	**(IB = a + b + c + d)**
a. Organismos Financieros Internacionales	Descripción de moneda/divisa	Institución o País	Monto al 20XN-1	Monto al 20XN
b. Deuda Bilateral	Descripción de moneda/divisa	Institución o País	Monto al 20XN-1	Monto al 20XN
c. Títulos y Valores	Descripción de moneda/divisa	Institución o País	Monto al 20XN-1	Monto al 20XN
d. Arrendamientos Financieros	Descripción de moneda/divisa	Institución o País	Monto al 20XN-1	Monto al 20XN
I. Subtotal de Deuda Pública a Corto Plazo			**(I = IA + IB)**	**(I = IA + IB)**
Largo Plazo				
IIA. Deuda Interna			**(IIA = a +b + c)**	**(IIA = a +b + c)**
a. Instituciones de Crédito	Descripción de moneda/divisa	Institución o País	Monto al 20XN-1	Monto al 20XN
b. Títulos y Valores	Descripción de moneda/divisa	Institución o País	Monto al 20XN-1	Monto al 20XN
c. Arrendamientos Financieros	Descripción de moneda/divisa	Institución o País	Monto al 20XN-1	Monto al 20XN
IIB. Deuda Externa			**(IIB = a +b + c + d)**	**(IIB = a +b + c + d)**
a. Organismos Financieros Internacionales	Descripción de moneda/divisa	Institución o País	Monto al 20XN-1	Monto al 20XN
b. Deuda Bilateral	Descripción de moneda/divisa	Institución o País	Monto al 20XN-1	Monto al 20XN

Nombre del Ente Público (1) Estado Analítico de la Deuda y Otros Pasivos (2) Del XXXX al XXXX (3) (Cifras en Pesos) (4)				
Denominación de las Deudas (5)	**Moneda de Contratación (6)**	**Institución o País Acreedor (7)**	**Saldo Inicial del Periodo (8)**	**Saldo Final del Periodo (9)**
c. Títulos y Valores	Descripción de moneda/divisa	Institución o País	Monto al 20XN-1	Monto al 20XN
d. Arrendamientos Financieros	Descripción de moneda/divisa	Institución o País	Monto al 20XN-1	Monto al 20XN
II. Subtotal de Deuda Pública a Largo Plazo			**(II = IIA + IIB)**	**(II = IIA + IIB)**
III. Total de Otros Pasivos			Monto al 20XN-1	Monto al 20XN
IV. Total de Deuda Pública y Otros Pasivos			**(IV = I + II + III)**	**(IV = I + II + III)**

Bajo protesta de decir verdad declaramos que los Estados Financieros y sus notas, son razonablemente correctos y son responsabilidad del emisor.

Firma de los responsables

Reglas de validación del Estado Analítico de la Deuda y Otros Pasivos:

- Los saldos de la fila de Total de Deuda Pública y Otros Pasivos en las columnas de Saldo Inicial del Periodo y de Saldo Final del Periodo deben coincidir según corresponda, con el Estado de Situación Financiera en la fila del Total del Pasivo de las columnas 20XN-1 y 20XN respectivamente.

h) Informe sobre pasivos contingentes

Todos los entes públicos tendrán la obligación de presentar junto con sus estados contables periódicos un informe sobre sus pasivos contingentes.

Un pasivo contingente es:

a) Una obligación posible, surgida a raíz de sucesos pasados, cuya existencia ha de ser confirmada sólo por la ocurrencia, o en su caso, por la no ocurrencia, de uno o más eventos inciertos en el futuro, que no están enteramente bajo el control de la entidad; o bien

b) Una obligación presente, surgida a raíz de sucesos pasados, que no se ha reconocido contablemente porque:

(i) no es probable que la entidad tenga que satisfacerla, desprendiéndose de recursos que incorporen beneficios económicos; o bien

(ii) el importe de la obligación no pueda ser medido con la suficiente fiabilidad.

En otros términos, los pasivos contingentes son obligaciones que tienen su origen en hechos específicos e independientes del pasado que en el futuro pueden ocurrir o no y, de acuerdo con lo que acontezca, desaparecen o se convierten en pasivos reales por ejemplo, juicios, garantías, avales, costos de planes de pensiones, jubilaciones, etc.

i) Notas a los Estados Financieros

Inciso reformado DOF 06-12-2022
Reforma DOF 10-12-2025

Las notas a los estados financieros son explicaciones que amplían el origen y significado de los datos y cifras que se presentan en los Estados Financieros, proporcionando información acerca del ente público, sus transacciones y otros eventos que lo han afectado o podrían afectar económicamente, las cuales son parte integrante de los mismos, teniendo presente los postulados de revelación suficiente e importancia relativa.

Su objetivo es revelar y proporcionar información adicional que no se presenta en los Estados Financieros, pero que es relevante para la comprensión de alguno de ellos. Lo anterior para dar cumplimiento a los artículos 46, fracción I, inciso g), 47, 48 y 49 de la Ley General de Contabilidad Gubernamental (LGCG).

Las Notas a los Estados Financieros deberán incluir en el encabezado los siguientes datos: Nombre del Ente Público, la denominación “Notas a los Estados Financieros", periodo de que se trata y la unidad monetaria en que están expresadas las cifras (pesos).

A continuación, se presentan los tres tipos de notas que acompañan a los Estados Financieros, a saber:

a) Notas de gestión administrativa,

b) Notas de desglose, y

c) Notas de memoria (cuentas de orden).

a) NOTAS DE GESTIÓN ADMINISTRATIVA

Estas Notas tienen como objetivo la revelación del contexto y de los aspectos económico-financieros más relevantes que influyeron en las decisiones del período, y que deberán ser considerados en la elaboración de los estados financieros para la mayor comprensión de los mismos y sus particularidades.

De esta manera, se informan y explican las condiciones relacionadas con la información financiera de cada período de gestión; además, de exponer aquellas políticas que podrían afectar la toma de decisiones en períodos posteriores.

1. Autorización e Historia

Se informará sobre:

a) Fecha de creación del ente público.

b) Principales cambios en su estructura.

2. Panorama Económico y Financiero

Se informará sobre las principales condiciones económico-financieras bajo las cuales el ente público estuvo operando; y las cuales influyeron en la toma de decisiones de la administración; tanto a nivel local como federal.

3. Organización y Objeto Social

Se informará sobre:

a) Objeto social.

b) Principal actividad.

c) Ejercicio fiscal.

d) Régimen jurídico.

e) Consideraciones fiscales del ente: revelar el tipo de contribuciones que esté obligado a pagar o retener.

f) Estructura organizacional básica.

g) Fideicomisos de los cuales es fideicomitente o fideicomisario, y contratos análogos, incluyendo mandatos de los cuales es parte.

4. Bases de Preparación de los Estados Financieros

Se informará sobre:

a) Si se ha observado la normatividad emitida por el CONAC y las disposiciones legales aplicables.

b) La normatividad aplicada para el reconocimiento, valuación y revelación de los diferentes rubros de la información financiera, así como las bases de medición utilizadas para la elaboración de los estados financieros; por ejemplo: costo histórico, valor de realización, valor razonable, valor de recuperación o cualquier otro método empleado y los criterios de aplicación de los mismos.

c) Postulados básicos de Contabilidad Gubernamental (PBCG).

d) Normatividad supletoria. En caso de emplear varios grupos de normatividades (normatividades supletorias), deberá realizar la justificación razonable correspondiente, su alineación con los PBCG y a las características cualitativas asociadas descritas en el Marco Conceptual de Contabilidad Gubernamental (MCCG) y sus modificaciones.

e) Para las entidades que por primera vez estén implementando la base de devengado de acuerdo a la Ley de Contabilidad, deberán:

- Revelar las nuevas políticas de reconocimiento;
- Su plan de implementación;
- Revelar los cambios en las políticas, la clasificación y medición de las mismas, así como su impacto en la información financiera, y
- Presentar los últimos estados financieros con la normatividad anteriormente utilizada con las nuevas políticas para fines de comparación en la transición a la base de devengado.

5. Políticas de Contabilidad Significativas

Son los principios, bases, reglas y procedimientos específicos adoptados por el ente público en la elaboración y presentación de sus estados financieros.

El ente público seleccionará y aplicará sus políticas contables de manera congruente para transacciones, otros eventos y condiciones que sean similares.

Se informará sobre:

a) Actualización: se informará del método utilizado para la actualización del valor de los activos, pasivos y Hacienda Pública/Patrimonio y las razones de dicha elección. Así como informar de la desconexión o reconexión inflacionaria.

b) Informar sobre la realización de operaciones en el extranjero y de sus efectos en la información financiera gubernamental, considerando entre otros el importe de las variaciones cambiarias reconocidas en el resultado (ahorro o desahorro).

c) Método de valuación de la inversión en acciones de Compañías subsidiarias no consolidadas y asociadas.

d) Sistema y método de valuación de inventarios y costo de lo vendido.

e) Beneficios a empleados: revelar el cálculo de la reserva actuarial, valor presente de los ingresos esperados comparado con el valor presente de la estimación de gastos tanto de los beneficiarios actuales como futuros.

f) Provisiones: objetivo de su creación, monto y plazo.

g) Reservas: objetivo de su creación, monto y plazo.

h) Cambios en políticas contables y corrección de errores junto con la revelación de los efectos que se tendrá en la información financiera del ente público, ya sea retrospectivos o prospectivos.

i) Reclasificaciones: se deben revelar todos aquellos movimientos entre cuentas por efectos de cambios en los tipos de operaciones.

j) Depuración y cancelación de saldos.

6. Posición en Moneda Extranjera y Protección por Riesgo Cambiario

Se informará sobre:

a) Activos en moneda extranjera.

b) Pasivos en moneda extranjera.

c) Posición en moneda extranjera.

d) Tipo de cambio.

e) Equivalente en moneda nacional.

Lo anterior, por cada tipo de moneda extranjera que se encuentre en los rubros de activo y pasivo.

Adicionalmente, se informará sobre los métodos de protección de riesgo por variaciones en el tipo de cambio.

7. Reporte Analítico del Activo

Debe mostrar la siguiente información:

a) Vida útil, porcentajes de depreciación y amortización utilizados en los diferentes tipos de activos, o el importe de las pérdidas por deterioro reconocidas.

b) Cambios en el porcentaje de depreciación y amortización y en el valor de los activos ocasionado por deterioro.

c) Importe de los gastos capitalizados en el ejercicio, tanto financieros como de investigación y desarrollo.

d) Riesgos por tipo de cambio o tipo de interés de las inversiones financieras.

e) Valor en el ejercicio de los bienes construidos por la entidad.

f) Otras circunstancias de carácter significativo que afecten el activo, tales como bienes en garantía, señalados en embargos, litigios, títulos de inversiones entregados en garantías, baja significativa del valor de inversiones financieras, etc.

g) Desmantelamiento de activos, procedimientos, implicaciones, efectos contables.

h) Administración de activos; planeación con el objetivo de que el ente los utilice de manera más efectiva.

Adicionalmente, se deben incluir las explicaciones de las principales variaciones en el activo, en cuadros comparativos como sigue:

a) Inversiones en valores.

b) Patrimonio de Organismos Descentralizados de Control Presupuestario Indirecto.

c) Inversiones en empresas de participación mayoritaria.

d) Inversiones en empresas de participación minoritaria.

e) Patrimonio de Organismos Descentralizados de Control Presupuestario Directo, según corresponda.

8. Fideicomisos, Mandatos y Análogos

Se deberá informar:

a) Por ramo administrativo que los reporta.

b) Enlistar los de mayor monto de disponibilidad, relacionando aquéllos que conforman el 80% de las disponibilidades.

9. Reporte de la Recaudación

a) Análisis del comportamiento de la recaudación correspondiente al ente público o cualquier tipo de ingreso, de forma separada los ingresos locales de los federales.

b) Proyección de la recaudación e ingresos en el mediano plazo.

10. Información sobre la Deuda y el Reporte Analítico de la Deuda

a) Utilizar al menos los siguientes indicadores: deuda respecto al PIB y deuda respecto a la recaudación tomando, como mínimo, un período igual o menor a 5 años.

b) Información de manera agrupada por tipo de valor gubernamental o instrumento financiero en la que se consideren intereses, comisiones, tasa, perfil de vencimiento y otros gastos de la deuda.

11. Calificaciones otorgadas

Informar, tanto del ente público como cualquier transacción realizada, que haya sido sujeta a una calificación crediticia.

12. Proceso de Mejora

Se informará de:

a) Principales Políticas de control interno.

b) Medidas de desempeño financiero, metas y alcance.

13. Información por Segmentos

Cuando se considere necesario se podrá revelar la información financiera de manera segmentada debido a la diversidad de las actividades y operaciones que realizan los entes públicos, ya que la misma proporciona información acerca de las diferentes actividades operativas en las cuales participa, de los productos o servicios que maneja, de las diferentes áreas geográficas, de los grupos homogéneos con el objetivo de entender el desempeño del ente, evaluar mejor los riesgos y beneficios del mismo, y entenderlo como un todo y sus partes integrantes.

Consecuentemente, esta información contribuye al análisis más preciso de la situación financiera, grados y fuentes de riesgo y crecimiento potencial de negocio.

14. Eventos Posteriores al Cierre

El ente público informará el efecto en sus estados financieros de aquellos hechos ocurridos en el período posterior al que informa, que proporcionan mayor evidencia sobre eventos que le afectan económicamente y que no se conocían a la fecha de cierre.

15. Partes Relacionadas

Se debe establecer por escrito que no existen partes relacionadas que pudieran ejercer influencia significativa sobre la toma de decisiones financieras y operativas.

16. Responsabilidad Sobre la Presentación Razonable de la Información Contable

La Información Contable deberá estar firmada en cada página de la misma e incluir al final la siguiente leyenda: “Bajo protesta de decir verdad declaramos que los Estados Financieros y sus notas, son razonablemente correctos y son responsabilidad del emisor”. Lo anterior, no será aplicable para la información contable consolidada.

b) NOTAS DE DESGLOSE

I) NOTAS AL ESTADO DE ACTIVIDADES

Ingresos y Otros Beneficios

1. Explicar aquellas cuentas de los rubros que integran los grupos de: Ingresos de Gestión; Participaciones, Aportaciones, Convenios, Incentivos Derivados de la Colaboración Fiscal, Fondos Distintos de Aportaciones, Transferencias, Asignaciones, Subsidios y Subvenciones, y Pensiones y Jubilaciones; y Otros Ingresos y Beneficios, que en lo individual representen el 15% o más del total del rubro al que corresponden.

Gastos y Otras Pérdidas:

1. Explicar aquellas cuentas de los rubros que integran los grupos de: Gastos de Funcionamiento; Transferencias, Subsidios y Otras Ayudas; Participaciones y Aportaciones; Intereses, Comisiones y Otros Gastos de la Deuda Pública; Otros Gastos y Pérdidas Extraordinarias, así como Inversión Pública, que en lo individual representen el 15% o más del total del rubro al que corresponden.

II) NOTAS AL ESTADO DE SITUACIÓN FINANCIERA

Activo

Efectivo y Equivalentes

1. Se informará acerca de los fondos con afectación específica, el tipo y monto de los mismos; de las inversiones temporales se revelará su tipo y monto.

Derechos a recibir Efectivo y Equivalentes y Bienes o Servicios

2. Por tipo de contribución se informará el monto que se encuentre pendiente de cobro y por recuperar de hasta cinco ejercicios anteriores, asimismo se deberán considerar los montos sujetos a algún tipo de juicio con una antigüedad mayor a la señalada y la factibilidad de cobro.
3. Se informará, de manera agrupada, los derechos a recibir efectivo y equivalentes, y bienes o servicios, (excepto cuentas por cobrar de contribuciones e inversiones financieras) en una desagregación por su vencimiento en días a 90, 180, menor o igual a 365 y mayor a 365. Adicionalmente, se informará de las características cualitativas relevantes que afecten a estas cuentas.

Inventarios

4. Se clasificarán como inventarios los bienes disponibles para su transformación. Esta nota aplica para aquellos entes públicos que realicen algún proceso de transformación y/o elaboración de bienes.

   En la nota se informará del sistema de costeo y método de valuación aplicados a los inventarios, así como la conveniencia de su aplicación dada la naturaleza de los mismos. Adicionalmente, se revelará el impacto en la información financiera por cambios en el método o sistema.

Almacenes

5. De la cuenta Almacenes se informará acerca del método de valuación, así como la conveniencia de su aplicación. Adicionalmente, se revelará el impacto en la información financiera por cambios en el método.

Inversiones Financieras

6. De la cuenta Fideicomisos, Mandatos y Contratos Análogos se informarán los recursos asignados por tipo y monto, y características significativas que tengan o puedan tener alguna incidencia en las mismas.
7. Se informarán los saldos e integración de las cuentas: Participaciones y Aportaciones de Capital, Inversiones a Largo Plazo y Títulos y Valores a Largo Plazo.

Bienes Muebles, Inmuebles e Intangibles

8. Se informará de manera agrupada por cuenta, los rubros de Bienes Muebles e Inmuebles, el monto de la cuenta y de la depreciación del ejercicio y la acumulada, el método de depreciación, tasas determinadas y los criterios de aplicación de los mismos. Asimismo, se informará de las características significativas del estado en que se encuentren los activos.
9. Se informará de manera agrupada por cuenta, los rubros de activos intangibles y diferidos, su monto y naturaleza, amortización del ejercicio, amortización acumulada, tasa y métodos aplicados.

Estimaciones y Deterioros

10. Se informarán los criterios utilizados para la determinación de las estimaciones; por ejemplo: estimación de cuentas incobrables, estimación por deterioro de inventarios, deterioro de bienes y cualquier otra que aplique.

Otros Activos

11. De las cuentas de otros activos se informará por tipo circulante o no circulante, los montos totales asociados y sus características cualitativas significativas que les impacten financieramente.

Pasivo[1]

Cuentas y Documentos por pagar

[1] Con respecto a la información de la deuda pública, ésta se incluye en el informe de deuda pública en la nota 10 “Información sobre la Deuda y el Reporte Analítico de la Deuda” de las notas de Gestión Administrativa.

1. Se elaborará una relación de las cuentas y documentos por pagar en una desagregación por su vencimiento en días a 90, 180, menor o igual a 365 y mayor a 365. Asimismo, se informará sobre la factibilidad del pago de dichos pasivos.

Fondos y Bienes de Terceros en Garantía y/o Administración

2. Se informará de manera agrupada los recursos localizados en Fondos de Bienes de Terceros en Garantía y/o Administración a corto y largo plazo, así como la naturaleza de dichos recursos y sus características cualitativas significativas que les afecten o pudieran afectarles financieramente.

Pasivos Diferidos

3. Se informará de las cuentas de los pasivos diferidos por tipo, monto y naturaleza, así como las características significativas que les impacten o pudieran impactarles financieramente.

Provisiones

4. Se informará de las cuentas de provisiones por tipo, monto y naturaleza, así como las características significativas que les impacten.

Otros Pasivos

5. De las cuentas de otros pasivos se informará por tipo circulante o no circulante, los montos totales y sus características cualitativas significativas que les impacten financieramente.

III) Notas al Estado de Variación en la Hacienda Pública

1. Se informará de manera agrupada, acerca de las modificaciones al patrimonio contribuido por tipo, naturaleza y monto.
2. Se informará de manera agrupada, acerca del monto y procedencia de los recursos que modifican al patrimonio generado.

IV) Notas al Estado de Flujos de Efectivo

1. Presentar el análisis de las cifras del periodo actual (20XN) y periodo anterior (20XN-1) del Efectivo y Equivalentes al Efectivo, al Final del Ejercicio del Estado de Flujos de Efectivo, respecto a la composición del rubro de Efectivo y Equivalentes, utilizando el siguiente cuadro:

Efectivo y Equivalentes		
Concepto	**20XN**	**20XN-1**
Efectivo	X	X
Bancos/Tesorería	X	X
Bancos/Dependencias y Otros	X	X
Inversiones Temporales (Hasta 3 meses)	X	X
Fondos con Afectación Específica	X	X
Depósitos de Fondos de Terceros en Garantía y/o Administración	X	X
Otros Efectivos y Equivalentes	X	X
Total	**X**	**X**

2. Detallar las adquisiciones de las Actividades de Inversión efectivamente pagadas, respecto del apartado de aplicación.

Adquisiciones de Actividades de Inversión efectivamente pagadas		
Concepto	**20XN**	**20XN-1**
Bienes Inmuebles, Infraestructura y Construcciones en Proceso	**X**	**X**
Terrenos	X	X
Viviendas	X	X
Edificios no Habitacionales	X	X
Infraestructura	X	X
Construcciones en Proceso en Bienes de Dominio Público	X	X
Construcciones en Proceso en Bienes Propios	X	X
Otros Bienes Inmuebles	X	X
Bienes Muebles	**X**	**X**
Mobiliario y Equipo de Administración	X	X
Mobiliario y Equipo Educacional y Recreativo	X	X
Equipo e Instrumental Médico y de Laboratorio	X	X
Vehículos y Equipo de Transporte	X	X
Equipo de Defensa y Seguridad	X	X
Maquinaria, Otros Equipos y Herramientas	X	X
Colecciones, Obras de Arte y Objetos Valiosos	X	X
Activos Biológicos	X	X
Otras Inversiones	**X**	**X**
Total	**X**	**X**

3. Presentar la Conciliación de los Flujos de Efectivo Netos de las Actividades de Operación y los saldos de Resultado del Ejercicio (Ahorro/Desahorro), utilizando el siguiente cuadro:

Reforma DOF 10-12-2025

CONCILIACION DE FLUJOS DE EFECTIVO NETOS		
Concepto	**20XN**	**20XN-1**
Resultado del Ejercicio Ahorro/Desahorro Reforma DOF 10-12-2025	**X**	**X**
Movimientos de partidas (o rubros) que no afectan al efectivo	**X**	**X**
Depreciación	X	X
Amortización	X	X
Incrementos en las provisiones	X	X
Incremento en inversiones producido por revaluación	(X)	(X)

Ganancia/pérdida en venta de bienes muebles, inmuebles e intangibles	(X)	(X)
Incremento en cuentas por cobrar	(X)	(X)
Flujos de Efectivo Netos de las Actividades de Operación	**X**	**X**

Los conceptos incluidos en los movimientos de partidas (o rubros) que no afectan al efectivo, que aparecen en el cuadro anterior son enunciativos y tienen como finalidad mostrar algunos ejemplos para elaborar este cuadro.

V) CONCILIACIÓN ENTRE LOS INGRESOS PRESUPUESTARIOS Y CONTABLES, ASÍ COMO ENTRE LOS EGRESOS PRESUPUESTARIOS Y LOS GASTOS CONTABLES

La conciliación se presentará atendiendo a lo dispuesto por el "Acuerdo por el que se emite el formato de conciliación entre los ingresos presupuestarios y contables, así como entre los egresos presupuestarios y los gastos contables" y sus modificaciones.

c) NOTAS DE MEMORIA (CUENTAS DE ORDEN)

Las Notas de Memoria contendrán información sobre las cuentas de orden tanto contables como presupuestarias que se utilizan para registrar movimientos de valores que no afecten o modifiquen el Estado de Situación Financiera del ente público; sin embargo, su incorporación es necesaria con fines de recordatorio, de control y en general sobre los aspectos administrativos, o bien, para consignar sus derechos o responsabilidades contingentes que puedan, o no, presentarse en el futuro.

Las cuentas que se manejan para efectos de estas Notas son las siguientes:

Cuentas de Orden Contables:

Valores

Emisión de Obligaciones

Avales y Garantías

Juicios

Inversión Mediante Proyectos para Prestación de Servicios (PPS) y Similares

Bienes Concesionados o en Comodato

Se informará al menos lo siguiente:

1. Los valores en custodia de instrumentos prestados a formadores de mercado e instrumentos de crédito recibidos en garantía de los formadores de mercado u otros.
2. Por tipo de emisión de instrumento: monto, tasa y vencimiento.
3. Los contratos firmados de construcciones por tipo de contrato.

Las cuentas de orden contables señaladas, se indican de manera enunciativa, por lo tanto, deberán informar sobre las cuentas de orden contable que utilice el ente público y que presenten saldos al periódo que se reporta.

Cuentas de Orden Presupuestario

Cuentas de ingresos

Cuentas de egresos

En las cuentas de orden presupuestarias, se informará el avance que se registra, previo al cierre presupuestario de cada periodo que se reporta.

Cuentas de Orden Presupuestarias de Ingresos	
Concepto	**20XN**
Ley de Ingresos Estimada	SR 8.1.1
Ley de Ingresos por Ejecutar	SR 8.1.2
Modificaciones a la Ley de Ingresos Estimada	SR 8.1.3
Ley de Ingresos Devengada	ABONOS R 8.1.4*
Ley de Ingresos Recaudada	ABONOS R 8.1.5

*** Al importe total de los abonos del rubro 8.1.4 Ley de Ingresos Devengada se le deberá restar las devoluciones del periodo que se reporta.**

Cuentas de Orden Presupuestarias de Egresos	
Concepto	**20XN**
Presupuesto de Egresos Aprobado	SR 8.2.1
Presupuesto de Egresos por Ejercer	SR 8.2.2
Modificaciones al Presupuesto de Egresos Aprobado	SR 8.2.3
Presupuesto de Egresos Comprometido	CARGOS R 8.2.4
Presupuesto de Egresos Devengado	CARGOS R 8.2.5
Presupuesto de Egresos Ejercido	CARGOS R 8.2.6
Presupuesto de Egresos Pagado	CARGOS R 8.2.7

SR: Saldo del rubro contenido en la Balanza de Comprobación.

R: Rubro (Plan de Cuentas del Manual de Contabilidad Gubernamental emitido por el CONAC)

III. ESTADOS E INFORMES PRESUPUESTARIOS

Reforma DOF 10-12-2025

Los estados e informes presupuestarios tienen como propósito aportar información pertinente, clara, confiable y oportuna a los responsables de la gestión política y económica para ser utilizada en la toma de decisiones gubernamentales en general y sobre finanzas públicas en particular, así como para ser utilizada por los analistas y la sociedad.

Los estados e informes presupuestarios que deberán generar los entes públicos estarán conformados por los siguientes agregados:

a) Estado Analítico de Ingresos;
b) Estado Analítico del Ejercicio del Presupuesto de Egresos del que se derivan las clasificaciones siguientes:
   1. Administrativa;
   2. Económica;
   3. Por objeto del gasto, y
   4. Funcional.
c) Endeudamiento neto, e
d) Intereses de la deuda.

a) Estado Analítico de Ingresos

Finalidad

Informar de manera periódica y confiable el comportamiento de los ingresos públicos por rubro de ingresos (fuente de financiamiento) y su variación del recaudado con relación al estimado en la Ley de Ingresos o Presupuesto de Ingresos, destacando los rubros de ingresos que incidieron en dicha variación, así como la determinación de ingresos excedentes.

Su presentación será con base a la estructura del Clasificador por Rubros de Ingresos (CRI), el cual contiene los conceptos principales de ingresos públicos destinados a cubrir los gastos, así como las Normas y Metodología para la Determinación de los Momentos Contables de los Ingresos.

ESTRUCTURA DEL FORMATO

Nombre del Ente Público Estado Analítico de Ingresos Del XXXX al XXXX (Cifras en Pesos)						
Rubro de Ingresos / Fuente de Financiamiento	**Ingreso**					**Diferencia**
	Estimado	**Ampliaciones/ (Reducciones)**	**Modificado**	**Devengado**	**Recaudado**	
Impuestos						
Cuotas y Aportaciones de Seguridad Social						
Contribuciones de Mejoras						
Derechos						
Productos						
Aprovechamientos						
Ingresos por Venta de Bienes, Prestación de Servicios y Otros Ingresos						
Participaciones, Aportaciones, Convenios, Incentivos Derivados de la Colaboración Fiscal y Fondos Distintos de Aportaciones						
Transferencias, Asignaciones, Subsidios y Subvenciones, y Pensiones y Jubilaciones						
Ingresos Derivados de Financiamientos						
Total						
				Ingresos excedentes		

Rubro de Ingresos / Fuente de Financiamiento	Ingreso					Diferencia
	Estimado	Ampliaciones/ (Reducciones)	Modificado	Devengado	Recaudado	
Ingresos del Poder Ejecutivo Federal o Estatal y de los Municipios						
Impuestos						
Cuotas y Aportaciones de Seguridad Social						
Contribuciones de Mejoras						
Derechos						
Productos[1]						
Aprovechamientos[2]						
Participaciones, Aportaciones, Convenios, Incentivos Derivados de la Colaboración Fiscal y Fondos Distintos de Aportaciones						
Transferencias, Asignaciones, Subsidios y Subvenciones, y Pensiones y Jubilaciones						
Ingresos de los Entes Públicos de los Poderes Legislativo y Judicial, de los Órganos Autónomos y del Sector Paraestatal o Paramunicipal, así como de las Empresas Públicas del Estado						
Reforma DOF 10-12-2025						
Cuotas y Aportaciones de Seguridad Social						
Productos						
Ingresos por Venta de Bienes, Prestación de Servicios y Otros Ingresos[3]						
Transferencias, Asignaciones, Subsidios y Subvenciones, y Pensiones y Jubilaciones						
Ingresos Derivados de Financiamientos						
Ingresos Derivados de Financiamientos						
Total						
				Ingresos excedentes		

[1] Incluye intereses que generan las cuentas bancarias del Poder Ejecutivo de la Federación, de las Entidades Federativas, así como de los Municipios.
[2] Incluye donativos en efectivo del Poder Ejecutivo, entre otros aprovechamientos.
[3] Otros Ingresos se refiere a los ingresos propios obtenidos por los Poderes Legislativo y Judicial, los Órganos Autónomos y las Entidades de la Administración Pública Paraestatal y Paramunicipal, por sus actividades diversas no inherentes a su operación que generan recursos y que no sean ingresos por venta de bienes o prestación de servicios, tales como donativos en efectivo, entre otros.

INSTRUCTIVO DE LLENADO DEL FORMATO ESTADO ANALÍTICO DE INGRESOS

1. **Nombre del Ente Público:** Corresponde al nombre del ente público que emite el estado presupuestario.
2. **Estado Analítico de Ingresos:** Nombre del estado presupuestario.
3. **Del XXXX al XXXX:** Corresponde a la fecha inicial y final del periodo que se reporta.
4. **(Cifras en Pesos):** La unidad monetaria en que estará expresado el estado presupuestario será en Pesos**.**
5. **Rubro de Ingresos / Fuente de Financiamiento:** Corresponde a la denominación del mayor nivel de agregación del CRI que presenta y ordena los grupos principales de los ingresos públicos en función de su naturaleza.
6. **Estimado:** Es el momento contable que refleja los montos previstos que se aprueban anualmente en la Ley de Ingresos o en el Presupuesto de Ingresos.
7. **Ampliaciones/ (Reducciones):** Corresponde a las adecuaciones presupuestarias a la Ley de Ingresos estimada o al Presupuesto de Ingresos aprobado (ampliaciones menos reducciones), considerando que cuando la diferencia entre ampliaciones y reducciones sea mayor, el importe se presenta con signo positivo; por el contrario, cuando las reducciones sean mayores que las ampliaciones el monto es con signo negativo.
8. **Modificado:** Es el momento contable que refleja las adecuaciones presupuestarias que resultan de los incrementos y decrementos a la Ley de Ingresos estimada o del Presupuesto de Ingresos.
9. **Devengado:** Es el momento contable que se realiza cuando existe jurídicamente el derecho de cobro.

10. **Recaudado:** Es el momento contable que refleja el cobro en efectivo o cualquier otro medio de pago.
11. **Diferencia:** Es la resta entre la columna del recaudado menos el estimado.
12. **al 21.** Corresponde a las definiciones de los rubros establecidas en el CRI.
22. **Ingresos excedentes:** Es la suma de la columna “Diferencia”, la cual corresponde a los recursos que durante el ejercicio fiscal se obtienen en exceso del Estimado.

Cada ente público consignará sus cifras en los conceptos que correspondan, en caso de no contar con cifra se anotará cero, es decir, no se eliminarán filas que no sean utilizadas, ni se agregarán renglones.

Nombre del Ente Público (1) **Estado Analítico de Ingresos (2)** **Del XXXX al XXXX (3)** **(Cifras en Pesos) (4)**						
Rubro de Ingresos / Fuente de Financiamiento (5)	**Ingreso**					**Diferencia (11)**
	Estimado (6)	**Ampliaciones/ (Reducciones) (7)**	**Modificado (8)**	**Devengado (9)**	**Recaudado (10)**	
a. Impuestos (12)	Rb 1	Rb 1	(8 = 6 + 7)	Rb 1	Rb 1	(11 = 10 – 6)
b. Cuotas y Aportaciones de Seguridad Social (13)	Rb 2	Rb 2	(8 = 6 + 7)	Rb 2	Rb 2	(11 = 10 – 6)
c. Contribuciones de Mejoras (14)	Rb 3	Rb 3	(8 = 6 + 7)	Rb 3	Rb 3	(11 = 10 – 6)
d. Derechos (15)	Rb 4	Rb 4	(8 = 6 + 7)	Rb 4	Rb 4	(11 = 10 – 6)
e. Productos (16)	Rb 5	Rb 5	(8 = 6 + 7)	Rb 5	Rb 5	(11 = 10 – 6)
f. Aprovechamientos (17)	Rb 6	Rb 6	(8 = 6 + 7)	Rb 6	Rb 6	(11 = 10 – 6)
g. Ingresos por Venta de Bienes, Prestación de Servicios y Otros Ingresos (18)	Rb 7	Rb 7	(8 = 6 + 7)	Rb 7	Rb 7	(11 = 10 – 6)
h. Participaciones, Aportaciones, Convenios, Incentivos Derivados de la Colaboración Fiscal y Fondos Distintos de Aportaciones (19)	Rb 8	Rb 8	(8 = 6 + 7)	Rb 8	Rb 8	(11 = 10 – 6)
i. Transferencias, Asignaciones, Subsidios y Subvenciones, y Pensiones y Jubilaciones (20)	Rb 9	Rb 9	(8 = 6 + 7)	Rb 9	Rb 9	(11 = 10 – 6)
j. Ingresos Derivados de Financiamientos (21)	Rb 0	Rb 0	(8 = 6 + 7)	Rb 0	Rb 0	(11 = 10 – 6)
IA. Total	**(IA = a + b + c + d + e + f + g + h + i + j)**	**(IA = a + b + c + d + e + f + g + h + i + j)**	**(IA = a + b + c + d + e + f + g + h + i + j)**	**(IA = a + b + c + d + e + f + g + h + i + j)**	**(IA = a + b + c + d + e + f + g + h + i + j)**	**(IA = a + b + c + d + e + f + g + h + i + j)**
				Ingresos excedentes (22)		

Rubro de Ingresos / Fuente de Financiamiento	**Ingreso**					**Diferencia (11)**
	Estimado (6)	**Ampliaciones/ (Reducciones) (7)**	**Modificado (8)**	**Devengado (9)**	**Recaudado (10)**	
IB. Ingresos del Poder Ejecutivo Federal o Estatal y de los Municipios	**(IB = a + b + c + d + e + f + g + h)**	**(IB = a + b + c + d + e + f + g + h)**	**(IB = a + b + c + d + e + f + g + h)**	**(IB = a + b + c + d + e + f + g + h)**	**(IB = a + b + c + d + e + f + g + h)**	**(IB = a + b + c + d + e + f + g + h)**
a. Impuestos (12)	Rb 1	Rb 1	(8 = 6 + 7)	Rb 1	Rb 1	(11 = 10 – 6)
b. Cuotas y Aportaciones de Seguridad Social (13)	Rb 2	Rb 2	(8 = 6 + 7)	Rb 2	Rb 2	(11 = 10 – 6)
c. Contribuciones de Mejoras (14)	Rb 3	Rb 3	(8 = 6 + 7)	Rb 3	Rb 3	(11 = 10 – 6)
d. Derechos (15)	Rb 4	Rb 4	(8 = 6 + 7)	Rb 4	Rb 4	(11 = 10 – 6)
e. Productos[1] (16)	Rb 5	Rb 5	(8 = 6 + 7)	Rb 5	Rb 5	(11 = 10 – 6)
f. Aprovechamientos[2] (17)	Rb 6	Rb 6	(8 = 6 + 7)	Rb 6	Rb 6	(11 = 10 – 6)
g. Participaciones, Aportaciones, Convenios, Incentivos Derivados de la Colaboración Fiscal y Fondos Distintos de Aportaciones (19)	Rb 8	Rb 8	(8 = 6 + 7)	Rb 8	Rb 8	(11 = 10 – 6) (11 = 10 – 6)
h. Transferencias, Asignaciones, Subsidios y Subvenciones, y Pensiones y Jubilaciones (20)	Rb 9	Rb 9	(8 = 6 + 7)	Rb 9	Rb 9	(11 = 10 – 6)
IIB. Ingresos de los Entes Públicos de los Poderes Legislativo y Judicial, de los Órganos Autónomos y del Sector Paraestatal o Paramunicipal, así como de las Empresas Públicas del Estado	**(IIB = a + b + c + d)**	**(IIB = a + b + c + d)**	**(IIB = a + b + c + d)**	**(IIB = a + b + c + d)**	**(IIB = a + b + c + d)**	**(IIB = a + b + c + d)**
Reforma DOF 10-12-2025						
a. Cuotas y Aportaciones de Seguridad Social (13)	Rb 2	Rb 2	(8 = 6 + 7)	Rb 2	Rb 2	(11 = 10 – 6)
b. Productos (16)	Rb 5	Rb 5	(8 = 6 + 7)	Rb 5	Rb 5	(11 = 10 – 6)

Rubro de Ingresos / Fuente de Financiamiento	Ingreso					Diferencia (11)
	Estimado (6)	Ampliaciones/ (Reducciones) (7)	Modificado (8)	Devengado (9)	Recaudado (10)	
c. Ingresos por Venta de Bienes, Prestación de Servicios y Otros Ingresos[3] (18)	Rb 7	Rb 7	(8 = 6 + 7)	Rb 7	Rb 7	(11 = 10 – 6)
d. Transferencias, Asignaciones, Subsidios y Subvenciones, y Pensiones y Jubilaciones (20)	Rb 9	Rb 9	(8 = 6 + 7)	Rb 9	Rb 9	(11 = 10 – 6)
IIIB. Ingresos Derivados de Financiamientos	**(IIIB = a)**	**(IIIB = a)**	**(IIIB = a)**	**(IIIB = a)**	**(IIIB = a)**	**(IIIB = a)**
a. Ingresos Derivados de Financiamientos (21)	Rb 0	Rb 0	(8 = 6 + 7)	Rb 0	Rb 0	(11 = 10 – 6)
Total	**(IV = IB + IIB + IIIB)**	**(IV = IB + IIB + IIIB)**	**(IV = IB + IIB + IIIB)**	**(IV = IB + IIB + IIIB)**	**(IV = IB + IIB + IIIB)**	**(IV = IB + IIB + IIIB)**
				Ingresos excedentes (22)		

Rb: Rubro del Clasificador por Rubros de Ingresos.

[1] Incluye intereses que generan las cuentas bancarias del Poder Ejecutivo de la Federación, de las Entidades Federativas, así como de los Municipios.
[2] Incluye donativos en efectivo del Poder Ejecutivo, entre otros aprovechamientos.
[3] Otros Ingresos se refiere a los ingresos propios obtenidos por los Poderes Legislativo y Judicial, los Órganos Autónomos y las Entidades de la Administración Pública Paraestatal y Paramunicipal, por sus actividades diversas no inherentes a su operación que generan recursos y que no sean ingresos por venta de bienes o prestación de servicios, tales como donativos en efectivo, entre otros.

Reglas de Validación del Estado Analítico de Ingresos:

- La cifra de la fila de “Total del Ingreso” de la columna “Estimado” deberá ser la misma autorizada en la Ley de Ingresos o Presupuesto de Ingresos, y coincidir con el total de cargos del rubro 8.1.1 Ley de Ingresos Estimada. La cifra debe ser congruente con la línea de Ley de Ingresos Estimada de la Nota de Memoria.
- La cifra de la fila de “Total del Ingreso” de la columna “Ampliaciones/ (Reducciones)” deberá coincidir con el saldo al periodo que se reporta del rubro 8.1.3 Modificaciones a la Ley de Ingresos Estimada. La cifra debe ser congruente con la línea de Modificaciones a la Ley de Ingresos Estimada de la Nota de Memoria. El saldo de dicha cuenta será deudor cuando la diferencia entre ampliaciones y reducciones sea mayor, y cuando las reducciones sean mayores que las ampliaciones el saldo será acreedor.
- La cifra de la fila de “Total del Ingreso” de la columna “Devengado” deberá coincidir con el total de abonos del rubro 8.1.4 Ley de Ingresos Devengada del periodo que se reporta. La cifra debe ser congruente con la línea de Ley de Ingresos Devengada de la Nota de Memoria.
- La cifra de la fila de “Total del Ingreso” de la columna “Recaudado” deberá coincidir con el total de abonos del rubro 8.1.5 Ley de Ingresos Recaudada del periodo que se informa. La cifra debe ser congruente con la línea de Ley de Ingresos Recaudada de la Nota de Memoria.

b) Estado Analítico del Ejercicio del Presupuesto de Egresos

Inciso reformado DOF 04-07-2024

Finalidad

Informar de manera periódica y confiable sobre el seguimiento del ejercicio de los egresos presupuestarios, es decir, mostrar a una fecha determinada del ejercicio los movimientos y la situación de cada concepto que integran las distintas clasificaciones con la desagregación de las mismas.

La estructura del formato del Estado Analítico del Ejercicio del Presupuesto de Egresos es uniforme en cuanto a los momentos contables de los egresos (columnas), independientemente de la desagregación de los conceptos (filas) de cada una de las clasificaciones que señala la LGCG.

A continuación, se presenta un instructivo general de llenado para todas las clasificaciones correspondientes a este Estado Presupuestario, así como las Reglas de Validación aplicables, indicando posteriormente la estructura y los elementos de integración en cada una de ellas.

Los importes totales presentados en las columnas (aprobado, ampliaciones/ (reducciones), modificado, devengado y pagado) deberán coincidir íntegramente en cada una de las clasificaciones del egreso referidas.

INSTRUCTIVO GENERAL DE LLENADO DE LOS FORMATOS DEL ESTADO ANALÍTICO DEL EJERCICIO DEL PRESUPUESTO DE EGRESOS EN SUS DIFERENTES CLASIFICACIONES

1. **Nombre del Ente Público:** Corresponde al nombre del ente público que emite el estado presupuestario.
2. **Estado Analítico del Ejercicio del Presupuesto de Egresos:** Nombre del estado presupuestario y su clasificación.
3. **Del XXXX al XXXX:** Corresponde a la fecha inicial y final del periodo que se reporta.
4. **(Cifras en Pesos):** La unidad monetaria en que estará expresado el estado presupuestario será en Pesos**.**
5. **Concepto:** Es la descripción de los elementos en que se desagrega cada una de las clasificaciones.
6. **Aprobado:** Es el momento contable que refleja los montos que se aprueban anualmente en el Presupuesto de Egresos.
7. **Ampliaciones/ (Reducciones):** Corresponde a las adecuaciones al Presupuesto de Egresos aprobado (ampliaciones menos reducciones), considerando que cuando la diferencia entre ampliaciones y reducciones sea mayor, el importe se presenta con signo positivo, por el contrario, cuando las reducciones son mayores que las ampliaciones el monto es con signo negativo.
8. **Modificado:** Es el momento contable que refleja las adecuaciones presupuestarias que resultan de los incrementos y decrementos al Presupuesto de Egresos Aprobado.
9. **Devengado:** Es el momento contable del gasto que refleja el reconocimiento de una obligación de pago a favor de terceros por la recepción de conformidad de bienes, servicios y obras oportunamente contratados; así como de las obligaciones que derivan de tratados, leyes, decretos, resoluciones y sentencias definitivas.
10. **Pagado**: Es el momento contable del gasto que refleja la cancelación total o parcial de las obligaciones de pago, que se concreta mediante el desembolso de efectivo o cualquier otro medio de pago.
11. **Subejercicio:** Corresponde a la resta entre la columna del modificado menos el devengado.

Reglas de Validación del Estado Analítico del Ejercicio del Presupuesto de Egresos:

- La cifra de la fila “Total del Egreso” de la columna “Aprobado” deberá ser la misma consignada en el Presupuesto de Egresos y coincidir con el total de abonos del rubro 8.2.1 Presupuesto de Egresos Aprobado. La cifra debe ser congruente con la línea de Presupuesto de Egresos Aprobado de la Nota de Memoria.
- La cifra de la fila “Total del Egreso” de la columna “Ampliaciones/ (Reducciones)” deberá coincidir con el saldo del rubro 8.2.3 Modificaciones al Presupuesto de Egresos Aprobado al periodo que se reporta. La cifra debe ser congruente con la línea de Modificaciones al Presupuesto de Egresos Aprobado de la Nota de Memoria. El saldo de dicha cuenta será acreedor cuando la diferencia entre ampliaciones y reducciones sea mayor, y cuando las reducciones sean mayores que las ampliaciones el saldo será deudor.
- La cifra de la fila “Total del Egreso” de la columna “Devengado” deberá coincidir con el total de cargos del rubro 8.2.5 Presupuesto de Egresos Devengado del periodo que se reporta. La cifra debe ser congruente con la línea de Presupuesto de Egresos Devengado de la Nota de Memoria.
- La cifra de la fila “Total del Egreso” de la columna “Pagado” deberá coincidir con el total de cargos del rubro 8.2.7 Presupuesto de Egresos Pagado del periodo que se reporta. La cifra debe ser congruente con la línea de Presupuesto de Egresos Pagado de la Nota de Memoria.

Cada ente público consignará sus cifras en los conceptos que correspondan, en caso de no contar con cifra se anotará cero, es decir, no se eliminarán filas que no sean utilizadas, ni se agregarán renglones.

1. Clasificación Administrativa

ESTRUCTURA DEL FORMATO

Nombre del Ente Público Estado Analítico del Ejercicio del Presupuesto de Egresos Clasificación Administrativa Del XXXX al XXXX (Cifras en Pesos)						
Concepto	**Egresos**					**Subejercicio**
	Aprobado	**Ampliaciones/ (Reducciones)**	**Modificado**	**Devengado**	**Pagado**	
Unidad Administrativa 1 Unidad Administrativa 2 Unidad Administrativa 3 Unidad Administrativa XX						
Total del Egreso						

Gobierno (Federal/Estatal/Municipal) de _____ Estado Analítico del Ejercicio del Presupuesto de Egresos Clasificación Administrativa Del XXXX al XXXX (Cifras en Pesos)						
Concepto	**Egresos**					**Subejercicio**
	Aprobado	**Ampliaciones/ (Reducciones)**	**Modificado**	**Devengado**	**Pagado**	
Poder Ejecutivo Poder Legislativo Poder Judicial Órganos Autónomos						
Total del Egreso						

Sector Paraestatal del Gobierno (Federal/Estatal/Municipal) de _____ Estado Analítico del Ejercicio del Presupuesto de Egresos Clasificación Administrativa Del XXXX al XXXX (Cifras en Pesos)						
Concepto	**Egresos**					**Subejercicio**
	Aprobado	**Ampliaciones/ (Reducciones)**	**Modificado**	**Devengado**	**Pagado**	
Entidades Paraestatales y Fideicomisos No Empresariales y No Financieros Instituciones Públicas de la Seguridad Social Entidades Paraestatales Empresariales No Financieras con Participación Estatal Mayoritaria Fideicomisos Empresariales No Financieros con Participación Estatal Mayoritaria Entidades Paraestatales Empresariales Financieras Monetarias con Participación Estatal Mayoritaria						

Sector Paraestatal del Gobierno (Federal/Estatal/Municipal) de _____ Estado Analítico del Ejercicio del Presupuesto de Egresos Clasificación Administrativa Del XXXX al XXXX (Cifras en Pesos)						
Concepto	**Egresos**					**Subejercicio**
	Aprobado	**Ampliaciones/ (Reducciones)**	**Modificado**	**Devengado**	**Pagado**	
Entidades Paraestatales Empresariales Financieras No Monetarias con Participación Estatal Mayoritaria						
Fideicomisos Financieros Públicos con Participación Estatal Mayoritaria						
Entidades Paramunicipales (en sus diferentes clasificaciones)						
Total del Egreso						

Instructivo Específico de llenado del Formato del Estado Analítico del Ejercicio del Presupuesto de Egresos Clasificación Administrativa

Nombre del Ente Público (1) Estado Analítico del Ejercicio del Presupuesto de Egresos Clasificación Administrativa (2) Del XXXX al XXXX (3) (Cifras en Pesos) (4)						
Concepto (5)	**Egresos**					**Subejercicio (11)**
	Aprobado (6)	**Ampliaciones/ (Reducciones) (7)**	**Modificado (8)**	**Devengado (9)**	**Pagado (10)**	
a. Unidad Administrativa 1	Monto anual	Monto al XXXX	(8 = 6 + 7)	Monto al XXXX	Monto al XXXX	(11 = 8 - 9)
b. Unidad Administrativa 2	Monto anual	Monto al XXXX	(8 = 6 + 7)	Monto al XXXX	Monto al XXXX	(11 = 8 - 9)
c. Unidad Administrativa 3	Monto anual	Monto al XXXX	(8 = 6 + 7)	Monto al XXXX	Monto al XXXX	(11 = 8 - 9)
d. Unidad Administrativa XX	Monto anual	Monto al XXXX	(8 = 6 + 7)	Monto al XXXX	Monto al XXXX	(11 = 8 - 9)
I.-Total del Egreso	**(IA = a + b + c + d)**	**(IA = a + b + c + d)**	**(IA = a + b + c + d)**	**(IA = a + b + c + d)**	**(IA = a + b + c + d)**	**(IA = a + b + c + d)**

Gobierno (Federal/Estatal/Municipal) de _____(1) Estado Analítico del Ejercicio del Presupuesto de Egresos Clasificación Administrativa (2) Del XXXX al XXXX (3) (Cifras en Pesos) (4)						
Concepto (5)	**Egresos**					**Subejercicio (11)**
	Aprobado (6)	**Ampliaciones/ (Reducciones) (7)**	**Modificado (8)**	**Devengado (9)**	**Pagado (10)**	
IA. Poder Ejecutivo	Monto anual	Monto al XXXX	(8 = 6 + 7)	Monto al XXXX	Monto al XXXX	(11 = 8 - 9)
IB. Poder Legislativo	Monto anual	Monto al XXXX	(8 = 6 + 7)	Monto al XXXX	Monto al XXXX	(11 = 8 - 9)
IC. Poder Judicial	Monto anual	Monto al XXXX	(8 = 6 + 7)	Monto al XXXX	Monto al XXXX	(11 = 8 - 9)
ID. Órganos Autónomos	Monto anual	Monto al XXXX	(8 = 6 + 7)	Monto al XXXX	Monto al XXXX	(11 = 8 - 9)
I.-Total del Egreso	**(I = IA + IB + IC + ID)**	**(I = IA + IB + IC + ID)**	**(I = IA + IB + IC + ID)**	**(I = IA + IB + IC + ID)**	**(I = IA + IB + IC + ID)**	**(I = IA + IB + IC + ID)**

Sector Paraestatal del Gobierno (Federal/Estatal/Municipal) de _____(1) Estado Analítico del Ejercicio del Presupuesto de Egresos Clasificación Administrativa (2) Del XXXX al XXXX (3) (Cifras en Pesos) (4)						
Concepto (5)	**Egresos**					**Subejercicio (11)**
	Aprobado (6)	**Ampliaciones/ (Reducciones) (7)**	**Modificado (8)**	**Devengado (9)**	**Pagado (10)**	
a. Entidades Paraestatales y Fideicomisos No Empresariales y No Financieros	Monto anual	Monto al XXXX	(8 = 6 + 7)	Monto al XXXX	Monto al XXXX	(11 = 8 - 9)
b. Instituciones Públicas de la Seguridad Social	Monto anual	Monto al XXXX	(8 = 6 + 7)	Monto al XXXX	Monto al XXXX	(11 = 8 - 9)
c. Entidades Paraestatales Empresariales No Financieras con Participación Estatal Mayoritaria	Monto anual	Monto al XXXX	(8 = 6 + 7)	Monto al XXXX	Monto al XXXX	(11 = 8 - 9)
d. Fideicomisos Empresariales No Financieros con Participación Estatal Mayoritaria	Monto anual	Monto al XXXX	(8 = 6 + 7)	Monto al XXXX	Monto al XXXX	(11 = 8 - 9)
e. Entidades Paraestatales Empresariales Financieras Monetarias con Participación Estatal Mayoritaria	Monto anual	Monto al XXXX	(8 = 6 + 7)	Monto al XXXX	Monto al XXXX	(11 = 8 - 9)
f. Entidades Paraestatales Empresariales Financieras No Monetarias con Participación Estatal Mayoritaria	Monto anual	Monto al XXXX	(8 = 6 + 7)	Monto al XXXX	Monto al XXXX	(11 = 8 - 9)
g. Fideicomisos Financieros Públicos con Participación Estatal Mayoritaria	Monto anual	Monto al XXXX	(8 = 6 + 7)	Monto al XXXX	Monto al XXXX	(11 = 8 - 9)
h. Entidades Paramunicipales (en sus diferentes clasificaciones)	Monto anual	Monto al XXXX	(8 = 6 + 7)	Monto al XXXX	Monto al XXXX	(11 = 8 - 9)
IA.-Total del Egreso	**(IA = a + b + c + d + e + f + g + h)**	**(IA = a + b + c + d + e + f + g + h)**	**(IA = a + b + c + d + e + f + g + h)**	**(IA = a + b + c + d + e + f + g + h)**	**(IA = a + b + c + d + e + f + g + h)**	**(IA = a + b + c + d + e + f + g + h)**

2. Clasificación Económica

ESTRUCTURA DEL FORMATO

Nombre del Ente Público Estado Analítico del Ejercicio del Presupuesto de Egresos Clasificación Económica (por Tipo de Gasto) Del XXXX al XXXX (Cifras en pesos)						
Concepto	**Egresos**					**Subejercicio**
	Aprobado	**Ampliaciones/ (Reducciones)**	**Modificado**	**Devengado**	**Pagado**	
Gasto Corriente						
Gasto de Capital						

Nombre del Ente Público Estado Analítico del Ejercicio del Presupuesto de Egresos Clasificación Económica (por Tipo de Gasto) Del XXXX al XXXX (Cifras en pesos)						
Concepto	Egresos					Subejercicio
	Aprobado	Ampliaciones/ (Reducciones)	Modificado	Devengado	Pagado	
Amortización de la Deuda y Disminución de Pasivos						
Pensiones y Jubilaciones						
Participaciones						
Total del Egreso						

Instructivo Específico de llenado del Formato del Estado Analítico del Ejercicio del Presupuesto de Egresos Clasificación Económica (por Tipo de Gasto)

Nombre del Ente Público (1) Estado Analítico del Ejercicio del Presupuesto de Egresos Clasificación Económica (por Tipo de Gasto) (2) Del XXXX al XXXX (3) (Cifras en Pesos) (4)						
Concepto (5)	Egresos					Subejercicio (11)
	Aprobado (6)	Ampliaciones/ (Reducciones) (7)	Modificado (8)	Devengado (9)	Pagado (10)	
a. Gasto Corriente	T.G. 1	T.G. 1	(8 = 6 + 7)	T.G. 1	T.G. 1	(11 = 8 - 9)
b. Gasto de Capital	T.G. 2	T.G. 2	(8 = 6 + 7)	T.G. 2	T.G. 2	(11 = 8 - 9)
c. Amortización de la Deuda y Disminución de Pasivos	T.G. 3	T.G. 3	(8 = 6 + 7)	T.G. 3	T.G. 3	(11 = 8 - 9)
d. Pensiones y Jubilaciones	T.G. 4	T.G. 4	(8 = 6 + 7)	T.G. 4	T.G. 4	(11 = 8 - 9)
e. Participaciones	T.G. 5	T.G. 5	(8 = 6 + 7)	T.G. 5	T.G. 5	(11 = 8 - 9)
IA. Total del Egreso	(IA = a + b + c + d + e)	(IA = a + b + c + d + e)	(IA = a + b + c + d + e)	(IA = a + b + c + d + e)	(IA = a + b + c + d + e)	(IA = a + b + c + d + e)

TG: Tipo de Gasto.

3. Clasificación Por Objeto Del Gasto

ESTRUCTURA DEL FORMATO

Nombre del Ente Público Estado Analítico del Ejercicio del Presupuesto de Egresos Clasificación por Objeto del Gasto (Capítulo y Concepto) Del XXXX al XXXX (Cifras en Pesos)						
Concepto	Egresos					Subejercicio
	Aprobado	Ampliaciones/ (Reducciones)	Modificado	Devengado	Pagado	
Servicios Personales						
Remuneraciones al Personal de Carácter Permanente						
Remuneraciones al Personal de Carácter Transitorio						
Remuneraciones Adicionales y Especiales						
Seguridad Social						
Otras Prestaciones Sociales y Económicas						
Previsiones						
Pago de Estímulos a Servidores Públicos						
Materiales y Suministros						
Materiales de Administración, Emisión de Documentos y Artículos Oficiales						
Alimentos y Utensilios						
Materias Primas y Materiales de Producción y Comercialización						
Materiales y Artículos de Construcción y de Reparación						
Productos Químicos, Farmacéuticos y de Laboratorio						
Combustibles, Lubricantes y Aditivos						
Vestuario, Blancos, Prendas de Protección y Artículos Deportivos						
Materiales y Suministros para Seguridad						
Herramientas, Refacciones y Accesorios Menores						
Servicios Generales						
Servicios Básicos						
Servicios de Arrendamiento						
Servicios Profesionales, Científicos, Técnicos y Otros Servicios						
Servicios Financieros, Bancarios y Comerciales						
Servicios de Instalación, Reparación, Mantenimiento y Conservación						
Servicios de Comunicación Social y Publicidad						
Servicios de Traslado y Viáticos						
Servicios Oficiales						
Otros Servicios Generales						
Transferencias, Asignaciones, Subsidios y Otras Ayudas						
Transferencias Internas y Asignaciones al Sector Público						
Transferencias al Resto del Sector Público						
Subsidios y Subvenciones						
Ayudas Sociales						
Pensiones y Jubilaciones						
Transferencias a Fideicomisos, Mandatos y Otros Análogos						
Transferencias a la Seguridad Social						
Donativos						
Transferencias al Exterior						
Bienes Muebles, Inmuebles e Intangibles						
Mobiliario y Equipo de Administración						
Mobiliario y Equipo Educacional y Recreativo						
Equipo e Instrumental Médico y de Laboratorio						
Vehículos y Equipo de Transporte						
Equipo de Defensa y Seguridad						
Maquinaria, Otros Equipos y Herramientas						
Activos Biológicos						
Bienes Inmuebles						
Activos Intangibles						
Inversión Pública						
Obra Pública en Bienes de Dominio Público						
Obra Pública en Bienes Propios						
Proyectos Productivos y Acciones de Fomento						
Inversiones Financieras y Otras Provisiones						

Nombre del Ente Público Estado Analítico del Ejercicio del Presupuesto de Egresos Clasificación por Objeto del Gasto (Capítulo y Concepto) Del XXXX al XXXX (Cifras en Pesos)						
Concepto	**Egresos**					**Subejercicio**
	Aprobado	**Ampliaciones/ (Reducciones)**	**Modificado**	**Devengado**	**Pagado**	
Inversiones para el Fomento de Actividades Productivas						
Acciones y Participaciones de Capital						
Compra de Títulos y Valores						
Concesión de Préstamos						
Inversiones en Fideicomisos, Mandatos y Otros Análogos						
Otras Inversiones Financieras						
Provisiones para Contingencias y Otras Erogaciones Especiales						
Participaciones y Aportaciones						
Participaciones						
Aportaciones						
Convenios						
Deuda Pública						
Amortización de la Deuda Pública						
Intereses de la Deuda Pública						
Comisiones de la Deuda Pública						
Gastos de la Deuda Pública						
Costo por Coberturas						
Apoyos Financieros						
Adeudos de Ejercicios Fiscales Anteriores (Adefas)						
Total del Egreso						

Instructivo Específico de llenado del Formato del Estado Analítico del Ejercicio del Presupuesto de Egresos Clasificación por Objeto del Gasto (Capítulo y Concepto)

Nombre del Ente Público (1) Estado Analítico del Ejercicio del Presupuesto de Egresos Clasificación por Objeto del Gasto (Capítulo y Concepto) (2) Del XXXX al XXXX (3) (Cifras en Pesos) (4)						
Concepto (5)	**Egresos**					**Subejercicio (11)**
	Aprobado (6)	**Ampliaciones/ (Reducciones) (7)**	**Modificado (8)**	**Devengado (9)**	**Pagado (10)**	
IA. Servicios Personales	**(IA = a + b + c + d + e + f + g)**	**(IA = a + b + c + d + e + f + g)**	**(IA = a + b + c + d + e + f + g)**	**(IA = a + b + c + d + e + f + g)**	**(IA = a + b + c + d + e + f + g)**	**(IA = a + b + c + d + e + f + g)**
a. Remuneraciones al Personal de Carácter Permanente	COG 1100	COG 1100	(8 = 6 + 7)	COG 1100	COG 1100	(11 = 8 - 9)
b. Remuneraciones al Personal de Carácter Transitorio	COG 1200	COG 1200	(8 = 6 + 7)	COG 1200	COG 1200	(11 = 8 - 9)
c. Remuneraciones Adicionales y Especiales	COG 1300	COG 1300	(8 = 6 + 7)	COG 1300	COG 1300	(11 = 8 - 9)
d. Seguridad Social	COG 1400	COG 1400	(8 = 6 + 7)	COG 1400	COG 1400	(11 = 8 - 9)
e. Otras Prestaciones Sociales y Económicas	COG 1500	COG 1500	(8 = 6 + 7)	COG 1500	COG 1500	(11 = 8 - 9)
f. Previsiones	COG 1600	COG 1600	(8 = 6 + 7)	COG 1600	COG 1600	(11 = 8 - 9)
g. Pago de Estímulos a Servidores Públicos	COG 1700	COG 1700	(8 = 6 + 7)	COG 1700	COG 1700	(11 = 8 - 9)
IB. Materiales y Suministros	**(IB = a + b + c + d + e + f + g + h + i)**	**(IB = a + b + c + d + e + f + g + h + i)**	**(IB = a + b + c + d + e + f + g + h + i)**	**(IB = a + b + c + d + e + f + g + h + i)**	**(IB = a + b + c + d + e + f + g + h + i)**	**(IB = a + b + c + d + e + f + g + h + i)**
a. Materiales de Administración, Emisión de Documentos y Artículos Oficiales	COG 2100	COG 2100	(8 = 6 + 7)	COG 2100	COG 2100	(11 = 8 - 9)
b. Alimentos y Utensilios	COG 2200	COG 2200	(8 = 6 + 7)	COG 2200	COG 2200	(11 = 8 - 9)
c. Materias Primas y Materiales de Producción y Comercialización	COG 2300	COG 2300	(8 = 6 + 7)	COG 2300	COG 2300	(11 = 8 - 9)
d. Materiales y Artículos de Construcción y de Reparación	COG 2400	COG 2400	(8 = 6 + 7)	COG 2400	COG 2400	(11 = 8 - 9)
e. Productos Químicos, Farmacéuticos y de Laboratorio	COG 2500	COG 2500	(8 = 6 + 7)	COG 2500	COG 2500	(11 = 8 - 9)
f. Combustibles, Lubricantes y Aditivos	COG 2600	COG 2600	(8 = 6 + 7)	COG 2600	COG 2600	(11 = 8 - 9)

Nombre del Ente Público (1) Estado Analítico del Ejercicio del Presupuesto de Egresos Clasificación por Objeto del Gasto (Capítulo y Concepto) (2) Del XXXX al XXXX (3) (Cifras en Pesos) (4)						
Concepto (5)	**Egresos**					**Subejercicio (11)**
	Aprobado (6)	**Ampliaciones/ (Reducciones) (7)**	**Modificado (8)**	**Devengado (9)**	**Pagado (10)**	
g. Vestuario, Blancos, Prendas de Protección y Artículos Deportivos	COG 2700	COG 2700	(8 = 6 + 7)	COG 2700	COG 2700	(11 = 8 - 9)
h. Materiales y Suministros para Seguridad	COG 2800	COG 2800	(8 = 6 + 7)	COG 2800	COG 2800	(11 = 8 - 9)
i. Herramientas, Refacciones y Accesorios Menores	COG 2900	COG 2900	(8 = 6 + 7)	COG 2900	COG 2900	(11 = 8 - 9)
IC. Servicios Generales	**(IC = a + b + c + d + e + f + g + h + i)**	**(IC = a + b + c + d + e + f + g + h + i)**	**(IC = a + b + c + d + e + f + g + h + i)**	**(IC = a + b + c + d + e + f + g + h + i)**	**(IC = a + b + c + d + e + f + g + h + i)**	**(IC = a + b + c + d + e + f + g + h + i)**
a. Servicios Básicos	COG 3100	COG 3100	(8 = 6 + 7)	COG 3100	COG 3100	(11 = 8 - 9)
b. Servicios de Arrendamiento	COG 3200	COG 3200	(8 = 6 + 7)	COG 3200	COG 3200	(11 = 8 - 9)
c. Servicios Profesionales, Científicos, Técnicos y Otros Servicios	COG 3300	COG 3300	(8 = 6 + 7)	COG 3300	COG 3300	(11 = 8 - 9)
d. Servicios Financieros, Bancarios y Comerciales	COG 3400	COG 3400	(8 = 6 + 7)	COG 3400	COG 3400	(11 = 8 - 9)
e. Servicios de Instalación, Reparación, Mantenimiento y Conservación	COG 3500	COG 3500	(8 = 6 + 7)	COG 3500	COG 3500	(11 = 8 - 9)
f. Servicios de Comunicación Social y Publicidad	COG 3600	COG 3600	(8 = 6 + 7)	COG 3600	COG 3600	(11 = 8 - 9)
g. Servicios de Traslado y Viáticos	COG 3700	COG 3700	(8 = 6 + 7)	COG 3700	COG 3700	(11 = 8 - 9)
h. Servicios Oficiales	COG 3800	COG 3800	(8 = 6 + 7)	COG 3800	COG 3800	(11 = 8 - 9)
i. Otros Servicios Generales	COG 3900	COG 3900	(8 = 6 + 7)	COG 3900	COG 3900	(11 = 8 - 9)
ID. Transferencias, Asignaciones, Subsidios y Otras Ayudas	**(ID = a + b + c + d + e + f + g + h + i)**	**(ID = a + b + c + d + e + f + g + h + i)**	**(ID = a + b + c + d + e + f + g + h + i)**	**(ID = a + b + c + d + e + f + g + h + i)**	**(ID = a + b + c + d + e + f + g + h + i)**	**(ID = a + b + c + d + e + f + g + h + i)**
a. Transferencias Internas y Asignaciones al Sector Público	COG 4100	COG 4100	(8 = 6 + 7)	COG 4100	COG 4100	(11 = 8 - 9)
b. Transferencias al Resto del Sector Público	COG 4200	COG 4200	(8 = 6 + 7)	COG 4200	COG 4200	(11 = 8 - 9)
c. Subsidios y Subvenciones	COG 4300	COG 4300	(8 = 6 + 7)	COG 4300	COG 4300	(11 = 8 - 9)
d. Ayudas Sociales	COG 4400	COG 4400	(8 = 6 + 7)	COG 4400	COG 4400	(11 = 8 - 9)
e. Pensiones y Jubilaciones	COG 4500	COG 4500	(8 = 6 + 7)	COG 4500	COG 4500	(11 = 8 - 9)
f. Transferencias a Fideicomisos, Mandatos y Otros Análogos	COG 4600	COG 4600	(8 = 6 + 7)	COG 4600	COG 4600	(11 = 8 - 9)
g. Transferencias a la Seguridad Social	COG 4700	COG 4700	(8 = 6 + 7)	COG 4700	COG 4700	(11 = 8 - 9)
h. Donativos	COG 4800	COG 4800	(8 = 6 + 7)	COG 4800	COG 4800	(11 = 8 - 9)
i. Transferencias al Exterior	COG 4900	COG 4900	(8 = 6 + 7)	COG 4900	COG 4900	(11 = 8 - 9)
IE. Bienes Muebles, Inmuebles e Intangibles	**(IE = a + b + c + d + e + f + g + h + i)**	**(IE = a + b + c + d + e + f + g + h + i)**	**(IE = a + b + c + d + e + f + g + h + i)**	**(IE = a + b + c + d + e + f + g + h + i)**	**(IE = a + b + c + d + e + f + g + h + i)**	**(IE = a + b + c + d + e + f + g + h + i)**
a. Mobiliario y Equipo de Administración	COG 5100	COG 5100	(8 = 6 + 7)	COG 5100	COG 5100	(11 = 8 - 9)
b. Mobiliario y Equipo Educacional y Recreativo	COG 5200	COG 5200	(8 = 6 + 7)	COG 5200	COG 5200	(11 = 8 - 9)
c. Equipo e Instrumental Médico y de Laboratorio	COG 5300	COG 5300	(8 = 6 + 7)	COG 5300	COG 5300	(11 = 8 - 9)
d. Vehículos y Equipo de Transporte	COG 5400	COG 5400	(8 = 6 + 7)	COG 5400	COG 5400	(11 = 8 - 9)
e. Equipo de Defensa y Seguridad	COG 5500	COG 5500	(8 = 6 + 7)	COG 5500	COG 5500	(11 = 8 - 9)
f. Maquinaria, Otros Equipos y Herramientas	COG 5600	COG 5600	(8 = 6 + 7)	COG 5600	COG 5600	(11 = 8 - 9)
g. Activos Biológicos	COG 5700	COG 5700	(8 = 6 + 7)	COG 5700	COG 5700	(11 = 8 - 9)
h. Bienes Inmuebles	COG 5800	COG 5800	(8 = 6 + 7)	COG 5800	COG 5800	(11 = 8 - 9)
i. Activos Intangibles	COG 5900	COG 5900	(8 = 6 + 7)	COG 5900	COG 5900	(11 = 8 - 9)
IF. Inversión Pública	**(IF = a + b + c)**	**(IF = a + b + c)**	**(IF = a + b + c)**	**(IF = a + b + c)**	**(IF = a + b + c)**	**(IF = a + b + c)**
a. Obra Pública en Bienes de Dominio Público	COG 6100	COG 6100	(8 = 6 + 7)	COG 6100	COG 6100	(11 = 8 - 9)
b. Obra Pública en Bienes Propios	COG 6200	COG 6200	(8 = 6 + 7)	COG 6200	COG 6200	(11 = 8 - 9)
c. Proyectos Productivos y Acciones de Fomento	COG 6300	COG 6300	(8 = 6 + 7)	COG 6300	COG 6300	(11 = 8 - 9)
IG. Inversiones Financieras y Otras Provisiones	**(IG = a + b + c + d + e + f + g)**	**(IG = a + b + c + d + e + f + g)**	**(IG = a + b + c + d + e + f + g)**	**(IG = a + b + c + d + e + f + g)**	**(IG = a + b + c + d + e + f + g)**	**(IG = a + b + c + d + e + f + g)**
a. Inversiones para el Fomento de Actividades Productivas	COG 7100	COG 7100	(8 = 6 + 7)	COG 7100	COG 7100	(11 = 8 - 9)

Nombre del Ente Público (1) Estado Analítico del Ejercicio del Presupuesto de Egresos Clasificación por Objeto del Gasto (Capítulo y Concepto) (2) Del XXXX al XXXX (3) (Cifras en Pesos) (4)						
Concepto (5)	**Egresos**					**Subejercicio (11)**
	Aprobado (6)	**Ampliaciones/ (Reducciones) (7)**	**Modificado (8)**	**Devengado (9)**	**Pagado (10)**	
b. Acciones y Participaciones de Capital	COG 7200	COG 7200	(8 = 6 + 7)	COG 7200	COG 7200	(11 = 8 - 9)
c. Compra de Títulos y Valores	COG 7300	COG 7300	(8 = 6 + 7)	COG 7300	COG 7300	(11 = 8 - 9)
d. Concesión de Préstamos	COG 7400	COG 7400	(8 = 6 + 7)	COG 7400	COG 7400	(11 = 8 - 9)
e. Inversiones en Fideicomisos, Mandatos y Otros Análogos	COG 7500	COG 7500	(8 = 6 + 7)	COG 7500	COG 7500	(11 = 8 - 9)
f. Otras Inversiones Financieras	COG 7600	COG 7600	(8 = 6 + 7)	COG 7600	COG 7600	(11 = 8 - 9)
g. Provisiones para Contingencias y Otras Erogaciones Especiales	COG 7900	COG 7900	(8 = 6 + 7)	COG 7900	COG 7900	(11 = 8 - 9)
IH. Participaciones y Aportaciones	**(IH = a + b + c)**	**(IH = a + b + c)**	**(IH = a + b + c)**	**(IH = a + b + c)**	**(IH = a + b + c)**	**(IH = a + b + c)**
a. Participaciones	COG 8100	COG 8100	(8 = 6 + 7)	COG 8100	COG 8100	(11 = 8 - 9)
b. Aportaciones	COG 8300	COG 8300	(8 = 6 + 7)	COG 8300	COG 8300	(11 = 8 - 9)
c. Convenios	COG 8500	COG 8500	(8 = 6 + 7)	COG 8500	COG 8500	(11 = 8 - 9)
II. Deuda Pública	**(II = a + b + c + d + e + f + g)**	**(II = a + b + c + d + e + f + g)**	**(II = a + b + c + d + e + f + g)**	**(II = a + b + c + d + e + f + g)**	**(II = a + b + c + d + e + f + g)**	**(II = a + b + c + d + e + f + g)**
a. Amortización de la Deuda Pública	COG 9100	COG 9100	(8 = 6 + 7)	COG 9100	COG 9100	(11 = 8 - 9)
b. Intereses de la Deuda Pública	COG 9200	COG 9200	(8 = 6 + 7)	COG 9200	COG 9200	(11 = 8 - 9)
c. Comisiones de la Deuda Pública	COG 9300	COG 9300	(8 = 6 + 7)	COG 9300	COG 9300	(11 = 8 - 9)
d. Gastos de la Deuda Pública	COG 9400	COG 9400	(8 = 6 + 7)	COG 9400	COG 9400	(11 = 8 - 9)
e. Costo por Coberturas	COG 9500	COG 9500	(8 = 6 + 7)	COG 9500	COG 9500	(11 = 8 - 9)
f. Apoyos Financieros	COG 9600	COG 9600	(8 = 6 + 7)	COG 9600	COG 9600	(11 = 8 - 9)
g. Adeudos de Ejercicios Fiscales Anteriores (Adefas)	COG 9900	COG 9900	(8 = 6 + 7)	COG 9900	COG 9900	(11 = 8 - 9)
I. Total del Egreso	**(IA + IB + IC + ID + IE + IF + IG + IH + II)**	**(IA + IB + IC + ID + IE + IF + IG + IH + II)**	**(IA + IB + IC + ID + IE + IF + IG + IH + II)**	**(IA + IB + IC + ID + IE + IF + IG + IH + II)**	**(IA + IB + IC + ID + IE + IF + IG + IH + II)**	**(IA + IB + IC + ID + IE + IF + IG + IH + II)**

COG: Clasificador por Objeto del Gasto

4. Clasificación Funcional

ESTRUCTURA DEL FORMATO

Nombre del Ente Público Estado Analítico del Ejercicio del Presupuesto de Egresos Clasificación Funcional (Finalidad y Función) Del XXXX al XXXX (Cifras en Pesos)						
Concepto	**Egresos**					**Subejercicio**
	Aprobado	**Ampliaciones/ (Reducciones)**	**Modificado**	**Devengado**	**Pagado**	
Gobierno						
Legislación						
Justicia						
Coordinación de la Política de Gobierno						
Relaciones Exteriores						
Asuntos Financieros y Hacendarios						
Seguridad Nacional						
Asuntos de Orden Público y de Seguridad Interior						
Otros Servicios Generales						
Desarrollo Social						
Protección Ambiental						
Vivienda y Servicios a la Comunidad						
Salud						
Recreación, Cultura y Otras Manifestaciones Sociales						
Educación						
Protección Social						
Otros Asuntos Sociales						

Nombre del Ente Público Estado Analítico del Ejercicio del Presupuesto de Egresos Clasificación Funcional (Finalidad y Función) Del XXXX al XXXX (Cifras en Pesos)						
Concepto	**Egresos**					**Subejercicio**
	Aprobado	**Ampliaciones/ (Reducciones)**	**Modificado**	**Devengado**	**Pagado**	
Desarrollo Económico						
Asuntos Económicos, Comerciales y Laborales en General						
Agropecuaria, Silvicultura, Pesca y Caza						
Combustibles y Energía						
Minería, Manufacturas y Construcción						
Transporte						
Comunicaciones						
Turismo						
Ciencia, Tecnología e Innovación						
Otras Industrias y Otros Asuntos Económicos						
Otras no Clasificadas en Funciones Anteriores						
Transacciones de la Deuda Publica / Costo Financiero de la Deuda						
Transferencias, Participaciones y Aportaciones entre diferentes Niveles y Ordenes de Gobierno						
Saneamiento del Sistema Financiero						
Adeudos de Ejercicios Fiscales Anteriores						
Total del Egreso						

Instructivo Específico de llenado del Formato del Estado Analítico del Ejercicio del Presupuesto de Egresos Clasificación Funcional (Finalidad y Función)

Nombre del Ente Público (1) Estado Analítico del Ejercicio del Presupuesto de Egresos Clasificación Funcional (Finalidad y Función) (2) Del XXXX al XXXX (3) (Cifras en Pesos) (4)						
Concepto (5)	**Egresos**					**Subejercicio (11)**
	Aprobado (6)	**Ampliaciones/ (Reducciones) (7)**	**Modificado (8)**	**Devengado (9)**	**Pagado (10)**	
IA. Gobierno	**(IA = a + b + c + d + e + f + g + h)**	**(IA = a + b + c + d + e + f + g + h)**	**(IA = a + b + c + d + e + f + g + h)**	**(IA = a + b + c + d + e + f + g + h)**	**(IA = a + b + c + d + e + f + g + h)**	**(IA = a + b + c + d + e + f + g + h)**
a. Legislación	FN 1.1	FN 1.1	(8 = 6 + 7)	FN 1.1	FN 1.1	(11 = 8 – 9)
b. Justicia	FN 1.2	FN 1.2	(8 = 6 + 7)	FN 1.2	FN 1.2	(11 = 8 – 9)
c. Coordinación de la Política de Gobierno	FN 1.3	FN 1.3	(8 = 6 + 7)	FN 1.3	FN 1.3	(11 = 8 – 9)
d. Relaciones Exteriores	FN 1.4	FN 1.4	(8 = 6 + 7)	FN 1.4	FN 1.4	(11 = 8 – 9)
e. Asuntos Financieros y Hacendarios	FN 1.5	FN 1.5	(8 = 6 + 7)	FN 1.5	FN 1.5	(11 = 8 – 9)
f. Seguridad Nacional	FN 1.6	FN 1.6	(8 = 6 + 7)	FN 1.6	FN 1.6	(11 = 8 – 9)
g. Asuntos de Orden Público y de Seguridad Interior	FN 1.7	FN 1.7	(8 = 6 + 7)	FN 1.7	FN 1.7	(11 = 8 – 9)
h. Otros Servicios Generales	FN 1.8	FN 1.8	(8 = 6 + 7)	FN 1.8	FN 1.8	(11 = 8 – 9)
IB. Desarrollo Social	**(IB = a + b + c + d + e + f + g)**	**(IB = a + b + c + d + e + f + g)**	**(IB = a + b + c + d + e + f + g)**	**(IB = a + b + c + d + e + f + g)**	**(IB = a + b + c + d + e + f + g)**	**(IB = a + b + c + d + e + f + g)**
a. Protección Ambiental	FN 2.1	FN 2.1	(8 = 6 + 7)	FN 2.1	FN 2.1	(11 = 8 – 9)
b. Vivienda y Servicios a la Comunidad	FN 2.2	FN 2.2	(8 = 6 + 7)	FN 2.2	FN 2.2	(11 = 8 – 9)
c. Salud	FN 2.3	FN 2.3	(8 = 6 + 7)	FN 2.3	FN 2.3	(11 = 8 – 9)
d. Recreación, Cultura y Otras Manifestaciones Sociales	FN 2.4	FN 2.4	(8 = 6 + 7)	FN 2.4	FN 2.4	(11 = 8 – 9)
e. Educación	FN 2.5	FN 2.5	(8 = 6 + 7)	FN 2.5	FN 2.5	(11 = 8 – 9)
f. Protección Social	FN 2.6	FN 2.6	(8 = 6 + 7)	FN 2.6	FN 2.6	(11 = 8 – 9)
g. Otros Asuntos Sociales	FN 2.7	FN 2.7	(8 = 6 + 7)	FN 2.7	FN 2.7	(11 = 8 – 9)
IC. Desarrollo Económico	**(IC = a + b + c + d + e + f + g + h + i)**	**(IC = a + b + c + d + e + f + g + h + i)**	**(IC = a + b + c + d + e + f + g + h + i)**	**(IC = a + b + c + d + e + f + g + h + i)**	**(IC = a + b + c + d + e + f + g + h + i)**	**(IC = a + b + c + d + e + f + g + h + i)**
a. Asuntos Económicos, Comerciales y Laborales en General	FN 3.1	FN 3.1	(8 = 6 + 7)	FN 3.1	FN 3.1	(11 = 8 – 9)
b. Agropecuaria, Silvicultura, Pesca y Caza	FN 3.2	FN 3.2	(8 = 6 + 7)	FN 3.2	FN 3.2	(11 = 8 – 9)
c. Combustibles y Energía	FN 3.3	FN 3.3	(8 = 6 + 7)	FN 3.3	FN 3.3	(11 = 8 – 9)
d. Minería, Manufacturas y Construcción	FN 3.4	FN 3.4	(8 = 6 + 7)	FN 3.4	FN 3.4	(11 = 8 – 9)
e. Transporte	FN 3.5	FN 3.5	(8 = 6 + 7)	FN 3.5	FN 3.5	(11 = 8 – 9)

Nombre del Ente Público (1) Estado Analítico del Ejercicio del Presupuesto de Egresos Clasificación Funcional (Finalidad y Función) (2) Del XXXX al XXXX (3) (Cifras en Pesos) (4)						
Concepto (5)	**Egresos**					**Subejercicio (11)**
	Aprobado (6)	**Ampliaciones/ (Reducciones) (7)**	**Modificado (8)**	**Devengado (9)**	**Pagado (10)**	
f. Comunicaciones	FN 3.6	FN 3.6	(8 = 6 + 7)	FN 3.6	FN 3.6	(11 = 8 – 9)
g. Turismo	FN 3.7	FN 3.7	(8 = 6 + 7)	FN 3.7	FN 3.7	(11 = 8 – 9)
h. Ciencia, Tecnología e Innovación	FN 3.8	FN 3.8	(8 = 6 + 7)	FN 3.8	FN 3.8	(11 = 8 – 9)
i. Otras Industrias y Otros Asuntos Económicos	FN 3.9	FN 3.9	(8 = 6 + 7)	FN 3.9	FN 3.9	(11 = 8 – 9)
ID. Otras no Clasificadas en Funciones Anteriores	**(ID = a + b + c + d)**	**(ID = a + b + c + d)**	**(ID = a + b + c + d)**	**(ID = a + b + c + d)**	**(ID = a + b + c + d)**	**(ID = a + b + c + d)**
a. Transacciones de la Deuda Publica / Costo Financiero de la Deuda	FN 4.1	FN 4.1	(8 = 6 + 7)	FN 4.1	FN 4.1	(11 = 8 – 9)
b. Transferencias, Participaciones y Aportaciones entre diferentes Niveles y Ordenes de Gobierno	FN 4.2	FN 4.2	(8 = 6 + 7)	FN 4.2	FN 4.2	(11 = 8 – 9)
c. Saneamiento del Sistema Financiero	FN 4.3	FN 4.3	(8 = 6 + 7)	FN 4.3	FN 4.3	(11 = 8 – 9)
d. Adeudos de Ejercicios Fiscales Anteriores	FN 4.4	FN 4.4	(8 = 6 + 7)	FN 4.4	FN 4.4	(11 = 8 – 9)
I. Total del Egreso	**(I = IA + IB + IC + ID)**	**(I = IA + IB + IC + ID)**	**(I = IA + IB + IC + ID)**	**(I = IA + IB + IC + ID)**	**(I = IA + IB + IC + ID)**	**(I = IA + IB + IC + ID)**

FN= FUNCIÓN

c) Endeudamiento Neto

Inciso reformado DOF 04-07-2024

Finalidad

Mostrar el desglose de la deuda contratada en el periodo, indicando los datos de cada crédito y las instituciones financieras que los otorgaron; así como los pagos realizados (amortización de la deuda) para determinar el endeudamiento o desendeudamiento neto generados.

ESTRUCTURA DEL FORMATO

Nombre del Ente Público Endeudamiento Neto Del XXXX al XXXX (Cifras en Pesos)			
Identificación de Crédito o Instrumento	**Contratación / Colocación**	**Amortización**	**Endeudamiento Neto**
Créditos Bancarios			
Total Créditos Bancarios			
Otros Instrumentos de Deuda			
Total Otros Instrumentos de Deuda			
TOTAL			

INSTRUCTIVO DE LLENADO DEL FORMATO DE ENDEUDAMIENTO NETO

1. **Nombre del Ente Público:** Corresponde al nombre del ente público que emite el informe presupuestario.
2. **Endeudamiento Neto:** Nombre del informe presupuestario.
3. **Del XXXX al XXXX:** Corresponde a la fecha inicial y final del periodo que se reporta.
4. **(Cifras en Pesos):** La unidad monetaria en que estará expresado el informe presupuestario será en Pesos**.**
5. **Identificación de Crédito o Instrumento:** Corresponde al nombre de la institución que otorga el crédito y el número del crédito o instrumento de la deuda.
6. **Contratación / Colocación:** Corresponde al importe del crédito o instrumento contratado con diferentes instituciones de crédito.
7. **Amortización:** Corresponde al pago de las amortizaciones del capital del periodo que se informa.
8. **Endeudamiento Neto:** Corresponde a la diferencia entre la contratación o colocación y las amortizaciones efectuadas durante el período que se informa.
9. **Créditos Bancarios:** Corresponde a la información de endeudamiento (Institución, Contratación, Amortización y Endeudamiento Neto) con cada institución de crédito.
10. **Otros Instrumentos de Deuda:** Corresponde a la información de endeudamiento (Institución, Contratación, Amortización y Endeudamiento Neto) con instituciones diferentes a las de crédito.

Cada ente público consignará sus cifras en los conceptos que correspondan, en caso de no contar con cifra se anotará cero, es decir, no se eliminarán filas que no sean utilizadas, ni se agregarán renglones

Nombre del Ente Público (1) Endeudamiento Neto (2) Del XXXX al XXXX (3) (Cifras en Pesos) (4)			
Identificación de Crédito o Instrumento (5)	**Contratación / Colocación (6)**	**Amortización (7)**	**Endeudamiento Neto (8) (8 = 6 – 7)**
Créditos Bancarios (9)			
IA Nombre de la Institución Bancaria			
I Total Créditos Bancarios			
Otros Instrumentos de Deuda 10)			
IIA Nombre de instituciones diferentes a las bancarias			
II Total Otros Instrumentos de Deuda			
III TOTAL		**COG 9100**	

Regla de Validación del Endeudamiento Neto:

- El importe total de las columnas de contratación, amortización y endeudamiento neto deberán coincidir cuando corresponda con el monto presentado en el informe de Indicadores de Postura Fiscal en los conceptos financiamiento, amortización y financiamiento neto, respectivamente.

d) Intereses de la Deuda

Inciso reformado DOF 04-07-2024

Finalidad

Mostrar el desglose de los Intereses de la Deuda generados en el periodo a nivel devengado y pagado, por crédito o instrumento financiero e Institución que lo otorga.

ESTRUCTURA DEL FORMATO

Nombre del Ente Público Intereses de la Deuda Del XXXX al XXXX (Cifras en Pesos)		
Identificación de Crédito o Instrumento	**Devengado**	**Pagado**
Créditos Bancarios		
Total de Intereses de Créditos Bancarios		
Otros Instrumentos de Deuda		
Total de Intereses de Otros Instrumentos de Deuda		
TOTAL		

INSTRUCTIVO DE LLENADO DEL FORMATO DE INTERESES DE LA DEUDA

1. **Nombre del Ente Público:** Corresponde al nombre del ente público que emite el informe presupuestario.
2. **Intereses de la Deuda:** Nombre del informe presupuestario.
3. **Del XXXX al XXXX:** Corresponde a la fecha inicial y final del periodo que se reporta.
4. **(Cifras en Pesos):** La unidad monetaria en que estará expresado el informe presupuestario será en Pesos**.**
5. **Identificación de Crédito o Instrumento:** Corresponde al nombre de la institución que otorga el crédito y el número del crédito o instrumento de la deuda sobre el cual se devengan y pagan los intereses.
6. **Devengado:** Corresponde al importe de intereses generados en un periodo ya transcurrido pendientes de pago.
7. **Pagado:** Corresponde al importe de intereses pagados a la fecha que se reporta.
8. **Créditos Bancarios:** Corresponde a la información de cada Institución, y el importe de los Intereses Devengados y Pagados a la fecha del reporte, con cada institución de crédito.
9. **Otros Instrumentos de Deuda:** Corresponde a la información de cada uno de las instituciones diferentes a las bancarias, y al importe de los intereses devengados y pagados a la fecha que se reporta.

Cada ente público consignará sus cifras en los conceptos que correspondan, en caso de no contar con cifra se anotará cero, es decir, no se eliminarán filas que no sean utilizadas, ni se agregarán renglones.

Nombre del Ente Público (1) Intereses de la Deuda (2) Del XXXX al XXXX (3) (Cifras en Pesos) (4)		
Identificación de Crédito o Instrumento (5)	**Devengado (6)**	**Pagado (7)**
Créditos Bancarios (8)		
I. A Nombre de la Institución Bancaria		
I. Total de Intereses de Créditos Bancarios		
Otros Instrumentos de Deuda (9)		
II. A Nombre de las instituciones diferentes a las bancarias		
II. Total de Intereses de Otros Instrumentos de Deuda		
TOTAL		

Regla de Validación de Intereses de la Deuda:

- El importe total de las columnas del devengado y pagado deberán coincidir con el monto presentado en el Estado Analítico del Ejercicio del Presupuesto de Egresos, clasificación por Objeto del Gasto en el concepto 9200 Intereses de la Deuda Pública.

IV. ESTADOS E INFORMES PROGRAMÁTICOS

Reforma DOF 13-08-2026

FINALIDAD

Informar sobre el comportamiento del presupuesto de manera organizada de conformidad con los programas presupuestarios establecidos en la clasificación programática emitida por el CONAC.

ESTRUCTURA DEL FORMATO

Reforma DOF 13-08-2026

Nombre del Ente Público Gasto por Categoría Programática Del XXXX al XXXX (Cifras en Pesos)						
Concepto	**Egresos**					**Subejercicio**
	Aprobado	**Ampliaciones/ (Reducciones)**	**Modificado**	**Devengado**	**Pagado**	
Programas						
Subsidios: Sector Social y Privado o Entidades Federativas y Municipios						
Subsidios sujetos a Reglas de Operación						
Subsidios sujetos a Lineamientos de Operación.						
Bienes, Servicios e Infraestructura Pública						
Provisión de Bienes Públicos						
Prestación de Servicios Públicos						
Proyectos de Inversión en Infraestructura y Obra Pública						
Desempeño de las Funciones de Gobierno						
Funciones de las Fuerzas Armadas						
Fomento, Promoción y Servicios para el Desarrollo Económico y Social						
Regulación y supervisión						

Nombre del Ente Público Gasto por Categoría Programática Del XXXX al XXXX (Cifras en Pesos)						
Concepto	**Egresos**					**Subejercicio**
	Aprobado	**Ampliaciones/ (Reducciones)**	**Modificado**	**Devengado**	**Pagado**	
Atención a desastres por eventos naturales Articulación, coordinación e instrumentación de políticas públicas Investigación y desarrollo Servicios de protección y conservación ambiental Funciones para la gobernanza institucional Adición DOF 13-08-2026 **Administrativos y de Apoyo a la Gestión Presupuestaria** Apoyo para el desarrollo de las funciones de gobierno Apoyo al buen gobierno y mejoramiento de la gestión Provisiones y reasignaciones presupuestarias específicas Operaciones ajenas **Compromisos, cumplimiento de Obligaciones y otras Aportaciones** Participaciones a entidades federativas y municipios Costo financiero, deuda o apoyos a deudores y ahorradores de la banca Adeudos de ejercicios fiscales anteriores (ADEFAS) Aportaciones Federales Pensiones y jubilaciones Obligaciones de cumplimiento de resolución jurisdiccional Aportaciones a la seguridad social Aportaciones a fondos de estabilización Aportaciones a fondos de inversión y reestructura de pensiones						
Total del Egreso						

INSTRUCTIVO DE LLENADO DEL FORMATO DEL GASTO POR CATEGORÍA PROGRAMÁTICA

1. **Nombre del Ente Público:** Corresponde al nombre del ente público que emite el informe programático.
2. **Gasto por Categoría Programática:** Nombre del informe programático.
3. **Del XXXX al XXXX:** Corresponde a la fecha inicial y final del periodo que se reporta.
4. **(Cifras en Pesos):** La unidad monetaria en que estará expresado el informe programático será en Pesos**.**
5. **Concepto:** Muestra la clasificación de los programas presupuestarios de los entes públicos.
6. **Aprobado:** Es el momento contable que refleja los montos que se aprueban anualmente en el Presupuesto de Egresos.
7. **Ampliaciones/ (Reducciones):** Corresponde a las adecuaciones presupuestarias al Presupuesto de Egresos aprobado (ampliaciones menos reducciones), considerando que cuando la diferencia entre ampliaciones y reducciones sea mayor, el importe se presenta con signo positivo, por el contrario, cuando las reducciones son mayores que las ampliaciones el monto se presenta con signo negativo.
8. **Modificado:** Es el momento contable que refleja las adecuaciones presupuestarias que resultan de los incrementos y decrementos al Presupuesto de Egresos Aprobado.
9. **Devengado:** Es el momento contable del gasto que refleja el reconocimiento de una obligación de pago a favor de terceros por la recepción de conformidad de bienes, servicios y

obras oportunamente contratados; así como de las obligaciones que derivan de tratados, leyes, decretos, resoluciones y sentencias definitivas.

10. **Pagado:** Es el momento contable del gasto que refleja la cancelación total o parcial de las obligaciones de pago, que se concreta mediante el desembolso de efectivo o cualquier otro medio de pago.

11. **Subejercicio:** Corresponde a la resta entre la columna del modificado menos el devengado.

Cada ente público consignará sus cifras en los programas presupuestarios que corresponda, en caso de no contar con cifra alguna se anotará cero, es decir, no se eliminarán las filas que no sean utilizadas; asimismo, no se deben agregar programas presupuestarios que no están definidos en este informe programático.

Reforma DOF 13-08-2026

Nombre del Ente Público (1) **Gasto por Categoría Programática (2)** **Del XXXX al XXXX (3)** **(Cifras en Pesos) (4)**						
Concepto (5)	**Egresos**					**Subejercicio (11)**
	Aprobado (6)	**Ampliaciones/ (Reducciones) (7)**	**Modificado (8)**	**Devengado (9)**	**Pagado (10)**	
Programas						
IA. Subsidios: Sector Social y Privado o Entidades Federativas y Municipios	(IA = a + b)	(IA = a + b)	(IA = a + b)	(IA = a + b)	(IA = a + b)	(IA = a + b)
a. Subsidios sujetos a Reglas de Operación	Pp S	Pp S	(8 = 6 + 7)	Pp S	Pp S	(11 = 8 - 9)
b. Subsidios sujetos a Lineamientos de Operación.	Pp U	Pp U	(8 = 6 + 7)	Pp U	Pp U	(11 = 8 - 9)
IB. Bienes, Servicios e Infraestructura Pública	(IB = a + b + c)	(IB = a + b + c)	(IB = a + b + c)	(IB = a + b + c)	(IB = a + b + c)	(IB = a + b + c)
a. Provisión de Bienes Públicos	Pp B	Pp B	(8 = 6 + 7)	Pp B	Pp B	(11 = 8 - 9)
b. Prestación de Servicios Públicos	Pp E	Pp E	(8 = 6 + 7)	Pp E	Pp E	(11 = 8 - 9)
c. Proyectos de Inversión en Infraestructura y Obra Pública	Pp K	Pp K	(8 = 6 + 7)	Pp K	Pp K	(11 = 8 - 9)
IC. Desempeño de las Funciones de Gobierno	**(IC = a + b + c + d + e + f + g + h)**	**(IC = a + b + c + d + e + f + g + h)**	**(8 = 6 + 7)**	**(IC = a + b + c + d + e + f + g + h)**	**(IC = a + b + c + d + e + f + g +h)**	**(IC = a + b + c + d + e + f + g + h)**
a. Funciones de las Fuerzas Armadas	Pp A	Pp A	(8 = 6 + 7)	Pp A	Pp A	(11 = 8 - 9)
b. Fomento, Promoción y Servicios para el Desarrollo Económico y Social	Pp F	Pp F	(8 = 6 + 7)	Pp F	Pp F	(11 = 8 - 9)
c. Regulación y supervisión	Pp G	Pp G	(8 = 6 + 7)	Pp G	Pp G	(11 = 8 - 9)
d. Atención a desastres por eventos naturales	Pp N	Pp N	(8 = 6 + 7)	Pp N	Pp N	(11 = 8 - 9)
e. Articulación, coordinación e instrumentación de políticas públicas	Pp P	Pp P	(8 = 6 + 7)	Pp P	Pp P	(11 = 8 - 9)
f. Investigación y desarrollo	Pp Q	Pp Q	(8 = 6 + 7)	Pp Q	Pp Q	(11 = 8 - 9)
g. Servicios de protección y conservación ambiental	Pp V	Pp V	(8 = 6 + 7)	Pp V	Pp V	(11 = 8 - 9)
h. Funciones para la gobernanza institucional Adición DOF 13-08-2026	Pp X	Pp X	(8 = 6 + 7)	Pp X	Pp X	(11 = 8 - 9)
ID. Administrativos y de Apoyo a la Gestión Presupuestaria	(ID = a + b + c + d)	(ID = a + b + c + d)	(8 = 6 + 7)	(ID = a + b + c + d)	(ID = a + b + c + d)	(ID = a + b + c + d)
a. Apoyo para el desarrollo de las funciones de gobierno	Pp M	Pp M	(8 = 6 + 7)	Pp M	Pp M	(11 = 8 - 9)
b. Apoyo al buen gobierno y mejoramiento de la gestión	Pp O	Pp O	(8 = 6 + 7)	Pp O	Pp O	(11 = 8 - 9)
c. Provisiones y reasignaciones presupuestarias específicas	Pp R	Pp R	(8 = 6 + 7)	Pp R	Pp R	(11 = 8 - 9
d. Operaciones ajenas	Pp W	Pp W	(8 = 6 + 7)	Pp W	Pp W	(11 = 8 - 9)
IE. Compromisos, cumplimiento de Obligaciones y otras Aportaciones	(IE = a + b + c + d + e + f + g + h + i)	(IE = a + b + c + d + e + f + g + h + i)	(8 = 6 + 7)	(IE = a + b + c + d + e + f + g + h + i)	(IE = a + b + c + d + e + f + g + h + i)	(IE = a + b + c + d + e + f + g + h + i)
a. Participaciones a entidades federativas y municipios	Pp C	Pp C	(8 = 6 + 7)	Pp C	Pp C	(11 = 8 - 9)
b. Costo financiero, deuda o apoyos a deudores y ahorradores de la banca	Pp D	Pp D	(8 = 6 + 7)	Pp D	Pp D	(11 = 8 - 9)
c. Adeudos de ejercicios fiscales anteriores (ADEFAS)	Pp H	Pp H	(8 = 6 + 7)	Pp H	Pp H	(11 = 8 - 9)
d. Aportaciones Federales	Pp I	Pp I	(8 = 6 + 7)	Pp I	Pp I	(11 = 8 - 9)
e. Pensiones y jubilaciones	Pp J	Pp J	(8 = 6 + 7)	Pp J	Pp J	(11 = 8 - 9)
f. Obligaciones de cumplimiento de resolución jurisdiccional	Pp L	Pp L	(8 = 6 + 7)	Pp L	Pp L	(11 = 8 - 9)
g. Aportaciones a la seguridad social	Pp T	Pp T	(8 = 6 + 7)	Pp T	Pp T	(11 = 8 - 9)
h. Aportaciones a fondos de estabilización	Pp Y	Pp Y	(8 = 6 + 7)	Pp Y	Pp Y	(11 = 8 - 9)
i. Aportaciones a fondos de inversión y reestructura de pensiones	Pp Z	Pp Z	(8 = 6 + 7)	Pp Z	Pp Z	(11 = 8 - 9)

Nombre del Ente Público (1) Gasto por Categoría Programática (2) Del XXXX al XXXX (3) (Cifras en Pesos) (4)						
Concepto (5)	Egresos					Subejercicio (11)
	Aprobado (6)	Ampliaciones/ (Reducciones) (7)	Modificado (8)	Devengado (9)	Pagado (10)	
I. Total del Egreso	I = (IA + IB + IC + ID + IE)	I = (IA + IB + IC + ID + IE)	(8 = 6 + 7)	I = (IA + IB + IC + ID + IE)	I = (IA + IB + IC + ID + IE)	I = (IA + IB + IC + ID + IE)

Pp: Programa Presupuestario.

Reglas de Validación del Gasto por Categoría Programática:

- La cifra de la fila “Total del Egreso” de la columna “Aprobado” deberá ser la misma que se muestra en el Presupuesto de Egresos autorizado y coincidir con el total de abonos del rubro 8.2.1 Presupuesto de Egresos Aprobado. La cifra debe ser congruente con la línea de Presupuesto de Egresos Aprobado de la Nota de Memoria.
- La cifra de la fila “Total del Egreso” de la columna “Ampliaciones/ (Reducciones)” deberá coincidir con el saldo del rubro 8.2.3 Modificaciones al Presupuesto de Egresos Aprobado al periodo que se reporta. La cifra debe ser congruente con la línea de Modificaciones al Presupuesto de Egresos Aprobado de la Nota de Memoria. El saldo de dicha cuenta será acreedor cuando la diferencia entre ampliaciones y reducciones sea mayor, y cuando las reducciones sean mayores que las ampliaciones el saldo será deudor.
- La cifra de la fila “Total del Egreso” de la columna “Devengado” deberá coincidir con el total de cargos del rubro 8.2.5 Presupuesto de Egresos Devengado del periodo que se reporta. La cifra debe ser congruente con la línea de Presupuesto de Egresos Devengado de la Nota de Memoria.
- La cifra de la fila de “Total del Egreso” de la columna “Pagado” deberá coincidir con el total de cargos del rubro 8.2.7 Presupuesto de Egresos Pagado del periodo que se reporta. La cifra debe ser congruente con la línea de Presupuesto de Egresos Pagado de la Nota de Memoria.

V. INDICADORES DE POSTURA FISCAL

De conformidad con la Ley General de Contabilidad Gubernamental y del Acuerdo por el que se armoniza la estructura de las Cuentas Públicas, se deben presentar en la Cuenta Pública Anual, los indicadores de Postura Fiscal.

En la Cuenta Pública de Gobierno Federal se incluirán los Indicadores de Postura Fiscal a que hace referencia la Ley Federal de Presupuesto y Responsabilidad Hacendaria.

En la Cuenta Pública de las Entidades Federativas, se reportarán cuando menos los siguientes indicadores de Postura Fiscal.

Nombre del Ente Público Indicadores de Postura Fiscal Del XXXX al XXXX (Cifras en Pesos)			
Concepto	Estimado/Aprobado	Devengado	Recaudado/Pagado
I. Ingresos Presupuestarios			
1. Ingresos del Gobierno de la Entidad Federativa			

2. Ingresos del Sector Paraestatal			
II. Egresos Presupuestarios			
3. Egresos del Gobierno de la Entidad Federativa			
4. Egresos del Sector Paraestatal			
III. Balance Presupuestario (Superávit o Déficit) (III = I - II)			

Concepto	Estimado/Aprobado	Devengado	Recaudado/Pagado
III. Balance presupuestario (Superávit o Déficit)			
IV. Intereses, Comisiones y Gastos de la Deuda			
V. Balance Primario (Superávit o Déficit) (V= III + IV)			

Concepto	Estimado/Aprobado	Devengado	Recaudado/Pagado
A. Financiamiento			
B. Amortización de la deuda			
C. Financiamiento Neto			

Formato reformado DOF 28-07-2021

INSTRUCTIVO DE LLENADO DEL FORMATO DE INDICADORES DE POSTURA FISCAL

1. **Nombre del Ente Público:** Corresponde al nombre del ente público que emite el formato.
2. **Indicadores de Postura Fiscal:** Nombre del Formato.
3. **Del XXXX al XXXX:** Corresponde a la fecha inicial y final del periodo que se reporta.
4. **(Cifras en Pesos):** La unidad monetaria en que estará expresada la información será en Pesos.
5. **Concepto:** Muestra los componentes que determinan los indicadores de Postura Fiscal.
6. **Estimado/Aprobado:** Corresponde al importe de la Ley de Ingresos y el Presupuesto de Egresos aprobados por el Congreso Estatal. Esta información se presentará en términos anualizados.
7. **Devengado:** Corresponde al ingreso o gasto devengados, según corresponda al periodo que se reporta.
8. **Recaudado/Pagado:** Corresponde al ingreso recaudado o el gasto pagado, según corresponda al periodo que se reporta.

9. **Ingresos Presupuestarios:** Corresponde a los ingresos presupuestarios totales sin incluir los ingresos por financiamientos. Los Ingresos del Gobierno de la Entidad Federativa corresponden a los del Poder Ejecutivo, Legislativo Judicial y Autónomos.
10. **Egresos Presupuestarios:** Corresponde a los egresos presupuestarios totales sin incluir los pagos por amortización de la deuda. Los egresos del Gobierno de la Entidad Federativa corresponden a los del Poder Ejecutivo, Legislativo, Judicial y Órganos Autónomos.
11. **Intereses, Comisiones y Gastos de la Deuda**: Corresponde a los intereses, comisiones u otros gastos derivados del uso de créditos pagados durante el periodo que se reporta.
12. **Financiamiento:** Corresponde al importe de las contrataciones por financiamientos al periodo que se reporta.
13. **Amortización de la deuda:** Corresponde a los pagos por las amortizaciones de capital en el periodo que se reporta.

Cada ente público consignará sus cifras en los rubros que corresponda, en caso de no contar con cifra alguna se anotará cero, es decir, no se eliminarán las filas que no sean utilizadas; asimismo, no se deben agregar conceptos que no están definidos en este estado financiero.

Nombre del Ente Público (1) **Indicadores de Postura Fiscal (2)** **Del XXXX al XXXX (3)** **(Cifras en pesos) (4)**

Concepto (5)	Estimado/Aprobado (6)	Devengado (7)	Recaudado/Pagado (8)
I. Ingresos Presupuestario (9)	**I=(1+2)**	**I=(1+2)**	**I=(1+2)**
1. Ingresos del Gobierno de la Entidad Federativa	Ingresos Presupuestarios	Ingresos Presupuestarios	Ingresos Presupuestarios
2. Ingresos del Sector Paraestatal	Ingresos Presupuestarios	Ingresos Presupuestarios	Ingresos Presupuestarios
II. Egresos Presupuestarios (10)	**II=(3+4)**	**II=(3+4)**	**II=(3+4)**
3. Egresos del Gobierno de la Entidad Federativa	Egresos Presupuestarios	Egresos Presupuestarios	Egresos Presupuestarios
4. Egresos del Sector Paraestatal	Egresos Presupuestarios	Egresos Presupuestarios	Egresos Presupuestarios
III. Balance Presupuestario (Superávit o Déficit)	**(III = I - II)**	**(III = I - II)**	**(III = I - II)**

Concepto (5)	Estimado/Aprobado (6)	Devengado (7)	Recaudado/Pagado (8)
III. Balance presupuestario (Superávit o Déficit)	**(III = I - II)**	**(III = I - II)**	**(III = I - II)**
IV. Intereses, Comisiones y Gastos de la Deuda (11)	COG 9200, 9300, 9400 Y 9500	COG 9200, 9300, 9400 Y 9500	COG 9200, 9300, 9400 Y 9500
V. Balance Primario (Superávit o Déficit) (V= III + IV)	**(V= III + IV)**	**(V= III + IV)**	**(V= III + IV)**

Nombre del Ente Público (1) Indicadores de Postura Fiscal (2) Del XXXX al XXXX (3) (Cifras en pesos) (4)			
Concepto (5)	**Estimado/Aprobado (6)**	**Devengado (7)**	**Recaudado/Pagado (8)**
A. Financiamiento (12)	CRI RUBRO 0	CRI RUBRO 0	CRI RUBRO 0
B. Amortización de la deuda (13)	COG 9100	COG 9100	COG 9100
C. Financiamiento Neto	**(C = A - B)**	**(C = A - B)**	**(C = A - B)**

ANEXO I

MATRICES DE CONVERSIÓN

Reforma DOF 10-12-2025

ÍNDICE

- ASPECTOS GENERALES
- DESCRIPCIÓN Y ESTRUCTURA DE DATOS DE LAS MATRICES

A.1 MATRIZ DEVENGADO DE GASTOS

A.2 MATRIZ PAGADO DE GASTOS

B.1 MATRIZ INGRESOS DEVENGADOS

B.2 MATRIZ INGRESOS RECAUDADOS

B.3 MATRIZ DE INGRESOS DEVENGADOS Y RECAUDADOS SIMULTÁNEOS

ASPECTOS GENERALES

La matriz de conversión es una tabla de relaciones entre Plan de Cuentas y los Clasificadores por Objeto del Gasto, por Tipo de Gasto o el Clasificador por Rubro de Ingresos, permite que toda transacción registrada en los distintos momentos del ejercicio presupuestario, se transforme en un asiento de partida doble en la contabilidad general.

En el caso de los Egresos, la matriz identifica la relación que existe entre cada partida genérica del Clasificador por Objeto de Gasto y el Clasificador por Tipo de Gasto, con las cuentas de cargo y abono del Plan de Cuentas.

En el caso de los Ingresos, la matriz identifica la relación que existe entre cada Tipo del Clasificador por Rubro de Ingresos, pero como lo que se registra es un abono, permite identificar la cuenta de cargo.

Esta matriz bien diseñada viabiliza y asegura la producción automática de asientos contables o asientos, libros y estados contables y presupuestarios.

Para que los propósitos de la citada matriz puedan cumplirse, entre los Clasificadores Presupuestarios (por Objeto del Gasto y Tipo de Gasto, y por Rubros de Ingresos, respectivamente) y la Lista de Cuentas de la Contabilidad debe existir una correspondencia que tiende a ser biunívoca. Es decir cada partida de objeto del gasto y del rubro de ingresos, en su mayor nivel de desagregación, se debe corresponder con una cuenta o subcuenta contable.

DESCRIPCIÓN Y ESTRUCTURA DE DATOS DE MATRICES

La operatividad del Sistema de Contabilidad requiere la interacción de diversas matrices, todas ellas coherentes y sustentadas en similares criterios, a fin de posibilitar el correcto registro presupuestario y contable de la totalidad de las operaciones que se producen.

Dado que no en todos los casos son relevantes o significativos los mismos elementos para determinar el impacto patrimonial de las transacciones, se diseñan tablas específicas que reúnen tipos de transacciones de similar naturaleza y características.

En general, y en concordancia con lo ya expresado, las matrices de conversión del Sistema de Contabilidad son los instrumentos que permiten generar automáticamente los asientos contables de partida doble, en forma relacionado a la gestión. De esta manera, todos los eventos propios o derivados de la gestión, sean de índole presupuestaria, así como las modificaciones, ajustes y regularizaciones asociados a éstos, generan los registros presupuestarios y contables, al momento de verificarse el hecho.

Las matrices de conversión se definen considerando aquellos elementos que determinan el impacto patrimonial de los eventos que se registran, determinando la vinculación –en términos de cargos y abonos- con las cuentas contables pertinentes.

Entre los principales elementos que se consideran para la definición de las matrices se incluyen: Clasificadores Presupuestarios de Ingresos por Rubros y por Objeto del Gasto, Clasificador por Tipo de Gasto,

Plan de Cuentas, el momento contable, el evento (el hecho, proceso, etc.) que se registra, los medios de percepción y pago, entre otros.

En ciertos casos se utilizan también tablas auxiliares o complementarias, que facilitan la relación entre ciertos elementos particulares con las matrices principales.

De esta manera se recogen todos aquellos datos relativos a la gestión que permiten el adecuado registro de las transacciones, generando los asientos que reflejan el efecto patrimonial de la totalidad de las operaciones relativas a la gestión de los recursos.

MODELOS DE LAS MATRICES DE CONVERSIÓN

A continuación, se presentan los modelos de las matrices de conversión:



A.1 MATRIZ DEVENGADO DE GASTO

La Matriz Devengado del Gastos relaciona las partidas del Clasificador por Objeto del Gasto y el Clasificador por Tipo de Gasto, con las cuentas de la contabilidad, el objeto del gasto y el tipo de gasto definen la cuenta de cargo o abono del asiento, ya sea gasto o inversión.

Si el gasto es de tipo corriente, la cuenta de cargo corresponde a Egresos (es decir, una “pérdida” o costo). Si el tipo de gasto es inversión o capital, la cuenta de cargo será una cuenta de activo no circulante o inversiones, según sea el objeto del gasto; la cuenta de abono será una cuenta de pasivo, reflejando la obligación a pagar correspondiente.

Sin embargo, existen situaciones en las que las partidas del gasto no permiten por sí solas determinar automática y directamente la cuenta de abono y donde además en necesario no perder información de utilidad para el usuario.

Un ejemplo de lo anterior, es el caso del registro de gastos capitalizables en las construcciones en proceso en obras por administración donde para el registro presupuestario de estos gastos es necesario identificar, si las obras son en Bienes de Dominio Público o en Bienes de Dominio Privado y la partida genérica a la que corresponde afectar.

Para el registro contable, además de lo anterior, en el caso de los Bienes de Dominio Público, es necesario conocer a que categoría de bienes corresponde afectar. Dicha información, se obtiene a partir de los Programas y Proyectos registrados en la “Cartera de Proyectos” e incluidos la “Clave” de cada uno de ellos.

Las mencionadas particularidades se señalan en la columna “Datos Complementarios”.

Objeto del Gasto	***Tipo de Gasto***	***Datos Complementarios***	***Cuenta Contable de***	
			Cargo	***Abono***

A.2 MATRIZ DE PAGADO DE GASTOS

La Matriz Pagado de Egresos relaciona el medio de pago, con las cuentas del Plan de Cuentas, la cuenta del debe será la cuenta del haber del asiento del devengado de egresos, la cuenta del haber está definida por el medio de pago:

- Si es efectivo la cuenta será Caja.
- Si se trata de pago por Bancos, mediante cheque o transferencia bancaria, la cuenta surgirá de relacionar el medio de pago con la moneda.

Objeto del Gasto	***Medio de Pago***	***Moneda***	***Cuenta Contable de***	
			Cargo	***Abono***

B.1 MATRIZ INGRESOS DEVENGADOS

La matriz de Ingresos Devengados relaciona el Tipo de Ingreso del Clasificador por Rubros de Ingresos con el Plan de Cuentas, el código del Tipo de Ingreso determina la cuenta contable de abono; en los casos en que no sea posible determinar la cuenta contable de abono de Ingreso, deberá relacionarse con la cuenta contable que corresponda.

Párrafo reformado DOF 09-08-2023

Con respecto a las particularidades relacionadas a la recaudación o cobro de los Ingresos, adicionalmente al Tipo de Ingreso, cuenta por cobrar o documento fuente, se reflejan en la matriz a través de la columna “Características”.

Tipo de Ingresos	***Características***	***Cuenta Contable de***	
		Cargo	***Abono***

B.2 MATRIZ INGRESOS RECAUDADOS

La Matriz de Ingresos Recaudados relaciona el Tipo de Ingreso y el medio de recaudación o percepción de los ingresos, la cuenta del abono será la cuenta del cargo del asiento del devengado de ingresos.

El medio de recaudación indica cuál será la cuenta de cargo o debe del asiento.

- Si la recaudación se realiza a través de Bancos, ya sea por cheques, transferencias o depósito de efectivo, la cuenta surgirá de relacionar el medio de pago con la moneda.
- Si la recaudación se realiza a través de ventanillas recaudadoras la cuenta será Efectivo.

Tipo de Ingreso	*Características*	*Medio de Recaudación o Percepción*	*Cuenta Contable de*	
			Cargo	*Abono*

En aquellos casos en que no se afecte una cuenta por cobrar previamente, es decir, se reconoce el ingreso hasta su obtención, deben registrarse simultáneamente las etapas de devengado y recaudado al momento de éste último. En estos casos, las dos matrices: Ingresos Devengados e Ingresos Recaudados, operan en forma simultánea, generando los asientos correspondientes en el mismo momento.

B.3 Matriz de Ingresos Devengados y Recaudados Simultáneos

La Matriz de Ingresos Devengados y Recaudados Simultáneos relaciona el Tipo de Ingreso con la cuenta contable de Ingresos y el medio de recaudación o percepción, son casos en los que se reconocerá el ingreso hasta su obtención.

El código del Tipo de Ingreso determina la cuenta contable de abono; en los casos en que no sea posible determinar la cuenta contable de abono a través del Ingreso, como es el caso de Financiamientos, deberá relacionarse con la cuenta contable que corresponda.

Tipo de Ingreso	*Medio de Recaudación o Percepción*	*Cuenta Contable de*	
		Cargo	*Abono*

A.1 Matriz Devengado de Gastos

COG	Nombre del COG	Tipo Gasto	Características	Cuentas Contables			
				Cargo	Cuenta Cargo	Abono	Cuenta Abono
111	Dietas	1		5.1.1.1	Remuneraciones al Personal de carácter Permanente	2.1.1.1	Servicios Personales por Pagar a Corto Plazo
112	Haberes	1		5.1.1.1	Remuneraciones al Personal de carácter Permanente	2.1.1.1	Servicios Personales por Pagar a Corto Plazo
113	Sueldos base al personal permanente	1		5.1.1.1	Remuneraciones al Personal de carácter Permanente	2.1.1.1	Servicios Personales por Pagar a Corto Plazo
114	Remuneraciones por adscripción laboral en el extranjero	1		5.1.1.1	Remuneraciones al Personal de carácter Permanente	2.1.1.1	Servicios Personales por Pagar a Corto Plazo
121	Honorarios asimilables a salarios	1		5.1.1.2	Remuneraciones al Personal de carácter Transitorio	2.1.1.1	Servicios Personales por Pagar a Corto Plazo
122	Sueldos base al personal eventual	1		5.1.1.2	Remuneraciones al Personal de carácter Transitorio	2.1.1.1	Servicios Personales por Pagar a Corto Plazo
123	Retribuciones por servicios de carácter social	1		5.1.1.2	Remuneraciones al Personal de carácter Transitorio	2.1.1.1	Servicios Personales por Pagar a Corto Plazo
124	Retribución a los representantes de los trabajadores y de los patrones en la Junta de Conciliación y Arbitraje	1		5.1.1.2	Remuneraciones al Personal de carácter Transitorio	2.1.1.1	Servicios Personales por Pagar a Corto Plazo
131	Primas por años de servicios efectivos prestados	1		5.1.1.3	Remuneraciones Adicionales y Especiales	2.1.1.1	Servicios Personales por Pagar a Corto Plazo
132	Primas de vacaciones, dominical y gratificación de fin de año	1		5.1.1.3	Remuneraciones Adicionales y Especiales	2.1.1.1	Servicios Personales por Pagar a Corto Plazo
133	Horas extraordinarias	1		5.1.1.3	Remuneraciones Adicionales y Especiales	2.1.1.1	Servicios Personales por Pagar a Corto Plazo
134	Compensaciones	1		5.1.1.3	Remuneraciones Adicionales y Especiales	2.1.1.1	Servicios Personales por Pagar a Corto Plazo
135	Sobrehaberes	1		5.1.1.3	Remuneraciones Adicionales y Especiales	2.1.1.1	Servicios Personales por Pagar a Corto Plazo
136	Asignaciones de técnico, de mando, por comisión, de vuelo y de técnico especial	1		5.1.1.3	Remuneraciones Adicionales y Especiales	2.1.1.1	Servicios Personales por Pagar a Corto Plazo
137	Honorarios especiales	1		5.1.1.3	Remuneraciones Adicionales y Especiales	2.1.1.1	Servicios Personales por Pagar a Corto Plazo
138	Participaciones por vigilancia en el cumplimiento de las leyes y custodia de valores	1		5.1.1.3	Remuneraciones Adicionales y Especiales	2.1.1.1	Servicios Personales por Pagar a Corto Plazo

COG	Nombre del COG	Tipo Gasto	Características	Cuentas Contables			
				Cargo	Cuenta Cargo	Abono	Cuenta Abono
141	Aportaciones de seguridad social	1		5.1.1.4	Seguridad Social	2.1.1.1	Servicios Personales por Pagar a Corto Plazo
142	Aportaciones a fondos de vivienda	1		5.1.1.4	Seguridad Social	2.1.1.1	Servicios Personales por Pagar a Corto Plazo
143	Aportaciones al sistema para el retiro	1		5.1.1.4	Seguridad Social	2.1.1.1	Servicios Personales por Pagar a Corto Plazo
144	Aportaciones para seguros	1		5.1.1.4	Seguridad Social	2.1.1.1	Servicios Personales por Pagar a Corto Plazo
151	Cuotas para el fondo de ahorro y fondo de trabajo	1		5.1.1.5	Otras prestaciones sociales y económicas	2.1.1.1	Servicios Personales por Pagar a Corto Plazo
152	Indemnizaciones	1		5.1.1.5	Otras prestaciones sociales y económicas	2.1.1.1	Servicios Personales por Pagar a Corto Plazo
153	Prestaciones y haberes de retiro	1		5.1.1.5	Otras prestaciones sociales y económicas	2.1.1.1	Servicios Personales por Pagar a Corto Plazo
154	Prestaciones contractuales	1		5.1.1.5	Otras prestaciones sociales y económicas	2.1.1.1	Servicios Personales por Pagar a Corto Plazo
155	Apoyos a la capacitación de los servidores públicos	1		5.1.1.5	Otras prestaciones sociales y económicas	2.1.1.1	Servicios Personales por Pagar a Corto Plazo
159	Otras prestaciones sociales y económicas	1		5.1.1.5	Otras prestaciones sociales y económicas	2.1.1.1	Servicios Personales por Pagar a Corto Plazo
171	Estímulos	1		5.1.1.6	Pago de estímulos a servidores públicos	2.1.1.1	Servicios Personales por Pagar a Corto Plazo
172	Recompensas	1		5.1.1.6	Pago de estímulos a servidores públicos	2.1.1.1	Servicios Personales por Pagar a Corto Plazo
211	Materiales, útiles y equipos menores de oficina	1		5.1.2.1	Materiales de Administración, Emisión de documentos y Artículos Oficiales	2.1.1.2	Proveedores por Pagar a Corto Plazo
212	Materiales y útiles de impresión y reproducción	1		5.1.2.1	Materiales de Administración, Emisión de documentos y Artículos Oficiales	2.1.1.2	Proveedores por Pagar a Corto Plazo
213	Material estadístico y geográfico	1		5.1.2.1	Materiales de Administración, Emisión de documentos y Artículos Oficiales	2.1.1.2	Proveedores por Pagar a Corto Plazo
214	Materiales, útiles y equipos menores de tecnologías de la información y comunicaciones	1		5.1.2.1	Materiales de Administración, Emisión de documentos y Artículos Oficiales	2.1.1.2	Proveedores por Pagar a Corto Plazo
215	Material impreso e información digital	1		5.1.2.1	Materiales de Administración, Emisión de documentos y Artículos Oficiales	2.1.1.2	Proveedores por Pagar a Corto Plazo
216	Material de limpieza	1		5.1.2.1	Materiales de Administración, Emisión de documentos y Artículos Oficiales	2.1.1.2	Proveedores por Pagar a Corto Plazo

COG	Nombre del COG	Tipo Gasto	Características	Cuentas Contables			
				Cargo	Cuenta Cargo	Abono	Cuenta Abono
217	Materiales y útiles de enseñanza	1		5.1.2.1	Materiales de Administración, Emisión de documentos y Artículos Oficiales	2.1.1.2	Proveedores por Pagar a Corto Plazo
218	Materiales para el registro e identificación de bienes y personas	1		5.1.2.1	Materiales de Administración, Emisión de documentos y Artículos Oficiales	2.1.1.2	Proveedores por Pagar a Corto Plazo
221	Productos alimenticios para personas	1		5.1.2.2	Alimentos y Utensilios	2.1.1.2	Proveedores por Pagar a Corto Plazo
222	Productos alimenticios para animales	1		5.1.2.2	Alimentos y Utensilios	2.1.1.2	Proveedores por Pagar a Corto Plazo
223	Utensilios para el servicio de alimentación	1		5.1.2.2	Alimentos y Utensilios	2.1.1.2	Proveedores por Pagar a Corto Plazo
231	Productos alimenticios, agropecuarios y forestales adquiridos como materia prima	1		5.1.2.3	Materias Primas y Materiales de Producción y Comercialización	2.1.1.2	Proveedores por Pagar a Corto Plazo
232	Insumos textiles adquiridos como materia prima	1		5.1.2.3	Materias Primas y Materiales de Producción y Comercialización	2.1.1.2	Proveedores por Pagar a Corto Plazo
233	Productos de papel, cartón e impresos adquiridos como materia prima	1		5.1.2.3	Materias Primas y Materiales de Producción y Comercialización	2.1.1.2	Proveedores por Pagar a Corto Plazo
234	Combustibles, lubricantes, aditivos, carbón y sus derivados adquiridos como materia prima	1		5.1.2.3	Materias Primas y Materiales de Producción y Comercialización	2.1.1.2	Proveedores por Pagar a Corto Plazo
235	Productos químicos, farmacéuticos y de laboratorio adquiridos como materia prima	1		5.1.2.3	Materias Primas y Materiales de Producción y Comercialización	2.1.1.2	Proveedores por Pagar a Corto Plazo
236	Productos metálicos y a base de minerales no metálicos adquiridos como materia prima	1		5.1.2.3	Materias Primas y Materiales de Producción y Comercialización	2.1.1.2	Proveedores por Pagar a Corto Plazo
237	Productos de cuero, piel, plástico y hule adquiridos como materia prima	1		5.1.2.3	Materias Primas y Materiales de Producción y Comercialización	2.1.1.2	Proveedores por Pagar a Corto Plazo
238	Mercancías adquiridas para su Comercialización	1		5.1.2.3	Materias Primas y Materiales de Producción y Comercialización	2.1.1.2	Proveedores por Pagar a Corto Plazo
239	Otros productos adquiridos como materia prima	1		5.1.2.3	Materias Primas y Materiales de Producción y Comercialización	2.1.1.2	Proveedores por Pagar a Corto Plazo
241	Productos minerales no metálicos	1		5.1.2.4	Materiales y Artículos de Construcción y de reparación	2.1.1.2	Proveedores por Pagar a Corto Plazo
242	Cemento y productos de concreto	1		5.1.2.4	Materiales y Artículos de Construcción y de reparación	2.1.1.2	Proveedores por Pagar a Corto Plazo
243	Cal, yeso y productos de yeso	1		5.1.2.4	Materiales y Artículos de Construcción y de reparación	2.1.1.2	Proveedores por Pagar a Corto Plazo
244	Madera y productos de madera	1		5.1.2.4	Materiales y Artículos de Construcción y de reparación	2.1.1.2	Proveedores por Pagar a Corto Plazo

COG	Nombre del COG	Tipo Gasto	Características	Cuentas Contables			
				Cargo	Cuenta Cargo	Abono	Cuenta Abono
245	Vidrio y productos de vidrio	1		5.1.2.4	Materiales y Artículos de Construcción y de reparación	2.1.1.2	Proveedores por Pagar a Corto Plazo
246	Material eléctrico y electrónico	1		5.1.2.4	Materiales y Artículos de Construcción y de reparación	2.1.1.2	Proveedores por Pagar a Corto Plazo
247	Artículos metálicos para la construcción	1		5.1.2.4	Materiales y Artículos de Construcción y de reparación	2.1.1.2	Proveedores por Pagar a Corto Plazo
248	Materiales complementarios	1		5.1.2.4	Materiales y Artículos de Construcción y de reparación	2.1.1.2	Proveedores por Pagar a Corto Plazo
249	Otros materiales y artículos de construcción y reparación	1		5.1.2.4	Materiales y Artículos de Construcción y de reparación	2.1.1.2	Proveedores por Pagar a Corto Plazo
251	Productos químicos básicos	1		5.1.2.5	Productos Químicos, Farmacéuticos y de Laboratorio	2.1.1.2	Proveedores por Pagar a Corto Plazo
252	Fertilizantes, pesticidas y otros agroquímicos	1		5.1.2.5	Productos Químicos, Farmacéuticos y de Laboratorio	2.1.1.2	Proveedores por Pagar a Corto Plazo
253	Medicinas y productos farmacéuticos	1		5.1.2.5	Productos Químicos, Farmacéuticos y de Laboratorio	2.1.1.2	Proveedores por Pagar a Corto Plazo
254	Materiales, accesorios y suministros médicos	1		5.1.2.5	Productos Químicos, Farmacéuticos y de Laboratorio	2.1.1.2	Proveedores por Pagar a Corto Plazo
255	Materiales, accesorios y suministros de laboratorio	1		5.1.2.5	Productos Químicos, Farmacéuticos y de Laboratorio	2.1.1.2	Proveedores por Pagar a Corto Plazo
256	Fibras sintéticas, hules, plásticos y derivados	1		5.1.2.5	Productos Químicos, Farmacéuticos y de Laboratorio	2.1.1.2	Proveedores por Pagar a Corto Plazo
259	Otros productos químicos	1		5.1.2.5	Productos Químicos, Farmacéuticos y de Laboratorio	2.1.1.2	Proveedores por Pagar a Corto Plazo
261	Combustibles, lubricantes y aditivos	1		5.1.2.6	Combustibles, Lubricantes y Aditivos	2.1.1.2	Proveedores por Pagar a Corto Plazo
262	Carbón y sus derivados	1		5.1.2.6	Combustibles, Lubricantes y Aditivos	2.1.1.2	Proveedores por Pagar a Corto Plazo
271	Vestuario y uniformes	1		5.1.2.7	Vestuario, Blancos, Prendas de Protección y Artículos Deportivos	2.1.1.2	Proveedores por Pagar a Corto Plazo
272	Prendas de seguridad y protección personal	1		5.1.2.7	Vestuario, Blancos, Prendas de Protección y Artículos Deportivos	2.1.1.2	Proveedores por Pagar a Corto Plazo
273	Artículos deportivos	1		5.1.2.7	Vestuario, Blancos, Prendas de Protección y Artículos Deportivos	2.1.1.2	Proveedores por Pagar a Corto Plazo
274	Productos textiles	1		5.1.2.7	Vestuario, Blancos, Prendas de Protección y Artículos Deportivos	2.1.1.2	Proveedores por Pagar a Corto Plazo
275	Blancos y otros productos textiles, excepto prendas de vestir	1		5.1.2.7	Vestuario, Blancos, Prendas de Protección y Artículos Deportivos	2.1.1.2	Proveedores por Pagar a Corto Plazo

COG	Nombre del COG	Tipo Gasto	Características	Cuentas Contables			
				Cargo	Cuenta Cargo	Abono	Cuenta Abono
281	Sustancias y materiales explosivos	1		5.1.2.8	Materiales y suministros para Seguridad	2.1.1.2	Proveedores por Pagar a Corto Plazo
282	Materiales de seguridad pública	1		5.1.2.8	Materiales y suministros para Seguridad	2.1.1.2	Proveedores por Pagar a Corto Plazo
283	Prendas de protección para seguridad pública y nacional	1		5.1.2.8	Materiales y suministros para Seguridad	2.1.1.2	Proveedores por Pagar a Corto Plazo
291	Herramientas menores	1		5.1.2.9	Herramientas, Refacciones y Accesorios menores	2.1.1.2	Proveedores por Pagar a Corto Plazo
292	Refacciones y accesorios menores de edificios	1		5.1.2.9	Herramientas, Refacciones y Accesorios menores	2.1.1.2	Proveedores por Pagar a Corto Plazo
293	Refacciones y accesorios menores de mobiliario y equipo de administración, educacional y recreativo	1		5.1.2.9	Herramientas, Refacciones y Accesorios menores	2.1.1.2	Proveedores por Pagar a Corto Plazo
294	Refacciones y accesorios menores de equipo de cómputo y tecnologías de la información	1		5.1.2.9	Herramientas, Refacciones y Accesorios menores	2.1.1.2	Proveedores por Pagar a Corto Plazo
295	Refacciones y accesorios menores de equipo e instrumental médico y de laboratorio	1		5.1.2.9	Herramientas, Refacciones y Accesorios menores	2.1.1.2	Proveedores por Pagar a Corto Plazo
296	Refacciones y accesorios menores de equipo de transporte	1		5.1.2.9	Herramientas, Refacciones y Accesorios menores	2.1.1.2	Proveedores por Pagar a Corto Plazo
297	Refacciones y accesorios menores de equipo de defensa y seguridad	1		5.1.2.9	Herramientas, Refacciones y Accesorios menores	2.1.1.2	Proveedores por Pagar a Corto Plazo
298	Refacciones y accesorios menores de maquinaria y otros equipos	1		5.1.2.9	Herramientas, Refacciones y Accesorios menores	2.1.1.2	Proveedores por Pagar a Corto Plazo
299	Refacciones y accesorios menores otros bienes muebles	1		5.1.2.9	Herramientas, Refacciones y Accesorios menores	2.1.1.2	Proveedores por Pagar a Corto Plazo
311	Energía eléctrica	1		5.1.3.1	Servicios Básicos	2.1.1.2	Proveedores por Pagar a Corto Plazo
312	Gas	1		5.1.3.1	Servicios Básicos	2.1.1.2	Proveedores por Pagar a Corto Plazo
313	Agua	1		5.1.3.1	Servicios Básicos	2.1.1.2	Proveedores por Pagar a Corto Plazo
314	Telefonía tradicional	1		5.1.3.1	Servicios Básicos	2.1.1.2	Proveedores por Pagar a Corto Plazo
315	Telefonía celular	1		5.1.3.1	Servicios Básicos	2.1.1.2	Proveedores por Pagar a Corto Plazo
316	Servicios de telecomunicaciones y satélites	1		5.1.3.1	Servicios Básicos	2.1.1.2	Proveedores por Pagar a Corto Plazo
317	Servicios de acceso de Internet, redes y procesamiento de información	1		5.1.3.1	Servicios Básicos	2.1.1.2	Proveedores por Pagar a Corto Plazo
318	Servicios postales y telegráficos	1		5.1.3.1	Servicios Básicos	2.1.1.2	Proveedores por Pagar a Corto Plazo
319	Servicios integrales y otros servicios	1		5.1.3.1	Servicios Básicos	2.1.1.2	Proveedores por Pagar a Corto Plazo

COG	Nombre del COG	Tipo Gasto	Características	Cuentas Contables			
				Cargo	Cuenta Cargo	Abono	Cuenta Abono
321	Arrendamiento de terrenos	1		5.1.3.2	Servicios de Arrendamiento	2.1.1.2	Proveedores por Pagar a Corto Plazo
322	Arrendamiento de edificios	1		5.1.3.2	Servicios de Arrendamiento	2.1.1.2	Proveedores por Pagar a Corto Plazo
323	Arrendamiento de mobiliario y equipo de administración, educacional y recreativo	1		5.1.3.2	Servicios de Arrendamiento	2.1.1.2	Proveedores por Pagar a Corto Plazo
324	Arrendamiento de equipo e instrumental médico y de laboratorio	1		5.1.3.2	Servicios de Arrendamiento	2.1.1.2	Proveedores por Pagar a Corto Plazo
325	Arrendamiento de equipo de transporte	1		5.1.3.2	Servicios de Arrendamiento	2.1.1.2	Proveedores por Pagar a Corto Plazo
326	Arrendamiento de maquinaria, otros equipos y herramientas	1		5.1.3.2	Servicios de Arrendamiento	2.1.1.2	Proveedores por Pagar a Corto Plazo
327	Arrendamiento de activos intangibles	1		5.1.3.2	Servicios de Arrendamiento	2.1.1.2	Proveedores por Pagar a Corto Plazo
328	Arrendamiento financiero	1		5.1.3.2	Servicios de Arrendamiento	2.1.1.2	Proveedores por Pagar a Corto Plazo
329	Otros arrendamientos	1		5.1.3.2	Servicios de Arrendamiento	2.1.1.2	Proveedores por Pagar a Corto Plazo
331	Servicios legales, de contabilidad, auditoría y relacionados	1		5.1.3.3	Servicios Profesionales, Científicos y Técnicos y Otros Servicios	2.1.1.2	Proveedores por Pagar a Corto Plazo
332	Servicios de diseño, arquitectura, ingeniería y actividades relacionadas	1		5.1.3.3	Servicios Profesionales, Científicos y Técnicos y Otros Servicios	2.1.1.2	Proveedores por Pagar a Corto Plazo
333	Servicios de consultoría administrativa, procesos, técnica y en tecnologías de la información	1		5.1.3.3	Servicios Profesionales, Científicos y Técnicos y Otros Servicios	2.1.1.2	Proveedores por Pagar a Corto Plazo
334	Servicios de capacitación	1		5.1.3.3	Servicios Profesionales, Científicos y Técnicos y Otros Servicios	2.1.1.2	Proveedores por Pagar a Corto Plazo
335	Servicios de investigación científica y desarrollo	1		5.1.3.3	Servicios Profesionales, Científicos y Técnicos y Otros Servicios	2.1.1.2	Proveedores por Pagar a Corto Plazo
336	Servicios de apoyo administrativo, traducción, fotocopiado e impresión	1		5.1.3.3	Servicios Profesionales, Científicos y Técnicos y Otros Servicios	2.1.1.2	Proveedores por Pagar a Corto Plazo
337	Servicios de protección y seguridad	1		5.1.3.3	Servicios Profesionales, Científicos y Técnicos y Otros Servicios	2.1.1.2	Proveedores por Pagar a Corto Plazo
338	Servicios de vigilancia	1		5.1.3.3	Servicios Profesionales, Científicos y Técnicos y Otros Servicios	2.1.1.2	Proveedores por Pagar a Corto Plazo
339	Servicios profesionales, científicos y técnicos integrales	1		5.1.3.3	Servicios Profesionales, Científicos y Técnicos y Otros Servicios	2.1.1.2	Proveedores por Pagar a Corto Plazo
341	Servicios financieros y bancarios	1		5.1.3.4	Servicios Financieros, Bancarios y Comerciales	2.1.1.2	Proveedores por Pagar a Corto Plazo
342	Servicios de cobranza, investigación crediticia y similar	1		5.1.3.4	Servicios Financieros, Bancarios y Comerciales	2.1.1.2	Proveedores por Pagar a Corto Plazo
343	Servicios de recaudación, traslado y custodia de valores	1		5.1.3.4	Servicios Financieros, Bancarios y Comerciales	2.1.1.2	Proveedores por Pagar a Corto Plazo

COG	Nombre del COG	Tipo Gasto	Características	Cuentas Contables			
				Cargo	Cuenta Cargo	Abono	Cuenta Abono
344	Seguros de responsabilidad patrimonial y fianzas	1		5.1.3.4	Servicios Financieros, Bancarios y Comerciales	2.1.1.2	Proveedores por Pagar a Corto Plazo
345	Seguro de bienes patrimoniales	1		5.1.3.4	Servicios Financieros, Bancarios y Comerciales	2.1.1.2	Proveedores por Pagar a Corto Plazo
346	Almacenaje, envase y embalaje	1		5.1.3.4	Servicios Financieros, Bancarios y Comerciales	2.1.1.2	Proveedores por Pagar a Corto Plazo
347	Fletes y maniobras	1		5.1.3.4	Servicios Financieros, Bancarios y Comerciales	2.1.1.2	Proveedores por Pagar a Corto Plazo
348	Comisiones por ventas	1		5.1.3.4	Servicios Financieros, Bancarios y Comerciales	2.1.1.2	Proveedores por Pagar a Corto Plazo
349	Servicios financieros, bancarios y Comerciales integrales	1		5.1.3.4	Servicios Financieros, Bancarios y Comerciales	2.1.1.2	Proveedores por Pagar a Corto Plazo
351	Conservación y mantenimiento menor de inmuebles	1		5.1.3.5	Servicios de Instalación, Reparación, Mantenimiento y Conservación	2.1.1.2	Proveedores por Pagar a Corto Plazo
352	Instalación, reparación y mantenimiento de mobiliario y equipo de administración, educacional y recreativo	1		5.1.3.5	Servicios de Instalación, Reparación, Mantenimiento y Conservación	2.1.1.2	Proveedores por Pagar a Corto Plazo
353	Instalación, reparación y mantenimiento de equipo de cómputo y tecnología de la información	1		5.1.3.5	Servicios de Instalación, Reparación, Mantenimiento y Conservación	2.1.1.2	Proveedores por Pagar a Corto Plazo
354	Instalación, reparación y mantenimiento de equipo e instrumental médico y de laboratorio	1		5.1.3.5	Servicios de Instalación, Reparación, Mantenimiento y Conservación	2.1.1.2	Proveedores por Pagar a Corto Plazo
355	Reparación y mantenimiento de equipo de transporte	1		5.1.3.5	Servicios de Instalación, Reparación, Mantenimiento y Conservación	2.1.1.2	Proveedores por Pagar a Corto Plazo
356	Reparación y mantenimiento de equipo de defensa y seguridad	1		5.1.3.5	Servicios de Instalación, Reparación, Mantenimiento y Conservación	2.1.1.2	Proveedores por Pagar a Corto Plazo
357	Instalación, reparación y mantenimiento de maquinaria, otros equipos y herramienta	1		5.1.3.5	Servicios de Instalación, Reparación, Mantenimiento y Conservación	2.1.1.2	Proveedores por Pagar a Corto Plazo
358	Servicios de limpieza y manejo de desechos	1		5.1.3.5	Servicios de Instalación, Reparación, Mantenimiento y Conservación	2.1.1.2	Proveedores por Pagar a Corto Plazo
359	Servicios de jardinería y fumigación	1		5.1.3.5	Servicios de Instalación, Reparación, Mantenimiento y Conservación	2.1.1.2	Proveedores por Pagar a Corto Plazo
361	Difusión por radio, televisión y otros medios de mensajes sobre programas y actividades gubernamentales	1		5.1.3.6	Servicios de Comunicación Social y Publicidad	2.1.1.2	Proveedores por Pagar a Corto Plazo

COG	Nombre del COG	Tipo Gasto	Características	Cuentas Contables			
				Cargo	Cuenta Cargo	Abono	Cuenta Abono
362	Difusión por radio, televisión y otros medios de mensajes Comerciales para promover la venta de bienes o servicios	1		5.1.3.6	Servicios de Comunicación Social y Publicidad	2.1.1.2	Proveedores por Pagar a Corto Plazo
363	Servicios de creatividad, preproducción y producción de publicidad, excepto Internet	1		5.1.3.6	Servicios de Comunicación Social y Publicidad	2.1.1.2	Proveedores por Pagar a Corto Plazo
364	Servicios de revelado de fotografías	1		5.1.3.6	Servicios de Comunicación Social y Publicidad	2.1.1.2	Proveedores por Pagar a Corto Plazo
365	Servicios de la industria fílmica, del sonido y del video	1		5.1.3.6	Servicios de Comunicación Social y Publicidad	2.1.1.2	Proveedores por Pagar a Corto Plazo
366	Servicio de creación y difusión de contenido exclusivamente a través de Internet	1		5.1.3.6	Servicios de Comunicación Social y Publicidad	2.1.1.2	Proveedores por Pagar a Corto Plazo
369	Otros servicios de información	1		5.1.3.6	Servicios de Comunicación Social y Publicidad	2.1.1.2	Proveedores por Pagar a Corto Plazo
371	Pasajes aéreos	1		5.1.3.7	Servicios de Traslado y Viáticos	2.1.1.2	Proveedores por Pagar a Corto Plazo
372	Pasajes terrestres	1		5.1.3.7	Servicios de Traslado y Viáticos	2.1.1.2	Proveedores por Pagar a Corto Plazo
373	Pasajes marítimos, lacustres y fluviales	1		5.1.3.7	Servicios de Traslado y Viáticos	2.1.1.2	Proveedores por Pagar a Corto Plazo
374	Autotransporte	1		5.1.3.7	Servicios de Traslado y Viáticos	2.1.1.2	Proveedores por Pagar a Corto Plazo
375	Viáticos en el país	1		5.1.3.7	Servicios de Traslado y Viáticos	2.1.1.2	Proveedores por Pagar a Corto Plazo
376	Viáticos en el extranjero	1		5.1.3.7	Servicios de Traslado y Viáticos	2.1.1.2	Proveedores por Pagar a Corto Plazo
377	Gastos de instalación y traslado de menaje	1		5.1.3.7	Servicios de Traslado y Viáticos	2.1.1.2	Proveedores por Pagar a Corto Plazo
378	Servicios integrales de traslado y viáticos	1		5.1.3.7	Servicios de Traslado y Viáticos	2.1.1.2	Proveedores por Pagar a Corto Plazo
379	Otros servicios de traslado y hospedaje	1		5.1.3.7	Servicios de Traslado y Viáticos	2.1.1.2	Proveedores por Pagar a Corto Plazo
381	Gastos de ceremonial	1		5.1.3.8	Servicios Oficiales	2.1.1.2	Proveedores por Pagar a Corto Plazo
382	Gastos de orden social y cultural	1		5.1.3.8	Servicios Oficiales	2.1.1.2	Proveedores por Pagar a Corto Plazo
383	Congresos y convenciones	1		5.1.3.8	Servicios Oficiales	2.1.1.2	Proveedores por Pagar a Corto Plazo
384	Exposiciones	1		5.1.3.8	Servicios Oficiales	2.1.1.2	Proveedores por Pagar a Corto Plazo
385	Gastos de representación	1		5.1.3.8	Servicios Oficiales	2.1.1.2	Proveedores por Pagar a Corto Plazo
391	Servicios funerarios y de cementerios	1		5.1.3.9	Otros Servicios Generales	2.1.1.2	Proveedores por Pagar a Corto Plazo
392	Impuestos y derechos	1		5.1.3.9	Otros Servicios Generales	2.1.1.2	Proveedores por Pagar a Corto Plazo
393	Impuestos y derechos de importación	1		5.1.3.9	Otros Servicios Generales	2.1.1.2	Proveedores por Pagar a Corto Plazo

COG	Nombre del COG	Tipo Gasto	Características	Cuentas Contables			
				Cargo	Cuenta Cargo	Abono	Cuenta Abono
394	Sentencias y resoluciones judiciales	1		5.1.3.9	Otros Servicios Generales	2.1.1.2	Proveedores por Pagar a Corto Plazo
395	Penas, multas, accesorios y actualizaciones	1		5.1.3.9	Otros Servicios Generales	2.1.1.2	Proveedores por Pagar a Corto Plazo
396	Otros gastos por responsabilidades	1		5.1.3.9	Otros Servicios Generales	2.1.1.2	Proveedores por Pagar a Corto Plazo
397	Utilidades artida adicionada DOF 02-01-2013 uentas adicionadas DOF 09-08-2023	1		5.1.3.9	Otros Servicios Generales	2.1.1.2	Proveedores por Pagar a Corto Plazo
398	Impuestos sobre nóminas y otros que se deriven de una relación laboral artida adicionada DOF 02-01-2013 uentas adicionadas DOF 09-08-2023	1		5.1.3.9	Otros Servicios Generales	2.1.1.2	Proveedores por Pagar a Corto Plazo
399	Otros servicios generales	1		5.1.3.9	Otros Servicios Generales	2.1.1.2	Proveedores por Pagar a Corto Plazo
411	Asignaciones presupuestarias al Poder Ejecutivo	1		5.2.1.1	Asignaciones al Sector Público	2.1.1.5	Transferencias Otorgadas por Pagar a Corto Plazo
412	Asignaciones presupuestarias al Poder Legislativo	1		5.2.1.1	Asignaciones al Sector Público	2.1.1.5	Transferencias Otorgadas por Pagar a Corto Plazo
413	Asignaciones presupuestarias al Poder Judicial	1		5.2.1.1	Asignaciones al Sector Público	2.1.1.5	Transferencias Otorgadas por Pagar a Corto Plazo
414	Asignaciones presupuestarias a Órganos Autónomos	1		5.2.1.1	Asignaciones al Sector Público	2.1.1.5	Transferencias Otorgadas por Pagar a Corto Plazo
415	Transferencias internas otorgadas a entidades paraestatales no empresariales y no financieras	1		5.2.1.2	Transferencias internas al Sector Público	2.1.1.5	Transferencias Otorgadas por Pagar a Corto Plazo
416	Transferencias internas otorgadas a entidades paraestatales empresariales y no financieras	1		5.2.1.2	Transferencias internas al Sector Público	2.1.1.5	Transferencias Otorgadas por Pagar a Corto Plazo
417	Transferencias internas otorgadas a fideicomisos públicos empresariales y no financieros	1		5.2.1.2	Transferencias internas al Sector Público	2.1.1.5	Transferencias Otorgadas por Pagar a Corto Plazo
418	Transferencias internas otorgadas a instituciones paraestatales públicas financieras	1		5.2.1.2	Transferencias internas al Sector Público	2.1.1.5	Transferencias Otorgadas por Pagar a Corto Plazo
419	Transferencias internas otorgadas a fideicomisos públicos financieros	1		5.2.1.2	Transferencias internas al Sector Público	2.1.1.5	Transferencias Otorgadas por Pagar a Corto Plazo
421	Transferencias otorgadas a entidades paraestatales no empresariales y no financieras	1		5.2.2.1	Transferencias a Entidades Paraestatales	2.1.1.5	Transferencias Otorgadas por Pagar a Corto Plazo
422	Transferencias otorgadas para entidades paraestatales empresariales y no financieras	1		5.2.2.1	Transferencias a Entidades Paraestatales	2.1.1.5	Transferencias Otorgadas por Pagar a Corto Plazo

COG	Nombre del COG	Tipo Gasto	Características	Cuentas Contables			
				Cargo	Cuenta Cargo	Abono	Cuenta Abono
423	Transferencias otorgadas para instituciones paraestatales públicas financieras	1		5.2.2.1	Transferencias a Entidades Paraestatales	2.1.1.5	Transferencias Otorgadas por Pagar a Corto Plazo
424	Transferencias otorgadas a entidades federativas y municipios	1		5.2.2.2	Transferencias a Entidades Federativas y Municipios	2.1.1.5	Transferencias Otorgadas por Pagar a Corto Plazo
425	Transferencias a fideicomisos de entidades federativas y municipios	1		5.2.2.2	Transferencias a Entidades Federativas y Municipios	2.1.1.5	Transferencias Otorgadas por Pagar a Corto Plazo
431	Subsidios a la producción	1		5.2.3.1	Subsidios	2.1.1.5	Transferencias Otorgadas por Pagar a Corto Plazo
432	Subsidios a la distribución	1		5.2.3.1	Subsidios	2.1.1.5	Transferencias Otorgadas por Pagar a Corto Plazo
433	Subsidios a la inversión	1		5.2.3.1	Subsidios	2.1.1.5	Transferencias Otorgadas por Pagar a Corto Plazo
434	Subsidios a la prestación de servicios públicos	1		5.2.3.1	Subsidios	2.1.1.5	Transferencias Otorgadas por Pagar a Corto Plazo
435	Subsidios para cubrir diferenciales de tasas de interés	1		5.2.3.1	Subsidios	2.1.1.5	Transferencias Otorgadas por Pagar a Corto Plazo
436	Subsidios a la vivienda	1		5.2.3.1	Subsidios	2.1.1.5	Transferencias Otorgadas por Pagar a Corto Plazo
437	Subvenciones al consumo	1		5.2.3.2	Subvenciones	2.1.1.5	Transferencias Otorgadas por Pagar a Corto Plazo
438	Subsidios a entidades federativas y municipios artida adicionada DOF 02-01-2013 uentas adicionadas DOF 09-08-2023	1		5.2.3.1	Subsidios	2.1.1.5	Transferencias Otorgadas por Pagar a Corto Plazo
439	Otros Subsidios artida adicionada DOF 02-01-2013 uentas adicionadas DOF 09-08-2023	1		5.2.3.1	Subsidios	2.1.1.5	Transferencias Otorgadas por Pagar a Corto Plazo
441	Ayudas sociales a personas	1		5.2.4.1	Ayudas Sociales a Personas	2.1.1.5	Transferencias Otorgadas por Pagar a Corto Plazo
442	Becas y otras ayudas para programas de capacitación	1		5.2.4.2	Becas	2.1.1.5	Transferencias Otorgadas por Pagar a Corto Plazo
443	Ayudas sociales a instituciones de enseñanza	1		5.2.4.3	Ayudas Sociales a Instituciones	2.1.1.5	Transferencias Otorgadas por Pagar a Corto Plazo
444	Ayudas sociales a actividades científicas o académicas	1		5.2.4.3	Ayudas Sociales a Instituciones	2.1.1.5	Transferencias Otorgadas por Pagar a Corto Plazo

COG	Nombre del COG	Tipo Gasto	Características	Cuentas Contables			
				Cargo	Cuenta Cargo	Abono	Cuenta Abono
445	Ayudas sociales a instituciones sin fines de lucro	1		5.2.4.3	Ayudas Sociales a Instituciones	2.1.1.5	Transferencias Otorgadas por Pagar a Corto Plazo
446	Ayudas sociales a cooperativas	1		5.2.4.3	Ayudas Sociales a Instituciones	2.1.1.5	Transferencias Otorgadas por Pagar a Corto Plazo
447	Ayudas sociales a entidades de interés público	1		5.2.4.3	Ayudas Sociales a Instituciones	2.1.1.5	Transferencias Otorgadas por Pagar a Corto Plazo
448	Ayudas por desastres naturales y otros siniestros	1		5.2.4.4	Ayudas Sociales por desastres naturales y otros siniestros	2.1.1.5	Transferencias Otorgadas por Pagar a Corto Plazo
451	Pensiones Tipo de Gasto Reformado DOF 30-09-2015	4		5.2.5.1	Pensiones	2.1.1.5	Transferencias Otorgadas por Pagar a Corto Plazo
452	Jubilaciones Tipo de Gasto Reformado DOF 30-09-2015	4		5.2.5.2	Jubilaciones	2.1.1.5	Transferencias Otorgadas por Pagar a Corto Plazo
459	Otras Pensiones y jubilaciones Tipo de Gasto Reformado DOF 30-09-2015	4		5.2.5.9	Otras Pensiones y Jubilaciones	2.1.1.5	Transferencias Otorgadas por Pagar a Corto Plazo
461	Transferencias a fideicomisos del Poder Ejecutivo	1		5.2.6.1	Transferencias a Fideicomisos, Mandatos y Contratos Análogos al Gobierno	2.1.1.5	Transferencias Otorgadas por Pagar a Corto Plazo
462	Transferencias a fideicomisos del Poder Legislativo	1		5.2.6.1	Transferencias a Fideicomisos, Mandatos y Contratos Análogos al Gobierno	2.1.1.5	Transferencias Otorgadas por Pagar a Corto Plazo
463	Transferencias a fideicomisos del Poder Judicial	1		5.2.6.1	Transferencias a Fideicomisos, Mandatos y Contratos Análogos al Gobierno	2.1.1.5	Transferencias Otorgadas por Pagar a Corto Plazo
464	Transferencias a fideicomisos públicos de entidades paraestatales no empresariales y no financieras	1		5.2.6.2	Transferencias a Fideicomisos, Mandatos y Contratos Análogos a Entidades Paraestatales	2.1.1.5	Transferencias Otorgadas por Pagar a Corto Plazo
465	Transferencias a fideicomisos públicos de entidades paraestatales empresariales y no financieras	1		5.2.6.2	Transferencias a Fideicomisos, Mandatos y Contratos Análogos a Entidades Paraestatales	2.1.1.5	Transferencias Otorgadas por Pagar a Corto Plazo
466	Transferencias a fideicomisos de instituciones públicas financieras	1		5.2.6.2	Transferencias a Fideicomisos, Mandatos y Contratos Análogos a Entidades Paraestatales	2.1.1.5	Transferencias Otorgadas por Pagar a Corto Plazo
469	Otras transferencias a fideicomisos Partida adicionada DOF 23-12-2015	1		5.2.6.1	Transferencias a Fideicomisos, Mandatos y Contratos Análogos al Gobierno	2.1.1.5	Transferencias Otorgadas por Pagar a Corto Plazo
469	Otras transferencias a fideicomisos Partida adicionada DOF 23-12-2015	1		5.2.6.2	Transferencias a Fideicomisos, Mandatos y Contratos Análogos a Entidades Paraestatales	2.1.1.5	Transferencias Otorgadas por Pagar a Corto Plazo
Nota. Para definir la relación de las cuentas de gasto 5.2.6.1 o 5.2.6.2 con la partida genérica del COG 469, ésta deberá ser desagregada a nivel de partida específica.							

COG	Nombre del COG	Tipo Gasto	Características	Cuentas Contables			
				Cargo	Cuenta Cargo	Abono	Cuenta Abono
471	Transferencias por obligación de Ley Tipo de Gasto Reformado DOF 30-09-2015	4		5.2.7.1	Transferencias por Obligación de Ley	2.1.1.5	Transferencias Otorgadas por Pagar a Corto Plazo
481	Donativos a instituciones sin fines de lucro	1		5.2.8.1	Donativos a Instituciones sin Fines de Lucro	2.1.1.5	Transferencias Otorgadas por Pagar a Corto Plazo
482	Donativos a entidades federativas	1		5.2.8.2	Donativos a Entidades Federativas y Municipios	2.1.1.5	Transferencias Otorgadas por Pagar a Corto Plazo
483	Donativos a fideicomiso privados	1		5.2.8.3	Donativos a Fideicomiso, Mandatos y Contratos Análogos Privados	2.1.1.5	Transferencias Otorgadas por Pagar a Corto Plazo
484	Donativos a fideicomiso estatales	1		5.2.8.4	Donativos a Fideicomiso, Mandatos y Contratos Análogos Estatales	2.1.1.5	Transferencias Otorgadas por Pagar a Corto Plazo
485	Donativos Internacionales	1		5.2.8.5	Donativos Internacionales	2.1.1.5	Transferencias Otorgadas por Pagar a Corto Plazo
491 492	Transferencias para gobiernos extranjeros Transferencias para organismos internacionales	1		5.2.9.1	Transferencias al Exterior a Gobiernos Extranjeros y Organismos Internacionales	2.1.1.5	Transferencias Otorgadas por Pagar a Corto Plazo
493	Transferencias para el sector privado externo	1		5.2.9.2	Transferencias al Sector Privado Externo	2.1.1.5	Transferencias Otorgadas por Pagar a Corto Plazo
511	Muebles de oficina y estantería	2		1.2.4.1.1	Muebles de oficina y estantería	2.1.1.2	Proveedores por Pagar a Corto Plazo
512	Muebles, excepto de oficina y estantería	2		1.2.4.1.2	Muebles, excepto de oficina y estantería	2.1.1.2	Proveedores por Pagar a Corto Plazo
513	Bienes artísticos, culturales y científicos	2		1.2.4.7.1	Bienes artísticos, culturales y científicos	2.1.1.2	Proveedores por Pagar a Corto Plazo
514	Objetos de valor	2		1.2.4.7.2	Objetos de valor	2.1.1.2	Proveedores por Pagar a Corto Plazo
515	Equipo de cómputo y de tecnologías de la información	2		1.2.4.1.3	Equipo de cómputo y de tecnologías de la información	2.1.1.2	Proveedores por Pagar a Corto Plazo
519	Otros mobiliarios y equipos de administración	2		1.2.4.1.9	Otros mobiliarios y equipos de administración	2.1.1.2	Proveedores por Pagar a Corto Plazo
521	Equipos y aparatos audiovisuales	2		1.2.4.2.1	Equipos y aparatos audiovisuales	2.1.1.2	Proveedores por Pagar a Corto Plazo
522	Aparatos deportivos	2		1.2.4.2.2	Aparatos deportivos	2.1.1.2	Proveedores por Pagar a Corto Plazo
523	Cámaras Fotográficas y de video	2		1.2.4.2.3	Cámaras Fotográficas y de video	2.1.1.2	Proveedores por Pagar a Corto Plazo
529	Otro mobiliario y equipo educacional y recreativo	2		1.2.4.2.9	Otro mobiliario y equipo educacional y recreativo	2.1.1.2	Proveedores por Pagar a Corto Plazo
531	Equipo médico y de laboratorio	2		1.2.4.3.1	Equipo médico y de laboratorio	2.1.1.2	Proveedores por Pagar a Corto Plazo
532	Instrumental médico y de laboratorio	2		1.2.4.3.2	Instrumental médico y de laboratorio	2.1.1.2	Proveedores por Pagar a Corto Plazo
541	Vehículos y equipo terrestre Partida mejorada DOF 02-01-2013	2		1.2.4.4.1	Automóviles y Equipo Terrestre	2.1.1.2	Proveedores por Pagar a Corto Plazo

COG	Nombre del COG	Tipo Gasto	Características	Cuentas Contables			
				Cargo	Cuenta Cargo	Abono	Cuenta Abono
542	Carrocerías y remolques	2		1.2.4.4.2	Carrocerías y remolques	2.1.1.2	Proveedores por Pagar a Corto Plazo
543	Equipo aeroespacial	2		1.2.4.4.3	Equipo aeroespacial	2.1.1.2	Proveedores por Pagar a Corto Plazo
544	Equipo ferroviario	2		1.2.4.4.4	Equipo ferroviario	2.1.1.2	Proveedores por Pagar a Corto Plazo
545	Embarcaciones	2		1.2.4.4.5	Embarcaciones	2.1.1.2	Proveedores por Pagar a Corto Plazo
549	Otros equipos de transporte	2		1.2.4.4.9	Otros equipos de transporte	2.1.1.2	Proveedores por Pagar a Corto Plazo
551	Equipo de defensa y seguridad	2		1.2.4.5	Equipo de defensa y Seguridad	2.1.1.2	Proveedores por Pagar a Corto Plazo
561	Maquinaria y equipo agropecuario	2		1.2.4.6.1	Maquinaria y equipo agropecuario	2.1.1.2	Proveedores por Pagar a Corto Plazo
562	Maquinaria y equipo industrial	2		1.2.4.6.2	Maquinaria y equipo industrial	2.1.1.2	Proveedores por Pagar a Corto Plazo
563	Maquinaria y equipo de construcción	2		1.2.4.6.3	Maquinaria y equipo de construcción	2.1.1.2	Proveedores por Pagar a Corto Plazo
564	Sistemas de aire acondicionado, calefacción y de refrigeración industrial y Comercial	2		1.2.4.6.4	Sistemas de aire acondicionado, calefacción y de refrigeración industrial y Comercial	2.1.1.2	Proveedores por Pagar a Corto Plazo
565	Equipo de comunicación y telecomunicación	2		1.2.4.6.5	Equipo de Comunicación y Telecomunicación	2.1.1.2	Proveedores por Pagar a Corto Plazo
566	Equipos de Generación Eléctrica, Aparatos y Accesorios Eléctricos	2		1.2.4.6.6	Equipos de Generación Eléctrica, Aparatos y Accesorios Eléctricos	2.1.1.2	Proveedores por Pagar a Corto Plazo
567	Herramientas y máquinas-herramienta	2		1.2.4.6.7	Herramientas y Máquinas-Herramienta	2.1.1.2	Proveedores por Pagar a Corto Plazo
569	Otros equipos	2		1.2.4.6.9	Otros Equipos	2.1.1.2	Proveedores por Pagar a Corto Plazo
571	Bovinos	2		1.2.4.8.1	Bovinos	2.1.1.2	Proveedores por Pagar a Corto Plazo
572	Porcinos	2		1.2.4.8.2	Porcinos	2.1.1.2	Proveedores por Pagar a Corto Plazo
573	Aves	2		1.2.4.8.3	Aves	2.1.1.2	Proveedores por Pagar a Corto Plazo
574	Ovinos y caprinos	2		1.2.4.8.4	Ovinos y caprinos	2.1.1.2	Proveedores por Pagar a Corto Plazo
575	Peces y Acuicultura	2		1.2.4.8.5	Peces y Acuicultura	2.1.1.2	Proveedores por Pagar a Corto Plazo
576	Equinos	2		1.2.4.8.6	Equinos	2.1.1.2	Proveedores por Pagar a Corto Plazo
577	Especies menores y de zoológico	2		1.2.4.8.7	Especies menores y de zoológico	2.1.1.2	Proveedores por Pagar a Corto Plazo
578	Árboles y plantas	2		1.2.4.8.8	Árboles y Plantas	2.1.1.2	Proveedores por Pagar a Corto Plazo
579	Otros activos biológicos	2		1.2.4.8.9	Otros activos biológicos	2.1.1.2	Proveedores por Pagar a Corto Plazo
581	Terrenos	2		1.2.3.1	Terrenos	2.1.1.2	Proveedores por Pagar a Corto Plazo
582	Viviendas	2		1.2.3.2	Viviendas	2.1.1.2	Proveedores por Pagar a Corto Plazo
583	Edificios no residenciales	2		1.2.3.3	Edificios no residenciales	2.1.1.2	Proveedores por Pagar a Corto Plazo
589	Otros bienes inmuebles	2		1.2.3.9	Otros bienes inmuebles	2.1.1.2	Proveedores por Pagar a Corto Plazo
591	Software	2		1.2.5.1	Software	2.1.1.2	Proveedores por Pagar a Corto Plazo
592	Patentes	2		1.2.5.2.1	Patentes	2.1.1.2	Proveedores por Pagar a Corto Plazo
593	Marcas	2		1.2.5.2.2	Marcas	2.1.1.2	Proveedores por Pagar a Corto Plazo

COG	Nombre del COG	Tipo Gasto	Características	Cuentas Contables			
				Cargo	Cuenta Cargo	Abono	Cuenta Abono
594	Derechos	2		1.2.5.2.3	Derechos	2.1.1.2	Proveedores por Pagar a Corto Plazo
595	Concesiones	2		1.2.5.3.1	Concesiones	2.1.1.2	Proveedores por Pagar a Corto Plazo
596	Franquicias	2		1.2.5.3.2	Franquicias	2.1.1.2	Proveedores por Pagar a Corto Plazo
597	Licencias informáticas e intelectuales	2		1.2.5.4.1	Licencias Informáticas e Intelectuales	2.1.1.2	Proveedores por Pagar a Corto Plazo
598	Licencias industriales, Comerciales y otras	2		1.2.5.4.2	Licencias Industriales, Comerciales y otras	2.1.1.2	Proveedores por Pagar a Corto Plazo
599	Otros activos intangibles	2		1.2.5.9	Otros Activos Intangibles	2.1.1.2	Proveedores por Pagar a Corto Plazo
611	Edificación habitacional	2		1.2.3.5.1	Edificación habitacional en Proceso	2.1.1.3	Contratistas por Obras Públicas por Pagar a Corto Plazo
612	Edificación no habitacional	2		1.2.3.5.2	Edificación no habitacional en Proceso	2.1.1.3	Contratistas por Obras Públicas por Pagar a Corto Plazo
613	Construcción de obras para el abastecimiento de agua, petróleo, gas, electricidad y telecomunicaciones	2		1.2.3.5.3	Construcción de Obras para el Abastecimiento de Agua, Petróleo, Gas, Electricidad y Telecomunicaciones en Proceso	2.1.1.3	Contratistas por Obras Públicas por Pagar a Corto Plazo
614	División de terrenos y construcción de obras de urbanización	2		1.2.3.5.4	División de Terrenos y Construcción de Obras de Urbanización en Proceso	2.1.1.3	Contratistas por Obras Públicas por Pagar a Corto Plazo
615	Construcción de vías de comunicación	2		1.2.3.5.5	Construcción de Vías de Comunicación en Proceso	2.1.1.3	Contratistas por Obras Públicas por Pagar a Corto Plazo
616	Otras construcciones de ingeniería civil u obra pesada	2		1.2.3.5.6	Otras Construcciones de Ingeniería Civil u Obra Pesada en Proceso	2.1.1.3	Contratistas por Obras Públicas por Pagar a Corto Plazo
617	Instalaciones y equipamiento en construcciones	2		1.2.3.5.7	Instalaciones y Equipamiento en Construcciones en Proceso	2.1.1.3	Contratistas por Obras Públicas por Pagar a Corto Plazo
619	Trabajos de acabados en edificaciones y otros trabajos especializados	2		1.2.3.5.9	Trabajos de Acabados en Edificaciones y Otros Trabajos Especializados en Proceso	2.1.1.3	Contratistas por Obras Públicas por Pagar a Corto Plazo
621	Edificación habitacional	2		1.2.3.6.1	Edificación Habitacional en Proceso	2.1.1.3	Contratistas por Obras Públicas por Pagar a Corto Plazo
622	Edificación no habitacional	2		1.2.3.6.2	Edificación no Habitacional en Proceso	2.1.1.3	Contratistas por Obras Públicas por Pagar a Corto Plazo
623	Construcción de obras para el abastecimiento de agua, petróleo, gas, electricidad y telecomunicaciones	2		1.2.3.6.3	Construcción de Obras para el Abastecimiento de Agua, Petróleo, Gas, Electricidad y Telecomunicaciones en Proceso	2.1.1.3	Contratistas por Obras Públicas por Pagar a Corto Plazo
624	División de terrenos y construcción de obras de urbanización	2		1.2.3.6.4	División de Terrenos y Construcción de Obras de Urbanización en Proceso	2.1.1.3	Contratistas por Obras Públicas por Pagar a Corto Plazo
625	Construcción de vías de comunicación	2		1.2.3.6.5	Construcción de Vías de Comunicación en Proceso	2.1.1.3	Contratistas por Obras Públicas por Pagar a Corto Plazo

COG	Nombre del COG	Tipo Gasto	Características	Cuentas Contables			
				Cargo	Cuenta Cargo	Abono	Cuenta Abono
626	Otras construcciones de ingeniería civil u obra pesada	2		1.2.3.6.6	Otras Construcciones de Ingeniería Civil u Obra Pesada en Proceso	2.1.1.3	Contratistas por Obras Públicas por Pagar a Corto Plazo
627	Instalaciones y equipamiento en construcciones	2		1.2.3.6.7	Instalaciones y Equipamiento en Construcciones en Proceso	2.1.1.3	Contratistas por Obras Públicas por Pagar a Corto Plazo
629	Trabajos de acabados en edificaciones y otros trabajos especializados	2		1.2.3.6.9	Trabajos de Acabados en Edificaciones y Otros Trabajos Especializados en Proceso	2.1.1.3	Contratistas por Obras Públicas por Pagar a Corto Plazo
631	Estudios, formulación y evaluación de proyectos productivos no incluidos en conceptos anteriores de este capítulo	2	S/cartera de Inversión	1.2.7.1	Estudios, formulación y evaluación de proyectos	2.1.1.3	Contratistas por Obras Públicas por Pagar a Corto Plazo
631	Estudios, formulación y evaluación de proyectos productivos no incluidos en conceptos anteriores de este capítulo	2	S/cartera de Inversión	1.2.7.1	Estudios, formulación y evaluación de proyectos	2.1.1.3	Contratistas por Obras Públicas por Pagar a Corto Plazo
721	Acciones y participaciones de capital en entidades paraestatales no empresariales y no financieras con fines de política económica	2		1.2.1.4.1	Participaciones y aportaciones de Capital a LP en el Sector Público	2.1.1.9	Otras Cuentas por Pagar a Corto Plazo
722	Acciones y participaciones de capital en entidades paraestatales empresariales y no financieras con fines de política económica	2		1.2.1.4.1	Participaciones y aportaciones de Capital a LP en el Sector Público	2.1.1.9	Otras Cuentas por Pagar a Corto Plazo
723	Acciones y participaciones de capital en instituciones paraestatales públicas financieras con fines de política económica	2		1.2.1.4.1	Participaciones y aportaciones de Capital a LP en el Sector Público	2.1.1.9	Otras Cuentas por Pagar a Corto Plazo
724	Acciones y participaciones de capital en el sector privado con fines de política económica	2		1.2.1.4.1	Participaciones y aportaciones de Capital a LP en el Sector Público	2.1.1.9	Otras Cuentas por Pagar a Corto Plazo
725	Acciones y participaciones de capital en organismos internacionales con fines de política económica	2		1.2.1.4.3	Participaciones y aportaciones de Capital a LP en el Sector Externo	2.1.1.9	Otras Cuentas por Pagar a Corto Plazo
726	Acciones y participaciones de capital en el sector externo con fines de política económica	2		1.2.1.4.3	Participaciones y aportaciones de Capital a LP en el Sector Externo	2.1.1.9	Otras Cuentas por Pagar a Corto Plazo
727	Acciones y participaciones de capital en el sector público con fines de gestión de liquidez	2		1.2.1.4.1	Participaciones y aportaciones de Capital a LP en el Sector Público	2.1.1.9	Otras Cuentas por Pagar a Corto Plazo

COG	Nombre del COG	Tipo Gasto	Características	Cuentas Contables			
				Cargo	Cuenta Cargo	Abono	Cuenta Abono
728	Acciones y participaciones de capital en el sector privado con fines de gestión de liquidez	2		1.2.1.4.2	Participaciones y aportaciones de Capital a LP en el Sector Privado	2.1.1.9	Otras Cuentas por Pagar a Corto Plazo
729	Acciones y participaciones de capital en el sector externo con fines de gestión de liquidez	2		1.2.1.4.3	Participaciones y aportaciones de Capital a LP en el Sector Externo	2.1.1.9	Otras Cuentas por Pagar a Corto Plazo
731	Bonos	2		1.2.1.2.1	Bonos a LP	2.1.1.9	Otras Cuentas por Pagar a Corto Plazo
732	Valores representativos de deuda adquiridos con fines de política económica	2		1.2.1.2.2	Valores Representativos de Deuda a LP	2.1.1.9	Otras Cuentas por Pagar a Corto Plazo
733	Valores representativos de la deuda adquiridos con fines de gestión de liquidez	2		1.2.1.2.2	Valores Representativos de Deuda a LP	2.1.1.9	Otras Cuentas por Pagar a Corto Plazo
734	Obligaciones negociables adquiridas con fines de política económica	2		1.2.1.2.3	Obligaciones Negociables a LP	2.1.1.9	Otras Cuentas por Pagar a Corto Plazo
735	Obligaciones negociables adquiridas con fines de gestión de liquidez	2		1.2.1.2.3	Obligaciones Negociables a LP	2.1.1.9	Otras Cuentas por Pagar a Corto Plazo
739	Otros valores	2		1.2.1.2.9	Otros Valores a LP	2.1.1.9	Otras Cuentas por Pagar a Corto Plazo
741	Concesión de préstamos a entidades paraestatales no empresariales y no financieras con fines de política económica	2		1.2.2.4.1	Préstamos Otorgados a LP al Sector Público	2.1.1.9	Otras Cuentas por Pagar a Corto Plazo
742	Concesión de préstamos a entidades paraestatales empresariales y no financieras con fines de política económica	2		1.2.2.4.1	Préstamos Otorgados a LP al Sector Público	2.1.1.9	Otras Cuentas por Pagar a Corto Plazo
743	Concesión de préstamos a instituciones paraestatales públicas financieras con fines de política económica	2		1.2.2.4.1	Préstamos Otorgados a LP al Sector Público	2.1.1.9	Otras Cuentas por Pagar a Corto Plazo
744	Concesión de préstamos a entidades federativas y municipios con fines de política económica	2		1.2.2.4.1	Préstamos Otorgados a LP al Sector Público	2.1.1.9	Otras Cuentas por Pagar a Corto Plazo
745	Concesión de préstamos al sector privado con fines de política económica	2		1.2.2.4.2	Préstamos Otorgados a LP al Sector Privado	2.1.1.9	Otras Cuentas por Pagar a Corto Plazo

COG	Nombre del COG	Tipo Gasto	Características	Cuentas Contables			
				Cargo	Cuenta Cargo	Abono	Cuenta Abono
746	Concesión de préstamos al sector externo con fines de política económica	2		1.2.2.4.3	Préstamos Otorgados a LP al Sector Externo	2.1.1.9	Otras Cuentas por Pagar a Corto Plazo
747	Concesión de préstamos al sector público con fines de gestión de liquidez	2		1.2.2.4.1	Préstamos Otorgados a LP al Sector Público	2.1.1.9	Otras Cuentas por Pagar a Corto Plazo
748	Concesión de préstamos al sector privado con fines de gestión de liquidez	2		1.2.2.4.2	Préstamos Otorgados a LP al Sector Privado	2.1.1.9	Otras Cuentas por Pagar a Corto Plazo
749	Concesión de préstamos al sector externo con fines de gestión de liquidez	2		1.2.2.4.3	Préstamos Otorgados a LP al Sector Externo	2.1.1.9	Otras Cuentas por Pagar a Corto Plazo
751	Inversiones en fideicomisos del Poder Ejecutivo	2		1.2.1.3.1	Fideicomisos, Mandatos y Contratos Análogos del Poder Ejecutivo	2.1.1.5	Transferencias Otorgadas por Pagar a Corto Plazo Reforma cambio cuenta DOF 23-12-2015
752	Inversiones en fideicomisos del Poder Legislativo	2		1.2.1.3.2	Fideicomisos, Mandatos y Contratos Análogos del Poder Legislativo	2.1.1.5	Transferencias Otorgadas por Pagar a Corto Plazo Reforma cambio cuenta DOF 23-12-2015
753	Inversiones en fideicomisos del Poder Judicial	2		1.2.1.3.3	Fideicomisos, Mandatos y Contratos Análogos del Poder Judicial	2.1.1.5	Transferencias Otorgadas por Pagar a Corto Plazo Reforma cambio cuenta DOF 23-12-2015
754	Inversiones en fideicomisos públicos no empresariales y no financieros	2		1.2.1.3.4	Fideicomisos, Mandatos y Contratos Análogos públicos no empresariales y no financieros	2.1.1.5	Transferencias Otorgadas por Pagar a Corto Plazo Reforma cambio cuenta DOF 23-12-2015
755	Inversiones en fideicomisos públicos empresariales y no financieros	2		1.2.1.3.5	Fideicomisos, Mandatos y Contratos Análogos públicos empresariales y no financieros	2.1.1.5	Transferencias Otorgadas por Pagar a Corto Plazo Reforma cambio cuenta DOF 23-12-2015
756	Inversiones en fideicomisos públicos financieros	2		1.2.1.3.6	Fideicomisos, Mandatos y Contratos Análogos públicos financieros	2.1.1.5	Transferencias Otorgadas por Pagar a Corto Plazo Reforma cambio cuenta DOF 23-12-2015
757	Inversiones en fideicomisos de entidades federativas	2		1.2.1.3.7	Fideicomisos, Mandatos y Contratos Análogos de Entidades Federativas	2.1.1.5	Transferencias Otorgadas por Pagar a Corto Plazo Reforma cambio cuenta DOF 23-12-2015
758	Inversiones en fideicomisos de municipios	2		1.2.1.3.8	Fideicomisos, Mandatos y Contratos Análogos de Municipios	2.1.1.5	Transferencias Otorgadas por Pagar a Corto Plazo Reforma cambio cuenta DOF 23-12-2015
759	Otras inversiones en fideicomisos Reforma nombre partida DOF 23-12-2015	2		1.2.1.3.9	Otros Fideicomisos, Mandatos y Contratos Análogos Reforma nombre subcuenta DOF 23-12-2015	2.1.1.5	Transferencias Otorgadas por Pagar a Corto Plazo Reforma cambio cuenta DOF 23-12-2015

COG	Nombre del COG	Tipo Gasto	Características	Cuentas Contables			
				Cargo	Cuenta Cargo	Abono	Cuenta Abono
761	Depósitos a LP en Moneda Nacional	2		1.2.1.1.1	Depósitos a LP en Moneda Nacional	2.1.1.9	Otras Cuentas por Pagar a Corto Plazo
762	Depósitos a LP en Moneda Extranjera	2		1.2.1.1.2	Depósitos a LP en Moneda Extranjera	2.1.1.9	Otras Cuentas por Pagar a Corto Plazo
811	Fondo general de participaciones Tipo de Gasto Reformado DOF 30-09-2015	5		5.3.1.1	Participaciones de la Federación a Entidades Federativas y Municipios	2.1.1.4	Participaciones y Aportaciones por Pagar a CP
812	Fondo de fomento municipal Tipo de Gasto Reformado DOF 30-09-2015	5		5.3.1.1	Participaciones de la Federación a Entidades Federativas y Municipios	2.1.1.4	Participaciones y Aportaciones por Pagar a CP
813	Participaciones de las entidades federativas a los municipios Tipo de Gasto Reformado DOF 30-09-2015	5		5.3.1.2	Participaciones de las Entidades Federativas a los Municipios	2.1.1.4	Participaciones y Aportaciones por Pagar a CP
814	Otros conceptos participables de la Federación a entidades federativas Tipo de Gasto Reformado DOF 30-09-2015	5		5.3.1.1	Participaciones de la Federación a Entidades Federativas y Municipios	2.1.1.4	Participaciones y Aportaciones por Pagar a CP
815	Otros conceptos participables de la Federación a municipios Tipo de Gasto Reformado DOF 30-09-2015	5		5.3.1.1	Participaciones de la Federación a Entidades Federativas y Municipios	2.1.1.4	Participaciones y Aportaciones por Pagar a CP
816	Convenios de colaboración administrativa Tipo de Gasto Reformado DOF 30-09-2015	5		5.3.1.1	Participaciones de la Federación a Entidades Federativas y Municipios	2.1.1.4	Participaciones y Aportaciones por Pagar a CP
831	Aportaciones de la Federación a las entidades federativas	1 - 2		5.3.2.1	Aportaciones de la Federación a Entidades Federativas y Municipios	2.1.1.4	Participaciones y Aportaciones por Pagar a CP
832	Aportaciones de la Federación a municipios	1 - 2		5.3.2.1	Aportaciones de la Federación a Entidades Federativas y Municipios	2.1.1.4	Participaciones y Aportaciones por Pagar a CP
833	Aportaciones de las entidades federativas a los municipios	1 - 2		5.3.2.2	Aportaciones de las Entidades Federativas a los Municipios	2.1.1.4	Participaciones y Aportaciones por Pagar a CP
834	Aportaciones previstas en leyes y decretos al sistema de protección social	1 - 2		5.3.2.1	Aportaciones de la Federación a Entidades Federativas y Municipios	2.1.1.4	Participaciones y Aportaciones por Pagar a CP
835	Aportaciones previstas en leyes y decretos compensatorias a entidades federativas y municipios	1 - 2		5.3.2.1	Aportaciones de la Federación a Entidades Federativas y Municipios	2.1.1.4	Participaciones y Aportaciones por Pagar a CP
851	Convenios de reasignación	1 - 2		5.3.3.1	Convenios de reasignación	2.1.1.4	Participaciones y Aportaciones por Pagar a CP
852	Convenios de descentralización	1 - 2		5.3.3.2	Convenios de descentralización y Otros	2.1.1.4	Participaciones y Aportaciones por Pagar a CP
853	Otros convenios	1 - 2		5.3.3.2	Convenios de descentralización y Otros	2.1.1.4	Participaciones y Aportaciones por Pagar a CP

COG	Nombre del COG	Tipo Gasto	Características	Cuentas Contables			
				Cargo	Cuenta Cargo	Abono	Cuenta Abono
921	Intereses de la deuda interna con instituciones de crédito	1		5.4.1.1	Intereses de la Deuda Pública Interna	2.1.1.6	Intereses, Comisiones y Otros Gastos de la Deuda Pública por Pagar a Corto Plazo
922	Intereses derivados de la colocación de títulos y valores	1		5.4.1.1	Intereses de la Deuda Pública Interna	2.1.1.6	Intereses, Comisiones y Otros Gastos de la Deuda Pública por Pagar a Corto Plazo
923	Intereses por arrendamientos financieros nacionales	1		5.4.1.1	Intereses de la Deuda Pública Interna	2.1.1.6	Intereses, Comisiones y Otros Gastos de la Deuda Pública por Pagar a Corto Plazo
924	Intereses de la deuda externa con instituciones de crédito	1		5.4.1.2	Intereses de la Deuda Pública Externa	2.1.1.6	Intereses, Comisiones y Otros Gastos de la Deuda Pública por Pagar a Corto Plazo
925	Intereses de la deuda con organismos financieros Internacionales	1		5.4.1.2	Intereses de la Deuda Pública Externa	2.1.1.6	Intereses, Comisiones y Otros Gastos de la Deuda Pública por Pagar a Corto Plazo
926	Intereses de la deuda bilateral	1		5.4.1.2	Intereses de la Deuda Pública Externa	2.1.1.6	Intereses, Comisiones y Otros Gastos de la Deuda Pública por Pagar a Corto Plazo
927	Intereses derivados de la colocación de títulos y valores en el exterior	1		5.4.1.2	Intereses de la Deuda Pública Externa	2.1.1.6	Intereses, Comisiones y Otros Gastos de la Deuda Pública por Pagar a Corto Plazo
928	Intereses por arrendamientos financieros internacionales	1		5.4.1.2	Intereses de la Deuda Pública Externa	2.1.1.6	Intereses, Comisiones y Otros Gastos de la Deuda Pública por Pagar a Corto Plazo
931	Comisiones de la deuda pública interna	1		5.4.2.1	Comisiones de la Deuda Pública Interna	2.1.1.6	Intereses, Comisiones y Otros Gastos de la Deuda Pública por Pagar a Corto Plazo
932	Comisiones de la deuda pública externa	1		5.4.2.2	Comisiones de la Deuda Pública Externa	2.1.1.6	Intereses, Comisiones y Otros Gastos de la Deuda Pública por Pagar a Corto Plazo
941	Gastos de la deuda pública interna	1		5.4.3.1	Gastos de la Deuda Pública Interna	2.1.1.6	Intereses, Comisiones y Otros Gastos de la Deuda Pública por Pagar a Corto Plazo
942	Gastos de la deuda pública externa	1		5.4.3.2	Gastos de la Deuda Pública Externa	2.1.1.6	Intereses, Comisiones y Otros Gastos de la Deuda Pública por Pagar a Corto Plazo
951	Costos por cobertura de la deuda pública interna	1		5.4.4.1	Costo por Coberturas de la Deuda Pública Interna	2.1.1.6	Intereses, Comisiones y Otros Gastos de la Deuda Pública por Pagar a Corto Plazo

COG	Nombre del COG	Tipo Gasto	Características	Cuentas Contables			
				Cargo	Cuenta Cargo	Abono	Cuenta Abono
952	Costos por cobertura de la deuda pública externa	1		5.4.4.2	Costo por Coberturas de la deuda Pública Externa	2.1.1.6	Intereses, Comisiones y Otros Gastos de la Deuda Pública por Pagar a Corto Plazo
961	Apoyos a intermediarios financieros	1		5.4.5.1	Apoyos Financieros a Intermediarios	2.1.1.6	Intereses, Comisiones y Otros Gastos de la Deuda Pública por Pagar a Corto Plazo
962	Apoyos a ahorradores y deudores del Sistema Financiero Nacional	1		5.4.5.2	Apoyo Financieros a Ahorradores y Deudores del Sistema Financiero Nacional	2.1.1.6	Intereses, Comisiones y Otros Gastos de la Deuda Pública por Pagar a Corto Plazo
112	Haberes	2		5.1.1.1	Remuneraciones al Personal de carácter Permanente	2.1.1.1	Servicios Personales por Pagar a Corto Plazo
113	Sueldos base al personal permanente	2		5.1.1.1	Remuneraciones al Personal de carácter Permanente	2.1.1.1	Servicios Personales por Pagar a Corto Plazo
114	Remuneraciones por adscripción laboral en el extranjero	2		5.1.1.1	Remuneraciones al Personal de carácter Permanente	2.1.1.1	Servicios Personales por Pagar a Corto Plazo
121	Honorarios asimilables a salarios	2		5.1.1.2	Remuneraciones al Personal de carácter Transitorio	2.1.1.1	Servicios Personales por Pagar a Corto Plazo
122	Sueldos base al personal eventual	2		5.1.1.2	Remuneraciones al Personal de carácter Transitorio	2.1.1.1	Servicios Personales por Pagar a Corto Plazo
123	Retribuciones por servicios de carácter social	2		5.1.1.2	Remuneraciones al Personal de carácter Transitorio	2.1.1.1	Servicios Personales por Pagar a Corto Plazo
124	Retribución a los representantes de los trabajadores y de los patrones en la Junta de Conciliación y Arbitraje	2		5.1.1.2	Remuneraciones al Personal de carácter Transitorio	2.1.1.1	Servicios Personales por Pagar a Corto Plazo
131	Primas por años de servicios efectivos prestados	2		5.1.1.3	Remuneraciones Adicionales y Especiales	2.1.1.1	Servicios Personales por Pagar a Corto Plazo
132	Primas de vacaciones, dominical y gratificación de fin de año	2		5.1.1.3	Remuneraciones Adicionales y Especiales	2.1.1.1	Servicios Personales por Pagar a Corto Plazo
133	Horas extraordinarias	2		5.1.1.3	Remuneraciones Adicionales y Especiales	2.1.1.1	Servicios Personales por Pagar a Corto Plazo
134	Compensaciones	2		5.1.1.3	Remuneraciones Adicionales y Especiales	2.1.1.1	Servicios Personales por Pagar a Corto Plazo
135	Sobrehaberes	2		5.1.1.3	Remuneraciones Adicionales y Especiales	2.1.1.1	Servicios Personales por Pagar a Corto Plazo
136	Asignaciones de técnico, de mando, por comisión, de vuelo y de técnico especial	2		5.1.1.3	Remuneraciones Adicionales y Especiales	2.1.1.1	Servicios Personales por Pagar a Corto Plazo
137	Honorarios especiales	2		5.1.1.3	Remuneraciones Adicionales y Especiales	2.1.1.1	Servicios Personales por Pagar a Corto Plazo

COG	Nombre del COG	Tipo Gasto	Características	Cuentas Contables			
				Cargo	Cuenta Cargo	Abono	Cuenta Abono
138	Participaciones por vigilancia en el cumplimiento de las leyes y custodia de valores	2		5.1.1.3	Remuneraciones Adicionales y Especiales	2.1.1.1	Servicios Personales por Pagar a Corto Plazo
141	Aportaciones de seguridad social	2		5.1.1.4	Seguridad Social	2.1.1.1	Servicios Personales por Pagar a Corto Plazo
142	Aportaciones a fondos de vivienda	2		5.1.1.4	Seguridad Social	2.1.1.1	Servicios Personales por Pagar a Corto Plazo
143	Aportaciones al sistema para el retiro	2		5.1.1.4	Seguridad Social	2.1.1.1	Servicios Personales por Pagar a Corto Plazo
144	Aportaciones para seguros	2		5.1.1.4	Seguridad Social	2.1.1.1	Servicios Personales por Pagar a Corto Plazo
151	Cuotas para el fondo de ahorro y fondo de trabajo	2		5.1.1.5	Otras prestaciones sociales y económicas	2.1.1.1	Servicios Personales por Pagar a Corto Plazo
152	Indemnizaciones	2		5.1.1.5	Otras prestaciones sociales y económicas	2.1.1.1	Servicios Personales por Pagar a Corto Plazo
153	Prestaciones y haberes de retiro	2		5.1.1.5	Otras prestaciones sociales y económicas	2.1.1.1	Servicios Personales por Pagar a Corto Plazo
154	Prestaciones contractuales	2		5.1.1.5	Otras prestaciones sociales y económicas	2.1.1.1	Servicios Personales por Pagar a Corto Plazo
155	Apoyos a la capacitación de los servidores públicos	2		5.1.1.5	Otras prestaciones sociales y económicas	2.1.1.1	Servicios Personales por Pagar a Corto Plazo
159	Otras prestaciones sociales y económicas	2		5.1.1.5	Otras prestaciones sociales y económicas	2.1.1.1	Servicios Personales por Pagar a Corto Plazo
171	Estímulos	2		5.1.1.6	Pago de estímulos a servidores públicos	2.1.1.1	Servicios Personales por Pagar a Corto Plazo
172	Recompensas	2		5.1.1.6	Pago de estímulos a servidores públicos	2.1.1.1	Servicios Personales por Pagar a Corto Plazo
211	Materiales, útiles y equipos menores de oficina	2		5.1.2.1	Materiales de Administración, Emisión de documentos y Artículos Oficiales	2.1.1.2	Proveedores por Pagar a Corto Plazo
212	Materiales y útiles de impresión y reproducción	2		5.1.2.1	Materiales de Administración, Emisión de documentos y Artículos Oficiales	2.1.1.2	Proveedores por Pagar a Corto Plazo
213	Material estadístico y geográfico	2		5.1.2.1	Materiales de Administración, Emisión de documentos y Artículos Oficiales	2.1.1.2	Proveedores por Pagar a Corto Plazo
214	Materiales, útiles y equipos menores de tecnologías de la información y comunicaciones	2		5.1.2.1	Materiales de Administración, Emisión de documentos y Artículos Oficiales	2.1.1.2	Proveedores por Pagar a Corto Plazo

COG	Nombre del COG	Tipo Gasto	Características	Cuentas Contables			
				Cargo	Cuenta Cargo	Abono	Cuenta Abono
215	Material impreso e información digital	2		5.1.2.1	Materiales de Administración, Emisión de documentos y Artículos Oficiales	2.1.1.2	Proveedores por Pagar a Corto Plazo
216	Material de limpieza	2		5.1.2.1	Materiales de Administración, Emisión de documentos y Artículos Oficiales	2.1.1.2	Proveedores por Pagar a Corto Plazo
217	Materiales y útiles de enseñanza	2		5.1.2.1	Materiales de Administración, Emisión de documentos y Artículos Oficiales	2.1.1.2	Proveedores por Pagar a Corto Plazo
218	Materiales para el registro e identificación de bienes y personas	2		5.1.2.1	Materiales de Administración, Emisión de documentos y Artículos Oficiales	2.1.1.2	Proveedores por Pagar a Corto Plazo
221	Productos alimenticios para personas	2		5.1.2.2	Alimentos y Utensilios	2.1.1.2	Proveedores por Pagar a Corto Plazo
222	Productos alimenticios para animales	2		5.1.2.2	Alimentos y Utensilios	2.1.1.2	Proveedores por Pagar a Corto Plazo
223	Utensilios para el servicio de alimentación	2		5.1.2.2	Alimentos y Utensilios	2.1.1.2	Proveedores por Pagar a Corto Plazo
231	Productos alimenticios, agropecuarios y forestales adquiridos como materia prima	2		5.1.2.3	Materias Primas y Materiales de Producción y Comercialización	2.1.1.2	Proveedores por Pagar a Corto Plazo
232	Insumos textiles adquiridos como materia prima	2		5.1.2.3	Materias Primas y Materiales de Producción y Comercialización	2.1.1.2	Proveedores por Pagar a Corto Plazo
233	Productos de papel, cartón e impresos adquiridos como materia prima	2		5.1.2.3	Materias Primas y Materiales de Producción y Comercialización	2.1.1.2	Proveedores por Pagar a Corto Plazo
234	Combustibles, lubricantes, aditivos, carbón y sus derivados adquiridos como materia prima	2		5.1.2.3	Materias Primas y Materiales de Producción y Comercialización	2.1.1.2	Proveedores por Pagar a Corto Plazo
235	Productos químicos, farmacéuticos y de laboratorio adquiridos como materia prima	2		5.1.2.3	Materias Primas y Materiales de Producción y Comercialización	2.1.1.2	Proveedores por Pagar a Corto Plazo
236	Productos metálicos y a base de minerales no metálicos adquiridos como materia prima	2		5.1.2.3	Materias Primas y Materiales de Producción y Comercialización	2.1.1.2	Proveedores por Pagar a Corto Plazo
237	Productos de cuero, piel, plástico y hule adquiridos como materia prima	2		5.1.2.3	Materias Primas y Materiales de Producción y Comercialización	2.1.1.2	Proveedores por Pagar a Corto Plazo
238	Mercancías adquiridas para su Comercialización	2		5.1.2.3	Materias Primas y Materiales de Producción y Comercialización	2.1.1.2	Proveedores por Pagar a Corto Plazo
239	Otros productos adquiridos como materia prima	2		5.1.2.3	Materias Primas y Materiales de Producción y Comercialización	2.1.1.2	Proveedores por Pagar a Corto Plazo
241	Productos minerales no metálicos	2		5.1.2.4	Materiales y Artículos de Construcción y de reparación	2.1.1.2	Proveedores por Pagar a Corto Plazo
242	Cemento y productos de concreto	2		5.1.2.4	Materiales y Artículos de Construcción y de reparación	2.1.1.2	Proveedores por Pagar a Corto Plazo

COG	Nombre del COG	Tipo Gasto	Características	Cuentas Contables			
				Cargo	Cuenta Cargo	Abono	Cuenta Abono
243	Cal, yeso y productos de yeso	2		5.1.2.4	Materiales y Artículos de Construcción y de reparación	2.1.1.2	Proveedores por Pagar a Corto Plazo
244	Madera y productos de madera	2		5.1.2.4	Materiales y Artículos de Construcción y de reparación	2.1.1.2	Proveedores por Pagar a Corto Plazo
245	Vidrio y productos de vidrio	2		5.1.2.4	Materiales y Artículos de Construcción y de reparación	2.1.1.2	Proveedores por Pagar a Corto Plazo
246	Material eléctrico y electrónico	2		5.1.2.4	Materiales y Artículos de Construcción y de reparación	2.1.1.2	Proveedores por Pagar a Corto Plazo
247	Artículos metálicos para la construcción	2		5.1.2.4	Materiales y Artículos de Construcción y de reparación	2.1.1.2	Proveedores por Pagar a Corto Plazo
248	Materiales complementarios	2		5.1.2.4	Materiales y Artículos de Construcción y de reparación	2.1.1.2	Proveedores por Pagar a Corto Plazo
249	Otros materiales y artículos de construcción y reparación	2		5.1.2.4	Materiales y Artículos de Construcción y de reparación	2.1.1.2	Proveedores por Pagar a Corto Plazo
251	Productos químicos básicos	2		5.1.2.5	Productos Químicos, Farmacéuticos y de Laboratorio	2.1.1.2	Proveedores por Pagar a Corto Plazo
252	Fertilizantes, pesticidas y otros agroquímicos	2		5.1.2.5	Productos Químicos, Farmacéuticos y de Laboratorio	2.1.1.2	Proveedores por Pagar a Corto Plazo
253	Medicinas y productos farmacéuticos	2		5.1.2.5	Productos Químicos, Farmacéuticos y de Laboratorio	2.1.1.2	Proveedores por Pagar a Corto Plazo
254	Materiales, accesorios y suministros médicos	2		5.1.2.5	Productos Químicos, Farmacéuticos y de Laboratorio	2.1.1.2	Proveedores por Pagar a Corto Plazo
255	Materiales, accesorios y suministros de laboratorio	2		5.1.2.5	Productos Químicos, Farmacéuticos y de Laboratorio	2.1.1.2	Proveedores por Pagar a Corto Plazo
256	Fibras sintéticas, hules, plásticos y derivados	2		5.1.2.5	Productos Químicos, Farmacéuticos y de Laboratorio	2.1.1.2	Proveedores por Pagar a Corto Plazo
259	Otros productos químicos	2		5.1.2.5	Productos Químicos, Farmacéuticos y de Laboratorio	2.1.1.2	Proveedores por Pagar a Corto Plazo
261	Combustibles, lubricantes y aditivos	2		5.1.2.6	Combustibles, Lubricantes y Aditivos	2.1.1.2	Proveedores por Pagar a Corto Plazo
262	Carbón y sus derivados	2		5.1.2.6	Combustibles, Lubricantes y Aditivos	2.1.1.2	Proveedores por Pagar a Corto Plazo
271	Vestuario y uniformes	2		5.1.2.7	Vestuario, Blancos, Prendas de Protección y Artículos Deportivos	2.1.1.2	Proveedores por Pagar a Corto Plazo
272	Prendas de seguridad y protección personal	2		5.1.2.7	Vestuario, Blancos, Prendas de Protección y Artículos Deportivos	2.1.1.2	Proveedores por Pagar a Corto Plazo
273	Artículos deportivos	2		5.1.2.7	Vestuario, Blancos, Prendas de Protección y Artículos Deportivos	2.1.1.2	Proveedores por Pagar a Corto Plazo
274	Productos textiles	2		5.1.2.7	Vestuario, Blancos, Prendas de Protección y Artículos Deportivos	2.1.1.2	Proveedores por Pagar a Corto Plazo

COG	Nombre del COG	Tipo Gasto	Características	Cuentas Contables			
				Cargo	Cuenta Cargo	Abono	Cuenta Abono
275	Blancos y otros productos textiles, excepto prendas de vestir	2		5.1.2.7	Vestuario, Blancos, Prendas de Protección y Artículos Deportivos	2.1.1.2	Proveedores por Pagar a Corto Plazo
281	Sustancias y materiales explosivos	2		5.1.2.8	Materiales y suministros para Seguridad	2.1.1.2	Proveedores por Pagar a Corto Plazo
282	Materiales de seguridad pública	2		5.1.2.8	Materiales y suministros para Seguridad	2.1.1.2	Proveedores por Pagar a Corto Plazo
283	Prendas de protección para seguridad pública y nacional	2		5.1.2.8	Materiales y suministros para Seguridad	2.1.1.2	Proveedores por Pagar a Corto Plazo
291	Herramientas menores	2		5.1.2.9	Herramientas, Refacciones y Accesorios menores	2.1.1.2	Proveedores por Pagar a Corto Plazo
292	Refacciones y accesorios menores de edificios	2		5.1.2.9	Herramientas, Refacciones y Accesorios menores	2.1.1.2	Proveedores por Pagar a Corto Plazo
293	Refacciones y accesorios menores de mobiliario y equipo de administración, educacional y recreativo	2		5.1.2.9	Herramientas, Refacciones y Accesorios menores	2.1.1.2	Proveedores por Pagar a Corto Plazo
294	Refacciones y accesorios menores de equipo de cómputo y tecnologías de la información	2		5.1.2.9	Herramientas, Refacciones y Accesorios menores	2.1.1.2	Proveedores por Pagar a Corto Plazo
295	Refacciones y accesorios menores de equipo e instrumental médico y de laboratorio	2		5.1.2.9	Herramientas, Refacciones y Accesorios menores	2.1.1.2	Proveedores por Pagar a Corto Plazo
296	Refacciones y accesorios menores de equipo de transporte	2		5.1.2.9	Herramientas, Refacciones y Accesorios menores	2.1.1.2	Proveedores por Pagar a Corto Plazo
297	Refacciones y accesorios menores de equipo de defensa y seguridad	2		5.1.2.9	Herramientas, Refacciones y Accesorios menores	2.1.1.2	Proveedores por Pagar a Corto Plazo
298	Refacciones y accesorios menores de maquinaria y otros equipos	2		5.1.2.9	Herramientas, Refacciones y Accesorios menores	2.1.1.2	Proveedores por Pagar a Corto Plazo
299	Refacciones y accesorios menores otros bienes muebles	2		5.1.2.9	Herramientas, Refacciones y Accesorios menores	2.1.1.2	Proveedores por Pagar a Corto Plazo
311	Energía eléctrica	2		5.1.3.1	Servicios Básicos	2.1.1.2	Proveedores por Pagar a Corto Plazo
312	Gas	2		5.1.3.1	Servicios Básicos	2.1.1.2	Proveedores por Pagar a Corto Plazo
313	Agua	2		5.1.3.1	Servicios Básicos	2.1.1.2	Proveedores por Pagar a Corto Plazo
314	Telefonía tradicional	2		5.1.3.1	Servicios Básicos	2.1.1.2	Proveedores por Pagar a Corto Plazo
315	Telefonía celular	2		5.1.3.1	Servicios Básicos	2.1.1.2	Proveedores por Pagar a Corto Plazo
316	Servicios de telecomunicaciones y satélites	2		5.1.3.1	Servicios Básicos	2.1.1.2	Proveedores por Pagar a Corto Plazo
317	Servicios de acceso de Internet, redes y procesamiento de información	2		5.1.3.1	Servicios Básicos	2.1.1.2	Proveedores por Pagar a Corto Plazo
318	Servicios postales y telegráficos	2		5.1.3.1	Servicios Básicos	2.1.1.2	Proveedores por Pagar a Corto Plazo

COG	Nombre del COG	Tipo Gasto	Características	Cuentas Contables			
				Cargo	Cuenta Cargo	Abono	Cuenta Abono
319	Servicios integrales y otros servicios	2		5.1.3.1	Servicios Básicos	2.1.1.2	Proveedores por Pagar a Corto Plazo
321	Arrendamiento de terrenos	2		5.1.3.2	Servicios de Arrendamiento	2.1.1.2	Proveedores por Pagar a Corto Plazo
322	Arrendamiento de edificios	2		5.1.3.2	Servicios de Arrendamiento	2.1.1.2	Proveedores por Pagar a Corto Plazo
323	Arrendamiento de mobiliario y equipo de administración, educacional y recreativo	2		5.1.3.2	Servicios de Arrendamiento	2.1.1.2	Proveedores por Pagar a Corto Plazo
324	Arrendamiento de equipo e instrumental médico y de laboratorio	2		5.1.3.2	Servicios de Arrendamiento	2.1.1.2	Proveedores por Pagar a Corto Plazo
325	Arrendamiento de equipo de transporte	2		5.1.3.2	Servicios de Arrendamiento	2.1.1.2	Proveedores por Pagar a Corto Plazo
326	Arrendamiento de maquinaria, otros equipos y herramientas	2		5.1.3.2	Servicios de Arrendamiento	2.1.1.2	Proveedores por Pagar a Corto Plazo
327	Arrendamiento de activos intangibles	2		5.1.3.2	Servicios de Arrendamiento	2.1.1.2	Proveedores por Pagar a Corto Plazo
329	Otros arrendamientos	2		5.1.3.2	Servicios de Arrendamiento	2.1.1.2	Proveedores por Pagar a Corto Plazo
331	Servicios legales, de contabilidad, auditoría y relacionados	2		5.1.3.3	Servicios Profesionales, Científicos y Técnicos y Otros Servicios	2.1.1.2	Proveedores por Pagar a Corto Plazo
332	Servicios de diseño, arquitectura, ingeniería y actividades relacionadas	2		5.1.3.3	Servicios Profesionales, Científicos y Técnicos y Otros Servicios	2.1.1.2	Proveedores por Pagar a Corto Plazo
333	Servicios de consultoría administrativa, procesos, técnica y en tecnologías de la información	2		5.1.3.3	Servicios Profesionales, Científicos y Técnicos y Otros Servicios	2.1.1.2	Proveedores por Pagar a Corto Plazo
334	Servicios de capacitación	2		5.1.3.3	Servicios Profesionales, Científicos y Técnicos y Otros Servicios	2.1.1.2	Proveedores por Pagar a Corto Plazo
335	Servicios de investigación científica y desarrollo	2		5.1.3.3	Servicios Profesionales, Científicos y Técnicos y Otros Servicios	2.1.1.2	Proveedores por Pagar a Corto Plazo
336	Servicios de apoyo administrativo, traducción, fotocopiado e impresión	2		5.1.3.3	Servicios Profesionales, Científicos y Técnicos y Otros Servicios	2.1.1.2	Proveedores por Pagar a Corto Plazo
337	Servicios de protección y seguridad	2		5.1.3.3	Servicios Profesionales, Científicos y Técnicos y Otros Servicios	2.1.1.2	Proveedores por Pagar a Corto Plazo
338	Servicios de vigilancia	2		5.1.3.3	Servicios Profesionales, Científicos y Técnicos y Otros Servicios	2.1.1.2	Proveedores por Pagar a Corto Plazo
339	Servicios profesionales, científicos y técnicos integrales	2		5.1.3.3	Servicios Profesionales, Científicos y Técnicos y Otros Servicios	2.1.1.2	Proveedores por Pagar a Corto Plazo
341	Servicios financieros y bancarios	2		5.1.3.4	Servicios Financieros, Bancarios y Comerciales	2.1.1.2	Proveedores por Pagar a Corto Plazo
342	Servicios de cobranza, investigación crediticia y similar	2		5.1.3.4	Servicios Financieros, Bancarios y Comerciales	2.1.1.2	Proveedores por Pagar a Corto Plazo
343	Servicios de recaudación, traslado y custodia de valores	2		5.1.3.4	Servicios Financieros, Bancarios y Comerciales	2.1.1.2	Proveedores por Pagar a Corto Plazo

COG	Nombre del COG	Tipo Gasto	Características	Cuentas Contables			
				Cargo	Cuenta Cargo	Abono	Cuenta Abono
344	Seguros de responsabilidad patrimonial y fianzas	2		5.1.3.4	Servicios Financieros, Bancarios y Comerciales	2.1.1.2	Proveedores por Pagar a Corto Plazo
345	Seguro de bienes patrimoniales	2		5.1.3.4	Servicios Financieros, Bancarios y Comerciales	2.1.1.2	Proveedores por Pagar a Corto Plazo
346	Almacenaje, envase y embalaje	2		5.1.3.4	Servicios Financieros, Bancarios y Comerciales	2.1.1.2	Proveedores por Pagar a Corto Plazo
347	Fletes y maniobras	2		5.1.3.4	Servicios Financieros, Bancarios y Comerciales	2.1.1.2	Proveedores por Pagar a Corto Plazo
348	Comisiones por ventas	2		5.1.3.4	Servicios Financieros, Bancarios y Comerciales	2.1.1.2	Proveedores por Pagar a Corto Plazo
349	Servicios financieros, bancarios y Comerciales integrales	2		5.1.3.4	Servicios Financieros, Bancarios y Comerciales	2.1.1.2	Proveedores por Pagar a Corto Plazo
351	Conservación y mantenimiento menor de inmuebles	2		5.1.3.5	Servicios de Instalación, Reparación, Mantenimiento y Conservación	2.1.1.2	Proveedores por Pagar a Corto Plazo
352	Instalación, reparación y mantenimiento de mobiliario y equipo de administración, educacional y recreativo	2		5.1.3.5	Servicios de Instalación, Reparación, Mantenimiento y Conservación	2.1.1.2	Proveedores por Pagar a Corto Plazo
353	Instalación, reparación y mantenimiento de equipo de cómputo y tecnología de la información	2		5.1.3.5	Servicios de Instalación, Reparación, Mantenimiento y Conservación	2.1.1.2	Proveedores por Pagar a Corto Plazo
354	Instalación, reparación y mantenimiento de equipo e instrumental médico y de laboratorio	2		5.1.3.5	Servicios de Instalación, Reparación, Mantenimiento y Conservación	2.1.1.2	Proveedores por Pagar a Corto Plazo
355	Reparación y mantenimiento de equipo de transporte	2		5.1.3.5	Servicios de Instalación, Reparación, Mantenimiento y Conservación	2.1.1.2	Proveedores por Pagar a Corto Plazo
356	Reparación y mantenimiento de equipo de defensa y seguridad	2		5.1.3.5	Servicios de Instalación, Reparación, Mantenimiento y Conservación	2.1.1.2	Proveedores por Pagar a Corto Plazo
357	Instalación, reparación y mantenimiento de maquinaria, otros equipos y herramienta	2		5.1.3.5	Servicios de Instalación, Reparación, Mantenimiento y Conservación	2.1.1.2	Proveedores por Pagar a Corto Plazo
358	Servicios de limpieza y manejo de desechos	2		5.1.3.5	Servicios de Instalación, Reparación, Mantenimiento y Conservación	2.1.1.2	Proveedores por Pagar a Corto Plazo
359	Servicios de jardinería y fumigación	2		5.1.3.5	Servicios de Instalación, Reparación, Mantenimiento y Conservación	2.1.1.2	Proveedores por Pagar a Corto Plazo
361	Difusión por radio, televisión y otros medios de mensajes sobre programas y actividades gubernamentales	2		5.1.3.6	Servicios de Comunicación Social y Publicidad	2.1.1.2	Proveedores por Pagar a Corto Plazo
362	Difusión por radio, televisión y otros medios de mensajes Comerciales para	2		5.1.3.6	Servicios de Comunicación Social y Publicidad	2.1.1.2	Proveedores por Pagar a Corto Plazo

COG	Nombre del COG	Tipo Gasto	Características	Cuentas Contables			
				Cargo	Cuenta Cargo	Abono	Cuenta Abono
	promover la venta de bienes o servicios						
363	Servicios de creatividad, preproducción y producción de publicidad, excepto Internet	2		5.1.3.6	Servicios de Comunicación Social y Publicidad	2.1.1.2	Proveedores por Pagar a Corto Plazo
364	Servicios de revelado de fotografías	2		5.1.3.6	Servicios de Comunicación Social y Publicidad	2.1.1.2	Proveedores por Pagar a Corto Plazo
365	Servicios de la industria fílmica, del sonido y del video	2		5.1.3.6	Servicios de Comunicación Social y Publicidad	2.1.1.2	Proveedores por Pagar a Corto Plazo
366	Servicio de creación y difusión de contenido exclusivamente a través de Internet	2		5.1.3.6	Servicios de Comunicación Social y Publicidad	2.1.1.2	Proveedores por Pagar a Corto Plazo
369	Otros servicios de información	2		5.1.3.6	Servicios de Comunicación Social y Publicidad	2.1.1.2	Proveedores por Pagar a Corto Plazo
371	Pasajes aéreos	2		5.1.3.7	Servicios de Traslado y Viáticos	2.1.1.2	Proveedores por Pagar a Corto Plazo
372	Pasajes terrestres	2		5.1.3.7	Servicios de Traslado y Viáticos	2.1.1.2	Proveedores por Pagar a Corto Plazo
373	Pasajes marítimos, lacustres y fluviales	2		5.1.3.7	Servicios de Traslado y Viáticos	2.1.1.2	Proveedores por Pagar a Corto Plazo
374	Autotransporte	2		5.1.3.7	Servicios de Traslado y Viáticos	2.1.1.2	Proveedores por Pagar a Corto Plazo
375	Viáticos en el país	2		5.1.3.7	Servicios de Traslado y Viáticos	2.1.1.2	Proveedores por Pagar a Corto Plazo
376	Viáticos en el extranjero	2		5.1.3.7	Servicios de Traslado y Viáticos	2.1.1.2	Proveedores por Pagar a Corto Plazo
377	Gastos de instalación y traslado de menaje	2		5.1.3.7	Servicios de Traslado y Viáticos	2.1.1.2	Proveedores por Pagar a Corto Plazo
378	Servicios integrales de traslado y viáticos	2		5.1.3.7	Servicios de Traslado y Viáticos	2.1.1.2	Proveedores por Pagar a Corto Plazo
379	Otros servicios de traslado y hospedaje	2		5.1.3.7	Servicios de Traslado y Viáticos	2.1.1.2	Proveedores por Pagar a Corto Plazo
381	Gastos de ceremonial	2		5.1.3.8	Servicios Oficiales	2.1.1.2	Proveedores por Pagar a Corto Plazo
382	Gastos de orden social y cultural	2		5.1.3.8	Servicios Oficiales	2.1.1.2	Proveedores por Pagar a Corto Plazo
383	Congresos y convenciones	2		5.1.3.8	Servicios Oficiales	2.1.1.2	Proveedores por Pagar a Corto Plazo
384	Exposiciones	2		5.1.3.8	Servicios Oficiales	2.1.1.2	Proveedores por Pagar a Corto Plazo
385	Gastos de representación	2		5.1.3.8	Servicios Oficiales	2.1.1.2	Proveedores por Pagar a Corto Plazo
391	Servicios funerarios y de cementerios	2		5.1.3.9	Otros Servicios Generales	2.1.1.2	Proveedores por Pagar a Corto Plazo
392	Impuestos y derechos	2		5.1.3.9	Otros Servicios Generales	2.1.1.2	Proveedores por Pagar a Corto Plazo
393	Impuestos y derechos de importación	2		5.1.3.9	Otros Servicios Generales	2.1.1.2	Proveedores por Pagar a Corto Plazo
394	Sentencias y resoluciones judiciales	2		5.1.3.9	Otros Servicios Generales	2.1.1.2	Proveedores por Pagar a Corto Plazo
395	Penas, multas, accesorios y actualizaciones	2		5.1.3.9	Otros Servicios Generales	2.1.1.2	Proveedores por Pagar a Corto Plazo

COG	Nombre del COG	Tipo Gasto	Características	Cuentas Contables			
				Cargo	Cuenta Cargo	Abono	Cuenta Abono
396	Otros gastos por responsabilidades	2		5.1.3.9	Otros Servicios Generales	2.1.1.2	Proveedores por Pagar a Corto Plazo
399	Otros servicios generales	2		5.1.3.9	Otros Servicios Generales	2.1.1.2	Proveedores por Pagar a Corto Plazo

A.2 Matriz Pagado de Gastos

COG	Nombre del COG	Tipo Gasto	Característica	Medio de pago	Cuentas Contables			
					Cargo	Cuenta Cargo	Abono	Cuenta Abono
111	Dietas	1		Banco Moned.Nac.	2.1.1.1	Servicios Personales por Pagar a Corto Plazo	1.1.1.2	Bancos/Tesorería
111	Dietas	1		Banco Moned.Extr.	2.1.1.1	Servicios Personales por Pagar a Corto Plazo	1.1.1.2	Bancos/Tesorería
112	Haberes	1		Banco Moned.Nac.	2.1.1.1	Servicios Personales por Pagar a Corto Plazo	1.1.1.2	Bancos/Tesorería
112	Haberes	1		Banco Moned.Extr.	2.1.1.1	Servicios Personales por Pagar a Corto Plazo	1.1.1.2	Bancos/Tesorería
113	Sueldos base al personal permanente	1		Banco Moned.Nac.	2.1.1.1	Servicios Personales por Pagar a Corto Plazo	1.1.1.2	Bancos/Tesorería
113	Sueldos base al personal permanente	1		Banco Moned.Extr.	2.1.1.1	Servicios Personales por Pagar a Corto Plazo	1.1.1.2	Bancos/Tesorería
114	Remuneraciones por adscripción laboral en el extranjero	1		Banco Moned.Nac.	2.1.1.1	Servicios Personales por Pagar a Corto Plazo	1.1.1.2	Bancos/Tesorería
114	Remuneraciones por adscripción laboral en el extranjero	1		Banco Moned.Extr.	2.1.1.1	Servicios Personales por Pagar a Corto Plazo	1.1.1.2	Bancos/Tesorería
121	Honorarios asimilables a salarios	1		Banco Moned.Nac.	2.1.1.1	Servicios Personales por Pagar a Corto Plazo	1.1.1.2	Bancos/Tesorería
121	Honorarios asimilables a salarios	1		Banco Moned.Extr.	2.1.1.1	Servicios Personales por Pagar a Corto Plazo	1.1.1.2	Bancos/Tesorería
122	Sueldos base al personal eventual	1		Banco Moned.Nac.	2.1.1.1	Servicios Personales por Pagar a Corto Plazo	1.1.1.2	Bancos/Tesorería
122	Sueldos base al personal eventual	1		Banco Moned.Extr.	2.1.1.1	Servicios Personales por Pagar a Corto Plazo	1.1.1.2	Bancos/Tesorería
123	Retribuciones por servicios de carácter social	1		Banco Moned.Nac.	2.1.1.1	Servicios Personales por Pagar a Corto Plazo	1.1.1.2	Bancos/Tesorería
123	Retribuciones por servicios de carácter social	1		Banco Moned.Extr.	2.1.1.1	Servicios Personales por Pagar a Corto Plazo	1.1.1.2	Bancos/Tesorería
124	Retribución a los representantes de los trabajadores y de los patrones en la Junta de Conciliación y Arbitraje	1		Banco Moned.Nac.	2.1.1.1	Servicios Personales por Pagar a Corto Plazo	1.1.1.2	Bancos/Tesorería
124	Retribución a los representantes de los trabajadores y de los patrones en la Junta de Conciliación y Arbitraje	1		Banco Moned.Extr.	2.1.1.1	Servicios Personales por Pagar a Corto Plazo	1.1.1.2	Bancos/Tesorería
131	Primas por años de servicios efectivos prestados	1		Banco Moned.Nac.	2.1.1.1	Servicios Personales por Pagar a Corto Plazo	1.1.1.2	Bancos/Tesorería

COG	Nombre del COG	Tipo Gasto	Característica	Medio de pago	Cuentas Contables			
					Cargo	Cuenta Cargo	Abono	Cuenta Abono
131	Primas por años de servicios efectivos prestados	1		Banco Moned.Extr.	2.1.1.1	Servicios Personales por Pagar a Corto Plazo	1.1.1.2	Bancos/Tesorería
132	Primas de vacaciones, dominical y gratificación de fin de año	1		Banco Moned.Nac.	2.1.1.1	Servicios Personales por Pagar a Corto Plazo	1.1.1.2	Bancos/Tesorería
132	Primas de vacaciones, dominical y gratificación de fin de año	1		Banco Moned.Extr.	2.1.1.1	Servicios Personales por Pagar a Corto Plazo	1.1.1.2	Bancos/Tesorería
133	Horas extraordinarias	1		Banco Moned.Nac.	2.1.1.1	Servicios Personales por Pagar a Corto Plazo	1.1.1.2	Bancos/Tesorería
133	Horas extraordinarias	1		Banco Moned.Extr.	2.1.1.1	Servicios Personales por Pagar a Corto Plazo	1.1.1.2	Bancos/Tesorería
134	Compensaciones	1		Banco Moned.Nac.	2.1.1.1	Servicios Personales por Pagar a Corto Plazo	1.1.1.2	Bancos/Tesorería
134	Compensaciones	1		Banco Moned.Extr.	2.1.1.1	Servicios Personales por Pagar a Corto Plazo	1.1.1.2	Bancos/Tesorería
135	Sobrehaberes	1		Banco Moned.Nac.	2.1.1.1	Servicios Personales por Pagar a Corto Plazo	1.1.1.2	Bancos/Tesorería
135	Sobrehaberes	1		Banco Moned.Extr.	2.1.1.1	Servicios Personales por Pagar a Corto Plazo	1.1.1.2	Bancos/Tesorería
136	Asignaciones de técnico, de mando, por comisión, de vuelo y de técnico especial	1		Banco Moned.Nac.	2.1.1.1	Servicios Personales por Pagar a Corto Plazo	1.1.1.2	Bancos/Tesorería
136	Asignaciones de técnico, de mando, por comisión, de vuelo y de técnico especial	1		Banco Moned.Extr.	2.1.1.1	Servicios Personales por Pagar a Corto Plazo	1.1.1.2	Bancos/Tesorería
137	Honorarios especiales	1		Banco Moned.Nac.	2.1.1.1	Servicios Personales por Pagar a Corto Plazo	1.1.1.2	Bancos/Tesorería
137	Honorarios especiales	1		Banco Moned.Extr.	2.1.1.1	Servicios Personales por Pagar a Corto Plazo	1.1.1.2	Bancos/Tesorería
138	Participaciones por vigilancia en el cumplimiento de las leyes y custodia de valores	1		Banco Moned.Nac.	2.1.1.1	Servicios Personales por Pagar a Corto Plazo	1.1.1.2	Bancos/Tesorería
138	Participaciones por vigilancia en el cumplimiento de las leyes y custodia de valores	1		Banco Moned.Extr.	2.1.1.1	Servicios Personales por Pagar a Corto Plazo	1.1.1.2	Bancos/Tesorería
141	Aportaciones de seguridad social	1		Banco Moned.Nac.	2.1.1.1	Servicios Personales por Pagar a Corto Plazo	1.1.1.2	Bancos/Tesorería
141	Aportaciones de seguridad social	1		Banco Moned.Extr.	2.1.1.1	Servicios Personales por Pagar a Corto Plazo	1.1.1.2	Bancos/Tesorería

COG	Nombre del COG	Tipo Gasto	Característica	Medio de pago	Cuentas Contables			
					Cargo	Cuenta Cargo	Abono	Cuenta Abono
142	Aportaciones a fondos de vivienda	1		Banco Moned.Nac.	2.1.1.1	Servicios Personales por Pagar a Corto Plazo	1.1.1.2	Bancos/Tesorería
142	Aportaciones a fondos de vivienda	1		Banco Moned.Extr.	2.1.1.1	Servicios Personales por Pagar a Corto Plazo	1.1.1.2	Bancos/Tesorería
143	Aportaciones al sistema para el retiro	1		Banco Moned.Nac.	2.1.1.1	Servicios Personales por Pagar a Corto Plazo	1.1.1.2	Bancos/Tesorería
143	Aportaciones al sistema para el retiro	1		Banco Moned.Extr.	2.1.1.1	Servicios Personales por Pagar a Corto Plazo	1.1.1.2	Bancos/Tesorería
144	Aportaciones para seguros	1		Banco Moned.Nac.	2.1.1.1	Servicios Personales por Pagar a Corto Plazo	1.1.1.2	Bancos/Tesorería
144	Aportaciones para seguros	1		Banco Moned.Extr.	2.1.1.1	Servicios Personales por Pagar a Corto Plazo	1.1.1.2	Bancos/Tesorería
151	Cuotas para el fondo de ahorro y fondo de trabajo	1		Banco Moned.Nac.	2.1.1.1	Servicios Personales por Pagar a Corto Plazo	1.1.1.2	Bancos/Tesorería
151	Cuotas para el fondo de ahorro y fondo de trabajo	1		Banco Moned.Extr.	2.1.1.1	Servicios Personales por Pagar a Corto Plazo	1.1.1.2	Bancos/Tesorería
152	Indemnizaciones	1		Banco Moned.Nac.	2.1.1.1	Servicios Personales por Pagar a Corto Plazo	1.1.1.2	Bancos/Tesorería
152	Indemnizaciones	1		Banco Moned.Extr.	2.1.1.1	Servicios Personales por Pagar a Corto Plazo	1.1.1.2	Bancos/Tesorería
153	Prestaciones y haberes de retiro	1		Banco Moned.Nac.	2.1.1.1	Servicios Personales por Pagar a Corto Plazo	1.1.1.2	Bancos/Tesorería
153	Prestaciones y haberes de retiro	1		Banco Moned.Extr.	2.1.1.1	Servicios Personales por Pagar a Corto Plazo	1.1.1.2	Bancos/Tesorería
154	Prestaciones contractuales	1		Banco Moned.Nac.	2.1.1.1	Servicios Personales por Pagar a Corto Plazo	1.1.1.2	Bancos/Tesorería
154	Prestaciones contractuales	1		Banco Moned.Extr.	2.1.1.1	Servicios Personales por Pagar a Corto Plazo	1.1.1.2	Bancos/Tesorería
155	Apoyos a la capacitación de los servidores públicos	1		Banco Moned.Nac.	2.1.1.1	Servicios Personales por Pagar a Corto Plazo	1.1.1.2	Bancos/Tesorería
155	Apoyos a la capacitación de los servidores públicos	1		Banco Moned.Extr.	2.1.1.1	Servicios Personales por Pagar a Corto Plazo	1.1.1.2	Bancos/Tesorería
159	Otras prestaciones sociales y económicas	1		Banco Moned.Nac.	2.1.1.1	Servicios Personales por Pagar a Corto Plazo	1.1.1.2	Bancos/Tesorería
159	Otras prestaciones sociales y económicas	1		Banco Moned.Extr.	2.1.1.1	Servicios Personales por Pagar a Corto Plazo	1.1.1.2	Bancos/Tesorería
171	Estímulos	1		Banco Moned.Nac.	2.1.1.1	Servicios Personales por Pagar a Corto Plazo	1.1.1.2	Bancos/Tesorería

COG	Nombre del COG	Tipo Gasto	Característica	Medio de pago	Cuentas Contables			
					Cargo	Cuenta Cargo	Abono	Cuenta Abono
171	Estímulos	1		Banco Moned.Extr.	2.1.1.1	Servicios Personales por Pagar a Corto Plazo	1.1.1.2	Bancos/Tesorería
172	Recompensas	1		Banco Moned.Nac.	2.1.1.1	Servicios Personales por Pagar a Corto Plazo	1.1.1.2	Bancos/Tesorería
172	Recompensas	1		Banco Moned.Extr.	2.1.1.1	Servicios Personales por Pagar a Corto Plazo	1.1.1.2	Bancos/Tesorería
211	Materiales, útiles y equipos menores de oficina	1		Banco Moned.Nac.	2.1.1.2	Proveedores por Pagar a Corto Plazo	1.1.1.2	Bancos/Tesorería
211	Materiales, útiles y equipos menores de oficina	1		Banco Moned.Extr.	2.1.1.2	Proveedores por Pagar a Corto Plazo	1.1.1.2	Bancos/Tesorería
212	Materiales y útiles de impresión y reproducción	1		Banco Moned.Nac.	2.1.1.2	Proveedores por Pagar a Corto Plazo	1.1.1.2	Bancos/Tesorería
212	Materiales y útiles de impresión y reproducción	1		Banco Moned.Extr.	2.1.1.2	Proveedores por Pagar a Corto Plazo	1.1.1.2	Bancos/Tesorería
213	Material estadístico y geográfico	1		Banco Moned.Nac.	2.1.1.2	Proveedores por Pagar a Corto Plazo	1.1.1.2	Bancos/Tesorería
213	Material estadístico y geográfico	1		Banco Moned.Extr.	2.1.1.2	Proveedores por Pagar a Corto Plazo	1.1.1.2	Bancos/Tesorería
214	Materiales, útiles y equipos menores de tecnologías de la información y comunicaciones	1		Banco Moned.Nac.	2.1.1.2	Proveedores por Pagar a Corto Plazo	1.1.1.2	Bancos/Tesorería
214	Materiales, útiles y equipos menores de tecnologías de la información y comunicaciones	1		Banco Moned.Extr.	2.1.1.2	Proveedores por Pagar a Corto Plazo	1.1.1.2	Bancos/Tesorería
215	Material impreso e información digital	1		Banco Moned.Nac.	2.1.1.2	Proveedores por Pagar a Corto Plazo	1.1.1.2	Bancos/Tesorería
215	Material impreso e información digital	1		Banco Moned.Extr.	2.1.1.2	Proveedores por Pagar a Corto Plazo	1.1.1.2	Bancos/Tesorería
216	Material de limpieza	1		Banco Moned.Nac.	2.1.1.2	Proveedores por Pagar a Corto Plazo	1.1.1.2	Bancos/Tesorería
216	Material de limpieza	1		Banco Moned.Extr.	2.1.1.2	Proveedores por Pagar a Corto Plazo	1.1.1.2	Bancos/Tesorería
217	Materiales y útiles de enseñanza	1		Banco Moned.Nac.	2.1.1.2	Proveedores por Pagar a Corto Plazo	1.1.1.2	Bancos/Tesorería
217	Materiales y útiles de enseñanza	1		Banco Moned.Extr.	2.1.1.2	Proveedores por Pagar a Corto Plazo	1.1.1.2	Bancos/Tesorería
218	Materiales para el registro e identificación de bienes y personas	1		Banco Moned.Nac.	2.1.1.2	Proveedores por Pagar a Corto Plazo	1.1.1.2	Bancos/Tesorería

COG	Nombre del COG	Tipo Gasto	Característica	Medio de pago	Cuentas Contables			
					Cargo	Cuenta Cargo	Abono	Cuenta Abono
218	Materiales para el registro e identificación de bienes y personas	1		Banco Moned.Extr.	2.1.1.2	Proveedores por Pagar a Corto Plazo	1.1.1.2	Bancos/Tesorería
221	Productos alimenticios para personas	1		Banco Moned.Nac.	2.1.1.2	Proveedores por Pagar a Corto Plazo	1.1.1.2	Bancos/Tesorería
221	Productos alimenticios para personas	1		Banco Moned.Extr.	2.1.1.2	Proveedores por Pagar a Corto Plazo	1.1.1.2	Bancos/Tesorería
222	Productos alimenticios para animales	1		Banco Moned.Nac.	2.1.1.2	Proveedores por Pagar a Corto Plazo	1.1.1.2	Bancos/Tesorería
222	Productos alimenticios para animales	1		Banco Moned.Extr.	2.1.1.2	Proveedores por Pagar a Corto Plazo	1.1.1.2	Bancos/Tesorería
223	Utensilios para el servicio de alimentación	1		Banco Moned.Nac.	2.1.1.2	Proveedores por Pagar a Corto Plazo	1.1.1.2	Bancos/Tesorería
223	Utensilios para el servicio de alimentación	1		Banco Moned.Extr.	2.1.1.2	Proveedores por Pagar a Corto Plazo	1.1.1.2	Bancos/Tesorería
231	Productos alimenticios, agropecuarios y forestales adquiridos como materia prima	1		Banco Moned.Nac.	2.1.1.2	Proveedores por Pagar a Corto Plazo	1.1.1.2	Bancos/Tesorería
231	Productos alimenticios, agropecuarios y forestales adquiridos como materia prima	1		Banco Moned.Extr.	2.1.1.2	Proveedores por Pagar a Corto Plazo	1.1.1.2	Bancos/Tesorería
232	Insumos textiles adquiridos como materia prima	1		Banco Moned.Nac.	2.1.1.2	Proveedores por Pagar a Corto Plazo	1.1.1.2	Bancos/Tesorería
232	Insumos textiles adquiridos como materia prima	1		Banco Moned.Extr.	2.1.1.2	Proveedores por Pagar a Corto Plazo	1.1.1.2	Bancos/Tesorería
233	Productos de papel, cartón e impresos adquiridos como materia prima	1		Banco Moned.Nac.	2.1.1.2	Proveedores por Pagar a Corto Plazo	1.1.1.2	Bancos/Tesorería
233	Productos de papel, cartón e impresos adquiridos como materia prima	1		Banco Moned.Extr.	2.1.1.2	Proveedores por Pagar a Corto Plazo	1.1.1.2	Bancos/Tesorería
234	Combustibles, lubricantes, aditivos, carbón y sus derivados adquiridos como materia prima	1		Banco Moned.Nac.	2.1.1.2	Proveedores por Pagar a Corto Plazo	1.1.1.2	Bancos/Tesorería
234	Combustibles, lubricantes, aditivos, carbón y sus derivados adquiridos como materia prima	1		Banco Moned.Extr.	2.1.1.2	Proveedores por Pagar a Corto Plazo	1.1.1.2	Bancos/Tesorería
235	Productos químicos, farmacéuticos y de laboratorio adquiridos como materia prima	1		Banco Moned.Nac.	2.1.1.2	Proveedores por Pagar a Corto Plazo	1.1.1.2	Bancos/Tesorería

COG	Nombre del COG	Tipo Gasto	Característica	Medio de pago	Cuentas Contables			
					Cargo	Cuenta Cargo	Abono	Cuenta Abono
235	Productos químicos, farmacéuticos y de laboratorio adquiridos como materia prima	1		Banco Moned.Extr.	2.1.1.2	Proveedores por Pagar a Corto Plazo	1.1.1.2	Bancos/Tesorería
236	Productos metálicos y a base de minerales no metálicos adquiridos como materia prima	1		Banco Moned.Nac.	2.1.1.2	Proveedores por Pagar a Corto Plazo	1.1.1.2	Bancos/Tesorería
236	Productos metálicos y a base de minerales no metálicos adquiridos como materia prima	1		Banco Moned.Extr.	2.1.1.2	Proveedores por Pagar a Corto Plazo	1.1.1.2	Bancos/Tesorería
237	Productos de cuero, piel, plástico y hule adquiridos como materia prima	1		Banco Moned.Nac.	2.1.1.2	Proveedores por Pagar a Corto Plazo	1.1.1.2	Bancos/Tesorería
237	Productos de cuero, piel, plástico y hule adquiridos como materia prima	1		Banco Moned.Extr.	2.1.1.2	Proveedores por Pagar a Corto Plazo	1.1.1.2	Bancos/Tesorería
238	Mercancías adquiridas para su Comercialización	1		Banco Moned.Nac.	2.1.1.2	Proveedores por Pagar a Corto Plazo	1.1.1.2	Bancos/Tesorería
238	Mercancías adquiridas para su Comercialización	1		Banco Moned.Extr.	2.1.1.2	Proveedores por Pagar a Corto Plazo	1.1.1.2	Bancos/Tesorería
239	Otros productos adquiridos como materia prima	1		Banco Moned.Nac.	2.1.1.2	Proveedores por Pagar a Corto Plazo	1.1.1.2	Bancos/Tesorería
239	Otros productos adquiridos como materia prima	1		Banco Moned.Extr.	2.1.1.2	Proveedores por Pagar a Corto Plazo	1.1.1.2	Bancos/Tesorería
241	Productos minerales no metálicos	1		Banco Moned.Nac.	2.1.1.2	Proveedores por Pagar a Corto Plazo	1.1.1.2	Bancos/Tesorería
241	Productos minerales no metálicos	1		Banco Moned.Extr.	2.1.1.2	Proveedores por Pagar a Corto Plazo	1.1.1.2	Bancos/Tesorería
242	Cemento y productos de concreto	1		Banco Moned.Nac.	2.1.1.2	Proveedores por Pagar a Corto Plazo	1.1.1.2	Bancos/Tesorería
242	Cemento y productos de concreto	1		Banco Moned.Extr.	2.1.1.2	Proveedores por Pagar a Corto Plazo	1.1.1.2	Bancos/Tesorería
243	Cal, yeso y productos de yeso	1		Banco Moned.Nac.	2.1.1.2	Proveedores por Pagar a Corto Plazo	1.1.1.2	Bancos/Tesorería
243	Cal, yeso y productos de yeso	1		Banco Moned.Extr.	2.1.1.2	Proveedores por Pagar a Corto Plazo	1.1.1.2	Bancos/Tesorería
244	Madera y productos de madera	1		Banco Moned.Nac.	2.1.1.2	Proveedores por Pagar a Corto Plazo	1.1.1.2	Bancos/Tesorería
244	Madera y productos de madera	1		Banco Moned.Extr.	2.1.1.2	Proveedores por Pagar a Corto Plazo	1.1.1.2	Bancos/Tesorería

COG	Nombre del COG	Tipo Gasto	Característica	Medio de pago	Cuentas Contables			
					Cargo	Cuenta Cargo	Abono	Cuenta Abono
245	Vidrio y productos de vidrio	1		Banco Moned.Nac.	2.1.1.2	Proveedores por Pagar a Corto Plazo	1.1.1.2	Bancos/Tesorería
245	Vidrio y productos de vidrio	1		Banco Moned.Extr.	2.1.1.2	Proveedores por Pagar a Corto Plazo	1.1.1.2	Bancos/Tesorería
246	Material eléctrico y electrónico	1		Banco Moned.Nac.	2.1.1.2	Proveedores por Pagar a Corto Plazo	1.1.1.2	Bancos/Tesorería
246	Material eléctrico y electrónico	1		Banco Moned.Extr.	2.1.1.2	Proveedores por Pagar a Corto Plazo	1.1.1.2	Bancos/Tesorería
247	Artículos metálicos para la construcción	1		Banco Moned.Nac.	2.1.1.2	Proveedores por Pagar a Corto Plazo	1.1.1.2	Bancos/Tesorería
247	Artículos metálicos para la construcción	1		Banco Moned.Extr.	2.1.1.2	Proveedores por Pagar a Corto Plazo	1.1.1.2	Bancos/Tesorería
248	Materiales complementarios	1		Banco Moned.Nac.	2.1.1.2	Proveedores por Pagar a Corto Plazo	1.1.1.2	Bancos/Tesorería
248	Materiales complementarios	1		Banco Moned.Extr.	2.1.1.2	Proveedores por Pagar a Corto Plazo	1.1.1.2	Bancos/Tesorería
249	Otros materiales y artículos de construcción y reparación	1		Banco Moned.Nac.	2.1.1.2	Proveedores por Pagar a Corto Plazo	1.1.1.2	Bancos/Tesorería
249	Otros materiales y artículos de construcción y reparación	1		Banco Moned.Extr.	2.1.1.2	Proveedores por Pagar a Corto Plazo	1.1.1.2	Bancos/Tesorería
251	Productos químicos básicos	1		Banco Moned.Nac.	2.1.1.2	Proveedores por Pagar a Corto Plazo	1.1.1.2	Bancos/Tesorería
251	Productos químicos básicos	1		Banco Moned.Extr.	2.1.1.2	Proveedores por Pagar a Corto Plazo	1.1.1.2	Bancos/Tesorería
252	Fertilizantes, pesticidas y otros agroquímicos	1		Banco Moned.Nac.	2.1.1.2	Proveedores por Pagar a Corto Plazo	1.1.1.2	Bancos/Tesorería
252	Fertilizantes, pesticidas y otros agroquímicos	1		Banco Moned.Extr.	2.1.1.2	Proveedores por Pagar a Corto Plazo	1.1.1.2	Bancos/Tesorería
253	Medicinas y productos farmacéuticos	1		Banco Moned.Nac.	2.1.1.2	Proveedores por Pagar a Corto Plazo	1.1.1.2	Bancos/Tesorería
253	Medicinas y productos farmacéuticos	1		Banco Moned.Extr.	2.1.1.2	Proveedores por Pagar a Corto Plazo	1.1.1.2	Bancos/Tesorería
254	Materiales, accesorios y suministros médicos	1		Banco Moned.Nac.	2.1.1.2	Proveedores por Pagar a Corto Plazo	1.1.1.2	Bancos/Tesorería
254	Materiales, accesorios y suministros médicos	1		Banco Moned.Extr.	2.1.1.2	Proveedores por Pagar a Corto Plazo	1.1.1.2	Bancos/Tesorería
255	Materiales, accesorios y suministros de laboratorio	1		Banco Moned.Nac.	2.1.1.2	Proveedores por Pagar a Corto Plazo	1.1.1.2	Bancos/Tesorería

COG	Nombre del COG	Tipo Gasto	Característica	Medio de pago	Cuentas Contables			
					Cargo	Cuenta Cargo	Abono	Cuenta Abono
255	Materiales, accesorios y suministros de laboratorio	1		Banco Moned.Extr.	2.1.1.2	Proveedores por Pagar a Corto Plazo	1.1.1.2	Bancos/Tesorería
256	Fibras sintéticas, hules, plásticos y derivados	1		Banco Moned.Nac.	2.1.1.2	Proveedores por Pagar a Corto Plazo	1.1.1.2	Bancos/Tesorería
256	Fibras sintéticas, hules, plásticos y derivados	1		Banco Moned.Extr.	2.1.1.2	Proveedores por Pagar a Corto Plazo	1.1.1.2	Bancos/Tesorería
259	Otros productos químicos	1		Banco Moned.Nac.	2.1.1.2	Proveedores por Pagar a Corto Plazo	1.1.1.2	Bancos/Tesorería
259	Otros productos químicos	1		Banco Moned.Extr.	2.1.1.2	Proveedores por Pagar a Corto Plazo	1.1.1.2	Bancos/Tesorería
261	Combustibles, lubricantes y aditivos	1		Banco Moned.Nac.	2.1.1.2	Proveedores por Pagar a Corto Plazo	1.1.1.2	Bancos/Tesorería
261	Combustibles, lubricantes y aditivos	1		Banco Moned.Extr.	2.1.1.2	Proveedores por Pagar a Corto Plazo	1.1.1.2	Bancos/Tesorería
262	Carbón y sus derivados	1		Banco Moned.Nac.	2.1.1.2	Proveedores por Pagar a Corto Plazo	1.1.1.2	Bancos/Tesorería
262	Carbón y sus derivados	1		Banco Moned.Extr.	2.1.1.2	Proveedores por Pagar a Corto Plazo	1.1.1.2	Bancos/Tesorería
271	Vestuario y uniformes	1		Banco Moned.Nac.	2.1.1.2	Proveedores por Pagar a Corto Plazo	1.1.1.2	Bancos/Tesorería
271	Vestuario y uniformes	1		Banco Moned.Extr.	2.1.1.2	Proveedores por Pagar a Corto Plazo	1.1.1.2	Bancos/Tesorería
272	Prendas de seguridad y protección personal	1		Banco Moned.Nac.	2.1.1.2	Proveedores por Pagar a Corto Plazo	1.1.1.2	Bancos/Tesorería
272	Prendas de seguridad y protección personal	1		Banco Moned.Extr.	2.1.1.2	Proveedores por Pagar a Corto Plazo	1.1.1.2	Bancos/Tesorería
273	Artículos deportivos	1		Banco Moned.Nac.	2.1.1.2	Proveedores por Pagar a Corto Plazo	1.1.1.2	Bancos/Tesorería
273	Artículos deportivos	1		Banco Moned.Extr.	2.1.1.2	Proveedores por Pagar a Corto Plazo	1.1.1.2	Bancos/Tesorería
274	Productos textiles	1		Banco Moned.Nac.	2.1.1.2	Proveedores por Pagar a Corto Plazo	1.1.1.2	Bancos/Tesorería
274	Productos textiles	1		Banco Moned.Extr.	2.1.1.2	Proveedores por Pagar a Corto Plazo	1.1.1.2	Bancos/Tesorería
275	Blancos y otros productos textiles, excepto prendas de vestir	1		Banco Moned.Nac.	2.1.1.2	Proveedores por Pagar a Corto Plazo	1.1.1.2	Bancos/Tesorería

COG	Nombre del COG	Tipo Gasto	Característica	Medio de pago	Cuentas Contables			
					Cargo	Cuenta Cargo	Abono	Cuenta Abono
275	Blancos y otros productos textiles, excepto prendas de vestir	1		Banco Moned.Extr.	2.1.1.2	Proveedores por Pagar a Corto Plazo	1.1.1.2	Bancos/Tesorería
281	Sustancias y materiales explosivos	1		Banco Moned.Nac.	2.1.1.2	Proveedores por Pagar a Corto Plazo	1.1.1.2	Bancos/Tesorería
281	Sustancias y materiales explosivos	1		Banco Moned.Extr.	2.1.1.2	Proveedores por Pagar a Corto Plazo	1.1.1.2	Bancos/Tesorería
282	Materiales de seguridad pública	1		Banco Moned.Nac.	2.1.1.2	Proveedores por Pagar a Corto Plazo	1.1.1.2	Bancos/Tesorería
282	Materiales de seguridad pública	1		Banco Moned.Extr.	2.1.1.2	Proveedores por Pagar a Corto Plazo	1.1.1.2	Bancos/Tesorería
283	Prendas de protección para seguridad pública y nacional	1		Banco Moned.Nac.	2.1.1.2	Proveedores por Pagar a Corto Plazo	1.1.1.2	Bancos/Tesorería
283	Prendas de protección para seguridad pública y nacional	1		Banco Moned.Extr.	2.1.1.2	Proveedores por Pagar a Corto Plazo	1.1.1.2	Bancos/Tesorería
291	Herramientas menores	1		Banco Moned.Nac.	2.1.1.2	Proveedores por Pagar a Corto Plazo	1.1.1.2	Bancos/Tesorería
291	Herramientas menores	1		Banco Moned.Extr.	2.1.1.2	Proveedores por Pagar a Corto Plazo	1.1.1.2	Bancos/Tesorería
292	Refacciones y accesorios menores de edificios	1		Banco Moned.Nac.	2.1.1.2	Proveedores por Pagar a Corto Plazo	1.1.1.2	Bancos/Tesorería
292	Refacciones y accesorios menores de edificios	1		Banco Moned.Extr.	2.1.1.2	Proveedores por Pagar a Corto Plazo	1.1.1.2	Bancos/Tesorería
293	Refacciones y accesorios menores de mobiliario y equipo de administración, educacional y recreativo	1		Banco Moned.Nac.	2.1.1.2	Proveedores por Pagar a Corto Plazo	1.1.1.2	Bancos/Tesorería
293	Refacciones y accesorios menores de mobiliario y equipo de administración, educacional y recreativo	1		Banco Moned.Extr.	2.1.1.2	Proveedores por Pagar a Corto Plazo	1.1.1.2	Bancos/Tesorería
294	Refacciones y accesorios menores de equipo de cómputo y tecnologías de la información	1		Banco Moned.Nac.	2.1.1.2	Proveedores por Pagar a Corto Plazo	1.1.1.2	Bancos/Tesorería
294	Refacciones y accesorios menores de equipo de cómputo y tecnologías de la información	1		Banco Moned.Extr.	2.1.1.2	Proveedores por Pagar a Corto Plazo	1.1.1.2	Bancos/Tesorería
295	Refacciones y accesorios menores de equipo e	1		Banco Moned.Nac.	2.1.1.2	Proveedores por Pagar a Corto Plazo	1.1.1.2	Bancos/Tesorería

COG	Nombre del COG	Tipo Gasto	Característica	Medio de pago	Cuentas Contables			
					Cargo	Cuenta Cargo	Abono	Cuenta Abono
	instrumental médico y de laboratorio							
295	Refacciones y accesorios menores de equipo e instrumental médico y de laboratorio	1		Banco Moned.Extr.	2.1.1.2	Proveedores por Pagar a Corto Plazo	1.1.1.2	Bancos/Tesorería
296	Refacciones y accesorios menores de equipo de transporte	1		Banco Moned.Nac.	2.1.1.2	Proveedores por Pagar a Corto Plazo	1.1.1.2	Bancos/Tesorería
296	Refacciones y accesorios menores de equipo de transporte	1		Banco Moned.Extr.	2.1.1.2	Proveedores por Pagar a Corto Plazo	1.1.1.2	Bancos/Tesorería
297	Refacciones y accesorios menores de equipo de defensa y seguridad	1		Banco Moned.Nac.	2.1.1.2	Proveedores por Pagar a Corto Plazo	1.1.1.2	Bancos/Tesorería
297	Refacciones y accesorios menores de equipo de defensa y seguridad	1		Banco Moned.Extr.	2.1.1.2	Proveedores por Pagar a Corto Plazo	1.1.1.2	Bancos/Tesorería
298	Refacciones y accesorios menores de maquinaria y otros equipos	1		Banco Moned.Nac.	2.1.1.2	Proveedores por Pagar a Corto Plazo	1.1.1.2	Bancos/Tesorería
298	Refacciones y accesorios menores de maquinaria y otros equipos	1		Banco Moned.Extr.	2.1.1.2	Proveedores por Pagar a Corto Plazo	1.1.1.2	Bancos/Tesorería
299	Refacciones y accesorios menores otros bienes muebles	1		Banco Moned.Nac.	2.1.1.2	Proveedores por Pagar a Corto Plazo	1.1.1.2	Bancos/Tesorería
299	Refacciones y accesorios menores otros bienes muebles	1		Banco Moned.Extr.	2.1.1.2	Proveedores por Pagar a Corto Plazo	1.1.1.2	Bancos/Tesorería
311	Energía eléctrica	1		Banco Moned.Nac.	2.1.1.2	Proveedores por Pagar a Corto Plazo	1.1.1.2	Bancos/Tesorería
311	Energía eléctrica	1		Banco Moned.Extr.	2.1.1.2	Proveedores por Pagar a Corto Plazo	1.1.1.2	Bancos/Tesorería
312	Gas	1		Banco Moned.Nac.	2.1.1.2	Proveedores por Pagar a Corto Plazo	1.1.1.2	Bancos/Tesorería
312	Gas	1		Banco Moned.Extr.	2.1.1.2	Proveedores por Pagar a Corto Plazo	1.1.1.2	Bancos/Tesorería
313	Agua	1		Banco Moned.Nac.	2.1.1.2	Proveedores por Pagar a Corto Plazo	1.1.1.2	Bancos/Tesorería
313	Agua	1		Banco Moned.Extr.	2.1.1.2	Proveedores por Pagar a Corto Plazo	1.1.1.2	Bancos/Tesorería
314	Telefonía tradicional	1		Banco Moned.Nac.	2.1.1.2	Proveedores por Pagar a Corto Plazo	1.1.1.2	Bancos/Tesorería

COG	Nombre del COG	Tipo Gasto	Característica	Medio de pago	Cuentas Contables			
					Cargo	Cuenta Cargo	Abono	Cuenta Abono
314	Telefonía tradicional	1		Banco Moned.Extr.	2.1.1.2	Proveedores por Pagar a Corto Plazo	1.1.1.2	Bancos/Tesorería
315	Telefonía celular	1		Banco Moned.Nac.	2.1.1.2	Proveedores por Pagar a Corto Plazo	1.1.1.2	Bancos/Tesorería
315	Telefonía celular	1		Banco Moned.Extr.	2.1.1.2	Proveedores por Pagar a Corto Plazo	1.1.1.2	Bancos/Tesorería
316	Servicios de telecomunicaciones y satélites	1		Banco Moned.Nac.	2.1.1.2	Proveedores por Pagar a Corto Plazo	1.1.1.2	Bancos/Tesorería
316	Servicios de telecomunicaciones y satélites	1		Banco Moned.Extr.	2.1.1.2	Proveedores por Pagar a Corto Plazo	1.1.1.2	Bancos/Tesorería
317	Servicios de acceso de Internet, redes y procesamiento de información	1		Banco Moned.Nac.	2.1.1.2	Proveedores por Pagar a Corto Plazo	1.1.1.2	Bancos/Tesorería
317	Servicios de acceso de Internet, redes y procesamiento de información	1		Banco Moned.Extr.	2.1.1.2	Proveedores por Pagar a Corto Plazo	1.1.1.2	Bancos/Tesorería
318	Servicios postales y telegráficos	1		Banco Moned.Nac.	2.1.1.2	Proveedores por Pagar a Corto Plazo	1.1.1.2	Bancos/Tesorería
318	Servicios postales y telegráficos	1		Banco Moned.Extr.	2.1.1.2	Proveedores por Pagar a Corto Plazo	1.1.1.2	Bancos/Tesorería
319	Servicios integrales y otros servicios	1		Banco Moned.Nac.	2.1.1.2	Proveedores por Pagar a Corto Plazo	1.1.1.2	Bancos/Tesorería
319	Servicios integrales y otros servicios	1		Banco Moned.Extr.	2.1.1.2	Proveedores por Pagar a Corto Plazo	1.1.1.2	Bancos/Tesorería
321	Arrendamiento de terrenos	1		Banco Moned.Nac.	2.1.1.2	Proveedores por Pagar a Corto Plazo	1.1.1.2	Bancos/Tesorería
321	Arrendamiento de terrenos	1		Banco Moned.Extr.	2.1.1.2	Proveedores por Pagar a Corto Plazo	1.1.1.2	Bancos/Tesorería
322	Arrendamiento de edificios	1		Banco Moned.Nac.	2.1.1.2	Proveedores por Pagar a Corto Plazo	1.1.1.2	Bancos/Tesorería
322	Arrendamiento de edificios	1		Banco Moned.Extr.	2.1.1.2	Proveedores por Pagar a Corto Plazo	1.1.1.2	Bancos/Tesorería
323	Arrendamiento de mobiliario y equipo de administración, educacional y recreativo	1		Banco Moned.Nac.	2.1.1.2	Proveedores por Pagar a Corto Plazo	1.1.1.2	Bancos/Tesorería
323	Arrendamiento de mobiliario y equipo de administración, educacional y recreativo	1		Banco Moned.Extr.	2.1.1.2	Proveedores por Pagar a Corto Plazo	1.1.1.2	Bancos/Tesorería

COG	Nombre del COG	Tipo Gasto	Característica	Medio de pago	Cuentas Contables			
					Cargo	Cuenta Cargo	Abono	Cuenta Abono
324	Arrendamiento de equipo e instrumental médico y de laboratorio	1		Banco Moned.Nac.	2.1.1.2	Proveedores por Pagar a Corto Plazo	1.1.1.2	Bancos/Tesorería
324	Arrendamiento de equipo e instrumental médico y de laboratorio	1		Banco Moned.Extr.	2.1.1.2	Proveedores por Pagar a Corto Plazo	1.1.1.2	Bancos/Tesorería
325	Arrendamiento de equipo de transporte	1		Banco Moned.Nac.	2.1.1.2	Proveedores por Pagar a Corto Plazo	1.1.1.2	Bancos/Tesorería
325	Arrendamiento de equipo de transporte	1		Banco Moned.Extr.	2.1.1.2	Proveedores por Pagar a Corto Plazo	1.1.1.2	Bancos/Tesorería
326	Arrendamiento de maquinaria, otros equipos y herramientas	1		Banco Moned.Nac.	2.1.1.2	Proveedores por Pagar a Corto Plazo	1.1.1.2	Bancos/Tesorería
326	Arrendamiento de maquinaria, otros equipos y herramientas	1		Banco Moned.Extr.	2.1.1.2	Proveedores por Pagar a Corto Plazo	1.1.1.2	Bancos/Tesorería
327	Arrendamiento de activos intangibles	1		Banco Moned.Nac.	2.1.1.2	Proveedores por Pagar a Corto Plazo	1.1.1.2	Bancos/Tesorería
327	Arrendamiento de activos intangibles	1		Banco Moned.Extr.	2.1.1.2	Proveedores por Pagar a Corto Plazo	1.1.1.2	Bancos/Tesorería
328	Arrendamiento financiero	1		Banco Moned.Nac.	2.1.1.2	Proveedores por Pagar a Corto Plazo	1.1.1.2	Bancos/Tesorería
328	Arrendamiento financiero	1		Banco Moned.Extr.	2.1.1.2	Proveedores por Pagar a Corto Plazo	1.1.1.2	Bancos/Tesorería
329	Otros arrendamientos	1		Banco Moned.Nac.	2.1.1.2	Proveedores por Pagar a Corto Plazo	1.1.1.2	Bancos/Tesorería
329	Otros arrendamientos	1		Banco Moned.Extr.	2.1.1.2	Proveedores por Pagar a Corto Plazo	1.1.1.2	Bancos/Tesorería
331	Servicios legales, de contabilidad, auditoría y relacionados	1		Banco Moned.Nac.	2.1.1.2	Proveedores por Pagar a Corto Plazo	1.1.1.2	Bancos/Tesorería
331	Servicios legales, de contabilidad, auditoría y relacionados	1		Banco Moned.Extr.	2.1.1.2	Proveedores por Pagar a Corto Plazo	1.1.1.2	Bancos/Tesorería
332	Servicios de diseño, arquitectura, ingeniería y actividades relacionadas	1		Banco Moned.Nac.	2.1.1.2	Proveedores por Pagar a Corto Plazo	1.1.1.2	Bancos/Tesorería
332	Servicios de diseño, arquitectura, ingeniería y actividades relacionadas	1		Banco Moned.Extr.	2.1.1.2	Proveedores por Pagar a Corto Plazo	1.1.1.2	Bancos/Tesorería

COG	Nombre del COG	Tipo Gasto	Característica	Medio de pago	Cuentas Contables			
					Cargo	Cuenta Cargo	Abono	Cuenta Abono
333	Servicios de consultoría administrativa, procesos, técnica y en tecnologías de la información	1		Banco Moned.Nac.	2.1.1.2	Proveedores por Pagar a Corto Plazo	1.1.1.2	Bancos/Tesorería
333	Servicios de consultoría administrativa, procesos, técnica y en tecnologías de la información	1		Banco Moned.Extr.	2.1.1.2	Proveedores por Pagar a Corto Plazo	1.1.1.2	Bancos/Tesorería
334	Servicios de capacitación	1		Banco Moned.Nac.	2.1.1.2	Proveedores por Pagar a Corto Plazo	1.1.1.2	Bancos/Tesorería
334	Servicios de capacitación	1		Banco Moned.Extr.	2.1.1.2	Proveedores por Pagar a Corto Plazo	1.1.1.2	Bancos/Tesorería
335	Servicios de investigación científica y desarrollo	1		Banco Moned.Nac.	2.1.1.2	Proveedores por Pagar a Corto Plazo	1.1.1.2	Bancos/Tesorería
335	Servicios de investigación científica y desarrollo	1		Banco Moned.Extr.	2.1.1.2	Proveedores por Pagar a Corto Plazo	1.1.1.2	Bancos/Tesorería
336	Servicios de apoyo administrativo, traducción, fotocopiado e impresión	1		Banco Moned.Nac.	2.1.1.2	Proveedores por Pagar a Corto Plazo	1.1.1.2	Bancos/Tesorería
336	Servicios de apoyo administrativo, traducción, fotocopiado e impresión	1		Banco Moned.Extr.	2.1.1.2	Proveedores por Pagar a Corto Plazo	1.1.1.2	Bancos/Tesorería
337	Servicios de protección y seguridad	1		Banco Moned.Nac.	2.1.1.2	Proveedores por Pagar a Corto Plazo	1.1.1.2	Bancos/Tesorería
337	Servicios de protección y seguridad	1		Banco Moned.Extr.	2.1.1.2	Proveedores por Pagar a Corto Plazo	1.1.1.2	Bancos/Tesorería
338	Servicios de vigilancia	1		Banco Moned.Nac.	2.1.1.2	Proveedores por Pagar a Corto Plazo	1.1.1.2	Bancos/Tesorería
338	Servicios de vigilancia	1		Banco Moned.Extr.	2.1.1.2	Proveedores por Pagar a Corto Plazo	1.1.1.2	Bancos/Tesorería
339	Servicios profesionales, científicos y técnicos integrales	1		Banco Moned.Nac.	2.1.1.2	Proveedores por Pagar a Corto Plazo	1.1.1.2	Bancos/Tesorería
339	Servicios profesionales, científicos y técnicos integrales	1		Banco Moned.Extr.	2.1.1.2	Proveedores por Pagar a Corto Plazo	1.1.1.2	Bancos/Tesorería
341	Servicios financieros y bancarios	1		Banco Moned.Nac.	2.1.1.2	Proveedores por Pagar a Corto Plazo	1.1.1.2	Bancos/Tesorería
341	Servicios financieros y bancarios	1		Banco Moned.Extr.	2.1.1.2	Proveedores por Pagar a Corto Plazo	1.1.1.2	Bancos/Tesorería

COG	Nombre del COG	Tipo Gasto	Característica	Medio de pago	Cuentas Contables			
					Cargo	Cuenta Cargo	Abono	Cuenta Abono
342	Servicios de cobranza, investigación crediticia y similar	1		Banco Moned.Nac.	2.1.1.2	Proveedores por Pagar a Corto Plazo	1.1.1.2	Bancos/Tesorería
342	Servicios de cobranza, investigación crediticia y similar	1		Banco Moned.Extr.	2.1.1.2	Proveedores por Pagar a Corto Plazo	1.1.1.2	Bancos/Tesorería
343	Servicios de recaudación, traslado y custodia de valores	1		Banco Moned.Nac.	2.1.1.2	Proveedores por Pagar a Corto Plazo	1.1.1.2	Bancos/Tesorería
343	Servicios de recaudación, traslado y custodia de valores	1		Banco Moned.Extr.	2.1.1.2	Proveedores por Pagar a Corto Plazo	1.1.1.2	Bancos/Tesorería
344	Seguros de responsabilidad patrimonial y fianzas	1		Banco Moned.Nac.	2.1.1.2	Proveedores por Pagar a Corto Plazo	1.1.1.2	Bancos/Tesorería
344	Seguros de responsabilidad patrimonial y fianzas	1		Banco Moned.Extr.	2.1.1.2	Proveedores por Pagar a Corto Plazo	1.1.1.2	Bancos/Tesorería
345	Seguro de bienes patrimoniales	1		Banco Moned.Nac.	2.1.1.2	Proveedores por Pagar a Corto Plazo	1.1.1.2	Bancos/Tesorería
345	Seguro de bienes patrimoniales	1		Banco Moned.Extr.	2.1.1.2	Proveedores por Pagar a Corto Plazo	1.1.1.2	Bancos/Tesorería
346	Almacenaje, envase y embalaje	1		Banco Moned.Nac.	2.1.1.2	Proveedores por Pagar a Corto Plazo	1.1.1.2	Bancos/Tesorería
346	Almacenaje, envase y embalaje	1		Banco Moned.Extr.	2.1.1.2	Proveedores por Pagar a Corto Plazo	1.1.1.2	Bancos/Tesorería
347	Fletes y maniobras	1		Banco Moned.Nac.	2.1.1.2	Proveedores por Pagar a Corto Plazo	1.1.1.2	Bancos/Tesorería
347	Fletes y maniobras	1		Banco Moned.Extr.	2.1.1.2	Proveedores por Pagar a Corto Plazo	1.1.1.2	Bancos/Tesorería
348	Comisiones por ventas	1		Banco Moned.Nac.	2.1.1.2	Proveedores por Pagar a Corto Plazo	1.1.1.2	Bancos/Tesorería
348	Comisiones por ventas	1		Banco Moned.Extr.	2.1.1.2	Proveedores por Pagar a Corto Plazo	1.1.1.2	Bancos/Tesorería
349	Servicios financieros, bancarios y Comerciales integrales	1		Banco Moned.Nac.	2.1.1.2	Proveedores por Pagar a Corto Plazo	1.1.1.2	Bancos/Tesorería
349	Servicios financieros, bancarios y Comerciales integrales	1		Banco Moned.Extr.	2.1.1.2	Proveedores por Pagar a Corto Plazo	1.1.1.2	Bancos/Tesorería
351	Conservación y mantenimiento menor de inmuebles	1		Banco Moned.Nac.	2.1.1.2	Proveedores por Pagar a Corto Plazo	1.1.1.2	Bancos/Tesorería
351	Conservación y mantenimiento menor de inmuebles	1		Banco Moned.Extr.	2.1.1.2	Proveedores por Pagar a Corto Plazo	1.1.1.2	Bancos/Tesorería
352	Instalación, reparación y mantenimiento de mobiliario y	1		Banco Moned.Nac.	2.1.1.2	Proveedores por Pagar a Corto Plazo	1.1.1.2	Bancos/Tesorería

COG	Nombre del COG	Tipo Gasto	Característica	Medio de pago	Cuentas Contables			
					Cargo	Cuenta Cargo	Abono	Cuenta Abono
	equipo de administración, educacional y recreativo							
352	Instalación, reparación y mantenimiento de mobiliario y equipo de administración, educacional y recreativo	1		Banco Moned.Extr.	2.1.1.2	Proveedores por Pagar a Corto Plazo	1.1.1.2	Bancos/Tesorería
353	Instalación, reparación y mantenimiento de equipo de cómputo y tecnología de la información	1		Banco Moned.Nac.	2.1.1.2	Proveedores por Pagar a Corto Plazo	1.1.1.2	Bancos/Tesorería
353	Instalación, reparación y mantenimiento de equipo de cómputo y tecnología de la información	1		Banco Moned.Extr.	2.1.1.2	Proveedores por Pagar a Corto Plazo	1.1.1.2	Bancos/Tesorería
354	Instalación, reparación y mantenimiento de equipo e instrumental médico y de laboratorio	1		Banco Moned.Nac.	2.1.1.2	Proveedores por Pagar a Corto Plazo	1.1.1.2	Bancos/Tesorería
354	Instalación, reparación y mantenimiento de equipo e instrumental médico y de laboratorio	1		Banco Moned.Extr.	2.1.1.2	Proveedores por Pagar a Corto Plazo	1.1.1.2	Bancos/Tesorería
355	Reparación y mantenimiento de equipo de transporte	1		Banco Moned.Nac.	2.1.1.2	Proveedores por Pagar a Corto Plazo	1.1.1.2	Bancos/Tesorería
355	Reparación y mantenimiento de equipo de transporte	1		Banco Moned.Extr.	2.1.1.2	Proveedores por Pagar a Corto Plazo	1.1.1.2	Bancos/Tesorería
356	Reparación y mantenimiento de equipo de defensa y seguridad	1		Banco Moned.Nac.	2.1.1.2	Proveedores por Pagar a Corto Plazo	1.1.1.2	Bancos/Tesorería
356	Reparación y mantenimiento de equipo de defensa y seguridad	1		Banco Moned.Extr.	2.1.1.2	Proveedores por Pagar a Corto Plazo	1.1.1.2	Bancos/Tesorería
357	Instalación, reparación y mantenimiento de maquinaria, otros equipos y herramienta	1		Banco Moned.Nac.	2.1.1.2	Proveedores por Pagar a Corto Plazo	1.1.1.2	Bancos/Tesorería
357	Instalación, reparación y mantenimiento de maquinaria, otros equipos y herramienta	1		Banco Moned.Extr.	2.1.1.2	Proveedores por Pagar a Corto Plazo	1.1.1.2	Bancos/Tesorería
358	Servicios de limpieza y manejo de desechos	1		Banco Moned.Nac.	2.1.1.2	Proveedores por Pagar a Corto Plazo	1.1.1.2	Bancos/Tesorería

COG	Nombre del COG	Tipo Gasto	Característica	Medio de pago	Cuentas Contables			
					Cargo	Cuenta Cargo	Abono	Cuenta Abono
358	Servicios de limpieza y manejo de desechos	1		Banco Moned.Extr.	2.1.1.2	Proveedores por Pagar a Corto Plazo	1.1.1.2	Bancos/Tesorería
359	Servicios de jardinería y fumigación	1		Banco Moned.Nac.	2.1.1.2	Proveedores por Pagar a Corto Plazo	1.1.1.2	Bancos/Tesorería
359	Servicios de jardinería y fumigación	1		Banco Moned.Extr.	2.1.1.2	Proveedores por Pagar a Corto Plazo	1.1.1.2	Bancos/Tesorería
361	Difusión por radio, televisión y otros medios de mensajes sobre programas y actividades gubernamentales	1		Banco Moned.Nac.	2.1.1.2	Proveedores por Pagar a Corto Plazo	1.1.1.2	Bancos/Tesorería
361	Difusión por radio, televisión y otros medios de mensajes sobre programas y actividades gubernamentales	1		Banco Moned.Extr.	2.1.1.2	Proveedores por Pagar a Corto Plazo	1.1.1.2	Bancos/Tesorería
362	Difusión por radio, televisión y otros medios de mensajes Comerciales para promover la venta de bienes o servicios	1		Banco Moned.Nac.	2.1.1.2	Proveedores por Pagar a Corto Plazo	1.1.1.2	Bancos/Tesorería
362	Difusión por radio, televisión y otros medios de mensajes Comerciales para promover la venta de bienes o servicios	1		Banco Moned.Extr.	2.1.1.2	Proveedores por Pagar a Corto Plazo	1.1.1.2	Bancos/Tesorería
363	Servicios de creatividad, preproducción y producción de publicidad, excepto Internet	1		Banco Moned.Nac.	2.1.1.2	Proveedores por Pagar a Corto Plazo	1.1.1.2	Bancos/Tesorería
363	Servicios de creatividad, preproducción y producción de publicidad, excepto Internet	1		Banco Moned.Extr.	2.1.1.2	Proveedores por Pagar a Corto Plazo	1.1.1.2	Bancos/Tesorería
364	Servicios de revelado de fotografías	1		Banco Moned.Nac.	2.1.1.2	Proveedores por Pagar a Corto Plazo	1.1.1.2	Bancos/Tesorería
364	Servicios de revelado de fotografías	1		Banco Moned.Extr.	2.1.1.2	Proveedores por Pagar a Corto Plazo	1.1.1.2	Bancos/Tesorería
365	Servicios de la industria fílmica, del sonido y del video	1		Banco Moned.Nac.	2.1.1.2	Proveedores por Pagar a Corto Plazo	1.1.1.2	Bancos/Tesorería
365	Servicios de la industria fílmica, del sonido y del video	1		Banco Moned.Extr.	2.1.1.2	Proveedores por Pagar a Corto Plazo	1.1.1.2	Bancos/Tesorería
366	Servicio de creación y difusión de contenido exclusivamente a través de Internet	1		Banco Moned.Nac.	2.1.1.2	Proveedores por Pagar a Corto Plazo	1.1.1.2	Bancos/Tesorería

COG	Nombre del COG	Tipo Gasto	Característica	Medio de pago	Cuentas Contables			
					Cargo	Cuenta Cargo	Abono	Cuenta Abono
366	Servicio de creación y difusión de contenido exclusivamente a través de Internet	1		Banco Moned.Extr.	2.1.1.2	Proveedores por Pagar a Corto Plazo	1.1.1.2	Bancos/Tesorería
369	Otros servicios de información	1		Banco Moned.Nac.	2.1.1.2	Proveedores por Pagar a Corto Plazo	1.1.1.2	Bancos/Tesorería
369	Otros servicios de información	1		Banco Moned.Extr.	2.1.1.2	Proveedores por Pagar a Corto Plazo	1.1.1.2	Bancos/Tesorería
371	Pasajes aéreos	1		Banco Moned.Nac.	2.1.1.2	Proveedores por Pagar a Corto Plazo	1.1.1.2	Bancos/Tesorería
371	Pasajes aéreos	1		Banco Moned.Extr.	2.1.1.2	Proveedores por Pagar a Corto Plazo	1.1.1.2	Bancos/Tesorería
372	Pasajes terrestres	1		Banco Moned.Nac.	2.1.1.2	Proveedores por Pagar a Corto Plazo	1.1.1.2	Bancos/Tesorería
372	Pasajes terrestres	1		Banco Moned.Extr.	2.1.1.2	Proveedores por Pagar a Corto Plazo	1.1.1.2	Bancos/Tesorería
373	Pasajes marítimos, lacustres y fluviales	1		Banco Moned.Nac.	2.1.1.2	Proveedores por Pagar a Corto Plazo	1.1.1.2	Bancos/Tesorería
373	Pasajes marítimos, lacustres y fluviales	1		Banco Moned.Extr.	2.1.1.2	Proveedores por Pagar a Corto Plazo	1.1.1.2	Bancos/Tesorería
374	Autotransporte	1		Banco Moned.Nac.	2.1.1.2	Proveedores por Pagar a Corto Plazo	1.1.1.2	Bancos/Tesorería
374	Autotransporte	1		Banco Moned.Extr.	2.1.1.2	Proveedores por Pagar a Corto Plazo	1.1.1.2	Bancos/Tesorería
375	Viáticos en el país	1		Banco Moned.Nac.	2.1.1.2	Proveedores por Pagar a Corto Plazo	1.1.1.2	Bancos/Tesorería
375	Viáticos en el país	1		Banco Moned.Extr.	2.1.1.2	Proveedores por Pagar a Corto Plazo	1.1.1.2	Bancos/Tesorería
376	Viáticos en el extranjero	1		Banco Moned.Nac.	2.1.1.2	Proveedores por Pagar a Corto Plazo	1.1.1.2	Bancos/Tesorería
376	Viáticos en el extranjero	1		Banco Moned.Extr.	2.1.1.2	Proveedores por Pagar a Corto Plazo	1.1.1.2	Bancos/Tesorería
377	Gastos de instalación y traslado de menaje	1		Banco Moned.Nac.	2.1.1.2	Proveedores por Pagar a Corto Plazo	1.1.1.2	Bancos/Tesorería
377	Gastos de instalación y traslado de menaje	1		Banco Moned.Extr.	2.1.1.2	Proveedores por Pagar a Corto Plazo	1.1.1.2	Bancos/Tesorería
378	Servicios integrales de traslado y viáticos	1		Banco Moned.Nac.	2.1.1.2	Proveedores por Pagar a Corto Plazo	1.1.1.2	Bancos/Tesorería
378	Servicios integrales de traslado y viáticos	1		Banco Moned.Extr.	2.1.1.2	Proveedores por Pagar a Corto Plazo	1.1.1.2	Bancos/Tesorería

COG	Nombre del COG	Tipo Gasto	Característica	Medio de pago	Cuentas Contables			
					Cargo	Cuenta Cargo	Abono	Cuenta Abono
379	Otros servicios de traslado y hospedaje	1		Banco Moned.Nac.	2.1.1.2	Proveedores por Pagar a Corto Plazo	1.1.1.2	Bancos/Tesorería
379	Otros servicios de traslado y hospedaje	1		Banco Moned.Extr.	2.1.1.2	Proveedores por Pagar a Corto Plazo	1.1.1.2	Bancos/Tesorería
381	Gastos de ceremonial	1		Banco Moned.Nac.	2.1.1.2	Proveedores por Pagar a Corto Plazo	1.1.1.2	Bancos/Tesorería
381	Gastos de ceremonial	1		Banco Moned.Extr.	2.1.1.2	Proveedores por Pagar a Corto Plazo	1.1.1.2	Bancos/Tesorería
382	Gastos de orden social y cultural	1		Banco Moned.Nac.	2.1.1.2	Proveedores por Pagar a Corto Plazo	1.1.1.2	Bancos/Tesorería
382	Gastos de orden social y cultural	1		Banco Moned.Extr.	2.1.1.2	Proveedores por Pagar a Corto Plazo	1.1.1.2	Bancos/Tesorería
383	Congresos y convenciones	1		Banco Moned.Nac.	2.1.1.2	Proveedores por Pagar a Corto Plazo	1.1.1.2	Bancos/Tesorería
383	Congresos y convenciones	1		Banco Moned.Extr.	2.1.1.2	Proveedores por Pagar a Corto Plazo	1.1.1.2	Bancos/Tesorería
384	Exposiciones	1		Banco Moned.Nac.	2.1.1.2	Proveedores por Pagar a Corto Plazo	1.1.1.2	Bancos/Tesorería
384	Exposiciones	1		Banco Moned.Extr.	2.1.1.2	Proveedores por Pagar a Corto Plazo	1.1.1.2	Bancos/Tesorería
385	Gastos de representación	1		Banco Moned.Nac.	2.1.1.2	Proveedores por Pagar a Corto Plazo	1.1.1.2	Bancos/Tesorería
385	Gastos de representación	1		Banco Moned.Extr.	2.1.1.2	Proveedores por Pagar a Corto Plazo	1.1.1.2	Bancos/Tesorería
391	Servicios funerarios y de cementerios	1		Banco Moned.Nac.	2.1.1.2	Proveedores por Pagar a Corto Plazo	1.1.1.2	Bancos/Tesorería
391	Servicios funerarios y de cementerios	1		Banco Moned.Extr.	2.1.1.2	Proveedores por Pagar a Corto Plazo	1.1.1.2	Bancos/Tesorería
392	Impuestos y derechos	1		Banco Moned.Nac.	2.1.1.2	Proveedores por Pagar a Corto Plazo	1.1.1.2	Bancos/Tesorería
392	Impuestos y derechos	1		Banco Moned.Extr.	2.1.1.2	Proveedores por Pagar a Corto Plazo	1.1.1.2	Bancos/Tesorería
393	Impuestos y derechos de importación	1		Banco Moned.Nac.	2.1.1.2	Proveedores por Pagar a Corto Plazo	1.1.1.2	Bancos/Tesorería
393	Impuestos y derechos de importación	1		Banco Moned.Extr.	2.1.1.2	Proveedores por Pagar a Corto Plazo	1.1.1.2	Bancos/Tesorería
394	Sentencias y resoluciones judiciales	1		Banco Moned.Nac.	2.1.1.2	Proveedores por Pagar a Corto Plazo	1.1.1.2	Bancos/Tesorería

COG	Nombre del COG	Tipo Gasto	Característica	Medio de pago	Cuentas Contables			
					Cargo	Cuenta Cargo	Abono	Cuenta Abono
394	Sentencias y resoluciones judiciales	1		Banco Moned.Extr.	2.1.1.2	Proveedores por Pagar a Corto Plazo	1.1.1.2	Bancos/Tesorería
395	Penas, multas, accesorios y actualizaciones	1		Banco Moned.Nac.	2.1.1.2	Proveedores por Pagar a Corto Plazo	1.1.1.2	Bancos/Tesorería
395	Penas, multas, accesorios y actualizaciones	1		Banco Moned.Extr.	2.1.1.2	Proveedores por Pagar a Corto Plazo	1.1.1.2	Bancos/Tesorería
396	Otros gastos por responsabilidades	1		Banco Moned.Nac.	2.1.1.2	Proveedores por Pagar a Corto Plazo	1.1.1.2	Bancos/Tesorería
396	Otros gastos por responsabilidades	1		Banco Moned.Extr.	2.1.1.2	Proveedores por Pagar a Corto Plazo	1.1.1.2	Bancos/Tesorería
397	Utilidades Partida adicionada DOF 02-01-2013 Cuentas adicionadas DOF 09-08-2023	1		Banco Moned.Nac.	2.1.1.2	Proveedores por Pagar a Corto Plazo	1.1.1.2	Bancos/Tesorería
398	Impuestos sobre nóminas y otros que se deriven de una relación laboral Partida adicionada DOF 02-01-2013 Cuentas adicionadas DOF 09-08-2023	1		Banco Moned.Nac.	2.1.1.2	Proveedores por Pagar a Corto Plazo	1.1.1.2	Bancos/Tesorería
399	Otros servicios generales	1		Banco Moned.Nac.	2.1.1.2	Proveedores por Pagar a Corto Plazo	1.1.1.2	Bancos/Tesorería
399	Otros servicios generales	1		Banco Moned.Extr.	2.1.1.2	Proveedores por Pagar a Corto Plazo	1.1.1.2	Bancos/Tesorería
411	Asignaciones presupuestarias al Poder Ejecutivo	1		Banco Moned.Nac.	2.1.1.5	Transferencias Otorgadas por Pagar a Corto Plazo	1.1.1.2	Bancos/Tesorería
411	Asignaciones presupuestarias al Poder Ejecutivo	1		Banco Moned.Extr.	2.1.1.5	Transferencias Otorgadas por Pagar a Corto Plazo	1.1.1.2	Bancos/Tesorería
412	Asignaciones presupuestarias al Poder Legislativo	1		Banco Moned.Nac.	2.1.1.5	Transferencias Otorgadas por Pagar a Corto Plazo	1.1.1.2	Bancos/Tesorería
412	Asignaciones presupuestarias al Poder Legislativo	1		Banco Moned.Extr.	2.1.1.5	Transferencias Otorgadas por Pagar a Corto Plazo	1.1.1.2	Bancos/Tesorería
413	Asignaciones presupuestarias al Poder Judicial	1		Banco Moned.Nac.	2.1.1.5	Transferencias Otorgadas por Pagar a Corto Plazo	1.1.1.2	Bancos/Tesorería
413	Asignaciones presupuestarias al Poder Judicial	1		Banco Moned.Extr.	2.1.1.5	Transferencias Otorgadas por Pagar a Corto Plazo	1.1.1.2	Bancos/Tesorería
414	Asignaciones presupuestarias a Órganos Autónomos	1		Banco Moned.Nac.	2.1.1.5	Transferencias Otorgadas por Pagar a Corto Plazo	1.1.1.2	Bancos/Tesorería
414	Asignaciones presupuestarias a Órganos Autónomos	1		Banco Moned.Extr.	2.1.1.5	Transferencias Otorgadas por Pagar a Corto Plazo	1.1.1.2	Bancos/Tesorería

COG	Nombre del COG	Tipo Gasto	Característica	Medio de pago	Cuentas Contables			
					Cargo	Cuenta Cargo	Abono	Cuenta Abono
415	Transferencias internas otorgadas a entidades paraestatales no empresariales y no financieras	1		Banco Moned.Nac.	2.1.1.5	Transferencias Otorgadas por Pagar a Corto Plazo	1.1.1.2	Bancos/Tesorería
415	Transferencias internas otorgadas a entidades paraestatales no empresariales y no financieras	1		Banco Moned.Extr.	2.1.1.5	Transferencias Otorgadas por Pagar a Corto Plazo	1.1.1.2	Bancos/Tesorería
416	Transferencias internas otorgadas a entidades paraestatales empresariales y no financieras	1		Banco Moned.Nac.	2.1.1.5	Transferencias Otorgadas por Pagar a Corto Plazo	1.1.1.2	Bancos/Tesorería
416	Transferencias internas otorgadas a entidades paraestatales empresariales y no financieras	1		Banco Moned.Extr.	2.1.1.5	Transferencias Otorgadas por Pagar a Corto Plazo	1.1.1.2	Bancos/Tesorería
417	Transferencias internas otorgadas a fideicomisos públicos empresariales y no financieros	1		Banco Moned.Nac.	2.1.1.5	Transferencias Otorgadas por Pagar a Corto Plazo	1.1.1.2	Bancos/Tesorería
417	Transferencias internas otorgadas a fideicomisos públicos empresariales y no financieros	1		Banco Moned.Extr.	2.1.1.5	Transferencias Otorgadas por Pagar a Corto Plazo	1.1.1.2	Bancos/Tesorería
418	Transferencias internas otorgadas a instituciones paraestatales públicas financieras	1		Banco Moned.Nac.	2.1.1.5	Transferencias Otorgadas por Pagar a Corto Plazo	1.1.1.2	Bancos/Tesorería
418	Transferencias internas otorgadas a instituciones paraestatales públicas financieras	1		Banco Moned.Extr.	2.1.1.5	Transferencias Otorgadas por Pagar a Corto Plazo	1.1.1.2	Bancos/Tesorería
419	Transferencias internas otorgadas a fideicomisos públicos financieros	1		Banco Moned.Nac.	2.1.1.5	Transferencias Otorgadas por Pagar a Corto Plazo	1.1.1.2	Bancos/Tesorería
419	Transferencias internas otorgadas a fideicomisos públicos financieros	1		Banco Moned.Extr.	2.1.1.5	Transferencias Otorgadas por Pagar a Corto Plazo	1.1.1.2	Bancos/Tesorería
421	Transferencias otorgadas a entidades paraestatales no empresariales y no financieras	1		Banco Moned.Nac.	2.1.1.5	Transferencias Otorgadas por Pagar a Corto Plazo	1.1.1.2	Bancos/Tesorería

COG	Nombre del COG	Tipo Gasto	Característica	Medio de pago	Cuentas Contables			
					Cargo	Cuenta Cargo	Abono	Cuenta Abono
421	Transferencias otorgadas a entidades paraestatales no empresariales y no financieras	1		Banco Moned.Extr.	2.1.1.5	Transferencias Otorgadas por Pagar a Corto Plazo	1.1.1.2	Bancos/Tesorería
422	Transferencias otorgadas para entidades paraestatales empresariales y no financieras	1		Banco Moned.Nac.	2.1.1.5	Transferencias Otorgadas por Pagar a Corto Plazo	1.1.1.2	Bancos/Tesorería
422	Transferencias otorgadas para entidades paraestatales empresariales y no financieras	1		Banco Moned.Extr.	2.1.1.5	Transferencias Otorgadas por Pagar a Corto Plazo	1.1.1.2	Bancos/Tesorería
423	Transferencias otorgadas para instituciones paraestatales públicas financieras	1		Banco Moned.Nac.	2.1.1.5	Transferencias Otorgadas por Pagar a Corto Plazo	1.1.1.2	Bancos/Tesorería
423	Transferencias otorgadas para instituciones paraestatales públicas financieras	1		Banco Moned.Extr.	2.1.1.5	Transferencias Otorgadas por Pagar a Corto Plazo	1.1.1.2	Bancos/Tesorería
424	Transferencias otorgadas a entidades federativas y municipios	1	S / Origen	Banco Moned.Nac.	2.1.1.5	Transferencias Otorgadas por Pagar a Corto Plazo	1.1.1.2	Bancos/Tesorería
424	Transferencias otorgadas a entidades federativas y municipios	1	S / Origen	Banco Moned.Nac.	2.1.1.5	Transferencias Otorgadas por Pagar a Corto Plazo	1.1.1.2	Bancos/Tesorería
424	Transferencias otorgadas a entidades federativas y municipios	1	S / Origen	Banco Moned.Extr.	2.1.1.5	Transferencias Otorgadas por Pagar a Corto Plazo	1.1.1.2	Bancos/Tesorería
424	Transferencias otorgadas a entidades federativas y municipios	1	S / Origen	Banco Moned.Extr.	2.1.1.5	Transferencias Otorgadas por Pagar a Corto Plazo	1.1.1.2	Bancos/Tesorería
425	Transferencias a fideicomisos de entidades federativas y municipios	1	S / Origen	Banco Moned.Nac.	2.1.1.5	Transferencias Otorgadas por Pagar a Corto Plazo	1.1.1.2	Bancos/Tesorería
425	Transferencias a fideicomisos de entidades federativas y municipios	1	S / Origen	Banco Moned.Nac.	2.1.1.5	Transferencias Otorgadas por Pagar a Corto Plazo	1.1.1.2	Bancos/Tesorería
425	Transferencias a fideicomisos de entidades federativas y municipios	1	S / Origen	Banco Moned.Extr.	2.1.1.5	Transferencias Otorgadas por Pagar a Corto Plazo	1.1.1.2	Bancos/Tesorería
425	Transferencias a fideicomisos de entidades federativas y municipios	1	S / Origen	Banco Moned.Extr.	2.1.1.5	Transferencias Otorgadas por Pagar a Corto Plazo	1.1.1.2	Bancos/Tesorería

COG	Nombre del COG	Tipo Gasto	Característica	Medio de pago	Cuentas Contables			
					Cargo	Cuenta Cargo	Abono	Cuenta Abono
431	Subsidios a la producción	1		Banco Moned.Nac.	2.1.1.5	Transferencias Otorgadas por Pagar a Corto Plazo	1.1.1.2	Bancos/Tesorería
431	Subsidios a la producción	1		Banco Moned.Extr.	2.1.1.5	Transferencias Otorgadas por Pagar a Corto Plazo	1.1.1.2	Bancos/Tesorería
432	Subsidios a la distribución	1		Banco Moned.Nac.	2.1.1.5	Transferencias Otorgadas por Pagar a Corto Plazo	1.1.1.2	Bancos/Tesorería
432	Subsidios a la distribución	1		Banco Moned.Extr.	2.1.1.5	Transferencias Otorgadas por Pagar a Corto Plazo	1.1.1.2	Bancos/Tesorería
433	Subsidios a la inversión	1		Banco Moned.Nac.	2.1.1.5	Transferencias Otorgadas por Pagar a Corto Plazo	1.1.1.2	Bancos/Tesorería
433	Subsidios a la inversión	1		Banco Moned.Extr.	2.1.1.5	Transferencias Otorgadas por Pagar a Corto Plazo	1.1.1.2	Bancos/Tesorería
434	Subsidios a la prestación de servicios públicos	1		Banco Moned.Nac.	2.1.1.5	Transferencias Otorgadas por Pagar a Corto Plazo	1.1.1.2	Bancos/Tesorería
434	Subsidios a la prestación de servicios públicos	1		Banco Moned.Extr.	2.1.1.5	Transferencias Otorgadas por Pagar a Corto Plazo	1.1.1.2	Bancos/Tesorería
435	Subsidios para cubrir diferenciales de tasas de interés	1		Banco Moned.Nac.	2.1.1.5	Transferencias Otorgadas por Pagar a Corto Plazo	1.1.1.2	Bancos/Tesorería
435	Subsidios para cubrir diferenciales de tasas de interés	1		Banco Moned.Extr.	2.1.1.5	Transferencias Otorgadas por Pagar a Corto Plazo	1.1.1.2	Bancos/Tesorería
436	Subsidios a la vivienda	1		Banco Moned.Nac.	2.1.1.5	Transferencias Otorgadas por Pagar a Corto Plazo	1.1.1.2	Bancos/Tesorería
436	Subsidios a la vivienda	1		Banco Moned.Extr.	2.1.1.5	Transferencias Otorgadas por Pagar a Corto Plazo	1.1.1.2	Bancos/Tesorería
437	Subvenciones al consumo	1		Banco Moned.Nac.	2.1.1.5	Transferencias Otorgadas por Pagar a Corto Plazo	1.1.1.2	Bancos/Tesorería
437	Subvenciones al consumo	1		Banco Moned.Extr.	2.1.1.5	Transferencias Otorgadas por Pagar a Corto Plazo	1.1.1.2	Bancos/Tesorería
438	Subsidios a entidades federativas y municipios Partida adicionada DOF 02-01-2013 Cuentas adicionadas DOF 09-08-2023	1		Banco Moned.Nac.	2.1.1.5	Transferencias Otorgadas por Pagar a Corto Plazo	1.1.1.2	Bancos/Tesorería
439	Otros Subsidios Partida adicionada DOF 02-01-2013 Cuentas adicionadas DOF 09-08-2023	1		Banco Moned.Nac.	2.1.1.5	Transferencias Otorgadas por Pagar a Corto Plazo	1.1.1.2	Bancos/Tesorería
441	Ayudas sociales a personas	1		Banco Moned.Nac.	2.1.1.5	Transferencias Otorgadas por Pagar a Corto Plazo	1.1.1.2	Bancos/Tesorería

COG	Nombre del COG	Tipo Gasto	Característica	Medio de pago	Cuentas Contables			
					Cargo	Cuenta Cargo	Abono	Cuenta Abono
441	Ayudas sociales a personas	1		Banco Moned.Extr.	2.1.1.5	Transferencias Otorgadas por Pagar a Corto Plazo	1.1.1.2	Bancos/Tesorería
442	Becas y otras ayudas para programas de capacitación	1		Banco Moned.Nac.	2.1.1.5	Transferencias Otorgadas por Pagar a Corto Plazo	1.1.1.2	Bancos/Tesorería
442	Becas y otras ayudas para programas de capacitación	1		Banco Moned.Extr.	2.1.1.5	Transferencias Otorgadas por Pagar a Corto Plazo	1.1.1.2	Bancos/Tesorería
443	Ayudas sociales a instituciones de enseñanza	1		Banco Moned.Nac.	2.1.1.5	Transferencias Otorgadas por Pagar a Corto Plazo	1.1.1.2	Bancos/Tesorería
443	Ayudas sociales a instituciones de enseñanza	1		Banco Moned.Extr.	2.1.1.5	Transferencias Otorgadas por Pagar a Corto Plazo	1.1.1.2	Bancos/Tesorería
444	Ayudas sociales a actividades científicas o académicas	1		Banco Moned.Nac.	2.1.1.5	Transferencias Otorgadas por Pagar a Corto Plazo	1.1.1.2	Bancos/Tesorería
444	Ayudas sociales a actividades científicas o académicas	1		Banco Moned.Extr.	2.1.1.5	Transferencias Otorgadas por Pagar a Corto Plazo	1.1.1.2	Bancos/Tesorería
445	Ayudas sociales a instituciones sin fines de lucro	1		Banco Moned.Nac.	2.1.1.5	Transferencias Otorgadas por Pagar a Corto Plazo	1.1.1.2	Bancos/Tesorería
445	Ayudas sociales a instituciones sin fines de lucro	1		Banco Moned.Extr.	2.1.1.5	Transferencias Otorgadas por Pagar a Corto Plazo	1.1.1.2	Bancos/Tesorería
446	Ayudas sociales a cooperativas	1		Banco Moned.Nac.	2.1.1.5	Transferencias Otorgadas por Pagar a Corto Plazo	1.1.1.2	Bancos/Tesorería
446	Ayudas sociales a cooperativas	1		Banco Moned.Extr.	2.1.1.5	Transferencias Otorgadas por Pagar a Corto Plazo	1.1.1.2	Bancos/Tesorería
447	Ayudas sociales a entidades de interés público	1		Banco Moned.Nac.	2.1.1.5	Transferencias Otorgadas por Pagar a Corto Plazo	1.1.1.2	Bancos/Tesorería
447	Ayudas sociales a entidades de interés público	1		Banco Moned.Extr.	2.1.1.5	Transferencias Otorgadas por Pagar a Corto Plazo	1.1.1.2	Bancos/Tesorería
448	Ayudas por desastres naturales y otros siniestros	1		Banco Moned.Nac.	2.1.1.5	Transferencias Otorgadas por Pagar a Corto Plazo	1.1.1.2	Bancos/Tesorería
448	Ayudas por desastres naturales y otros siniestros	1		Banco Moned.Extr.	2.1.1.5	Transferencias Otorgadas por Pagar a Corto Plazo	1.1.1.2	Bancos/Tesorería
451	Pensiones Tipo de Gasto Reformado DOF 30-09-2015	4		Banco Moned.Nac.	2.1.1.5	Transferencias Otorgadas por Pagar a Corto Plazo	1.1.1.2	Bancos/Tesorería
451	Pensiones Tipo de Gasto Reformado DOF 30-09-2015	4		Banco Moned.Extr.	2.1.1.5	Transferencias Otorgadas por Pagar a Corto Plazo	1.1.1.2	Bancos/Tesorería
452	Jubilaciones Tipo de Gasto Reformado DOF 30-09-2015	4		Banco Moned.Nac.	2.1.1.5	Transferencias Otorgadas por Pagar a Corto Plazo	1.1.1.2	Bancos/Tesorería

COG	Nombre del COG	Tipo Gasto	Característica	Medio de pago	Cuentas Contables			
					Cargo	Cuenta Cargo	Abono	Cuenta Abono
452	Jubilaciones Tipo de Gasto Reformado DOF 30-09-2015	4		Banco Moned.Extr.	2.1.1.5	Transferencias Otorgadas por Pagar a Corto Plazo	1.1.1.2	Bancos/Tesorería
459	Otras Pensiones y jubilaciones Adición DOF 30-09-2015	4		Banco Moned.Nac.	2.1.1.5	Transferencias Otorgadas por Pagar a Corto Plazo	1.1.1.2	Bancos/Tesorería
459	Otras Pensiones y jubilaciones Adición DOF 30-09-2015	4		Banco Moned.Extr.	2.1.1.5	Transferencias Otorgadas por Pagar a Corto Plazo	1.1.1.2	Bancos/Tesorería
461	Transferencias a fideicomisos del Poder Ejecutivo	1		Banco Moned.Nac.	2.1.1.5	Transferencias Otorgadas por Pagar a Corto Plazo	1.1.1.2	Bancos/Tesorería
461	Transferencias a fideicomisos del Poder Ejecutivo	1		Banco Moned.Extr.	2.1.1.5	Transferencias Otorgadas por Pagar a Corto Plazo	1.1.1.2	Bancos/Tesorería
462	Transferencias a fideicomisos del Poder Legislativo	1		Banco Moned.Nac.	2.1.1.5	Transferencias Otorgadas por Pagar a Corto Plazo	1.1.1.2	Bancos/Tesorería
462	Transferencias a fideicomisos del Poder Legislativo	1		Banco Moned.Extr.	2.1.1.5	Transferencias Otorgadas por Pagar a Corto Plazo	1.1.1.2	Bancos/Tesorería
463	Transferencias a fideicomisos del Poder Judicial	1		Banco Moned.Nac.	2.1.1.5	Transferencias Otorgadas por Pagar a Corto Plazo	1.1.1.2	Bancos/Tesorería
463	Transferencias a fideicomisos del Poder Judicial	1		Banco Moned.Extr.	2.1.1.5	Transferencias Otorgadas por Pagar a Corto Plazo	1.1.1.2	Bancos/Tesorería
464	Transferencias a fideicomisos públicos de entidades paraestatales no empresariales y no financieras	1		Banco Moned.Nac.	2.1.1.5	Transferencias Otorgadas por Pagar a Corto Plazo	1.1.1.2	Bancos/Tesorería
464	Transferencias a fideicomisos públicos de entidades paraestatales no empresariales y no financieras	1		Banco Moned.Extr.	2.1.1.5	Transferencias Otorgadas por Pagar a Corto Plazo	1.1.1.2	Bancos/Tesorería
465	Transferencias a fideicomisos públicos de entidades paraestatales empresariales y no financieras	1		Banco Moned.Nac.	2.1.1.5	Transferencias Otorgadas por Pagar a Corto Plazo	1.1.1.2	Bancos/Tesorería
465	Transferencias a fideicomisos públicos de entidades paraestatales empresariales y no financieras	1		Banco Moned.Extr.	2.1.1.5	Transferencias Otorgadas por Pagar a Corto Plazo	1.1.1.2	Bancos/Tesorería
466	Transferencias a fideicomisos de instituciones públicas financieras	1		Banco Moned.Nac.	2.1.1.5	Transferencias Otorgadas por Pagar a Corto Plazo	1.1.1.2	Bancos/Tesorería
466	Transferencias a fideicomisos de instituciones públicas financieras	1		Banco Moned.Extr.	2.1.1.5	Transferencias Otorgadas por Pagar a Corto Plazo	1.1.1.2	Bancos/Tesorería

COG	Nombre del COG	Tipo Gasto	Característica	Medio de pago	Cuentas Contables			
					Cargo	Cuenta Cargo	Abono	Cuenta Abono
469	Otras transferencias a fideicomisos Adición DOF 23-12-2015	1		Banco Moned.Nac.	2.1.1.5	Transferencias Otorgadas por Pagar a Corto Plazo	1.1.1.2	Bancos/Tesorería
469	Otras transferencias a fideicomisos Adición DOF 23-12-2015	1		Banco Moned.Extr.	2.1.1.5	Transferencias Otorgadas por Pagar a Corto Plazo	1.1.1.2	Bancos/Tesorería
471	Transferencias por obligación de Ley Adición DOF 30-09-2015	4		Banco Moned.Nac.	2.1.1.5	Transferencias Otorgadas por Pagar a Corto Plazo	1.1.1.2	Bancos/Tesorería
471	Transferencias por obligación de Ley Adición DOF 30-09-2015	4		Banco Moned.Extr.	2.1.1.5	Transferencias Otorgadas por Pagar a Corto Plazo	1.1.1.2	Bancos/Tesorería
491	Transferencias para gobiernos extranjeros	1		Banco Moned.Nac.	2.1.1.5	Transferencias Otorgadas por Pagar a Corto Plazo	1.1.1.2	Bancos/Tesorería
491	Transferencias para gobiernos extranjeros	1		Banco Moned.Extr.	2.1.1.5	Transferencias Otorgadas por Pagar a Corto Plazo	1.1.1.2	Bancos/Tesorería
492	Transferencias para organismos internacionales	1		Banco Moned.Nac.	2.1.1.5	Transferencias Otorgadas por Pagar a Corto Plazo	1.1.1.2	Bancos/Tesorería
492	Transferencias para organismos internacionales	1		Banco Moned.Extr.	2.1.1.5	Transferencias Otorgadas por Pagar a Corto Plazo	1.1.1.2	Bancos/Tesorería
493	Transferencias para el sector privado externo	1		Banco Moned.Nac.	2.1.1.5	Transferencias Otorgadas por Pagar a Corto Plazo	1.1.1.2	Bancos/Tesorería
493	Transferencias para el sector privado externo	1		Banco Moned.Extr.	2.1.1.5	Transferencias Otorgadas por Pagar a Corto Plazo	1.1.1.2	Bancos/Tesorería
511	Muebles de oficina y estantería	2		Banco Moned.Nac.	2.1.1.2	Proveedores por Pagar a Corto Plazo	1.1.1.2	Bancos/Tesorería
511	Muebles de oficina y estantería	2		Banco Moned.Extr.	2.1.1.2	Proveedores por Pagar a Corto Plazo	1.1.1.2	Bancos/Tesorería
512	Muebles, excepto de oficina y estantería	2		Banco Moned.Nac.	2.1.1.2	Proveedores por Pagar a Corto Plazo	1.1.1.2	Bancos/Tesorería
512	Muebles, excepto de oficina y estantería	2		Banco Moned.Extr.	2.1.1.2	Proveedores por Pagar a Corto Plazo	1.1.1.2	Bancos/Tesorería
513	Bienes artísticos, culturales y científicos	2		Banco Moned.Nac.	2.1.1.2	Proveedores por Pagar a Corto Plazo	1.1.1.2	Bancos/Tesorería
513	Bienes artísticos, culturales y científicos	2		Banco Moned.Extr.	2.1.1.2	Proveedores por Pagar a Corto Plazo	1.1.1.2	Bancos/Tesorería
514	Objetos de valor	2		Banco Moned.Nac.	2.1.1.2	Proveedores por Pagar a Corto Plazo	1.1.1.2	Bancos/Tesorería

COG	Nombre del COG	Tipo Gasto	Característica	Medio de pago	Cuentas Contables			
					Cargo	Cuenta Cargo	Abono	Cuenta Abono
514	Objetos de valor	2		Banco Moned.Extr.	2.1.1.2	Proveedores por Pagar a Corto Plazo	1.1.1.2	Bancos/Tesorería
515	Equipo de cómputo y de tecnologías de la información	2		Banco Moned.Nac.	2.1.1.2	Proveedores por Pagar a Corto Plazo	1.1.1.2	Bancos/Tesorería
515	Equipo de cómputo y de tecnologías de la información	2		Banco Moned.Extr.	2.1.1.2	Proveedores por Pagar a Corto Plazo	1.1.1.2	Bancos/Tesorería
519	Otros mobiliarios y equipos de administración	2		Banco Moned.Nac.	2.1.1.2	Proveedores por Pagar a Corto Plazo	1.1.1.2	Bancos/Tesorería
519	Otros mobiliarios y equipos de administración	2		Banco Moned.Extr.	2.1.1.2	Proveedores por Pagar a Corto Plazo	1.1.1.2	Bancos/Tesorería
521	Equipos y aparatos audiovisuales	2		Banco Moned.Nac.	2.1.1.2	Proveedores por Pagar a Corto Plazo	1.1.1.2	Bancos/Tesorería
521	Equipos y aparatos audiovisuales	2		Banco Moned.Extr.	2.1.1.2	Proveedores por Pagar a Corto Plazo	1.1.1.2	Bancos/Tesorería
522	Aparatos deportivos	2		Banco Moned.Nac.	2.1.1.2	Proveedores por Pagar a Corto Plazo	1.1.1.2	Bancos/Tesorería
522	Aparatos deportivos	2		Banco Moned.Extr.	2.1.1.2	Proveedores por Pagar a Corto Plazo	1.1.1.2	Bancos/Tesorería
523	Cámaras Fotográficas y de video	2		Banco Moned.Nac.	2.1.1.2	Proveedores por Pagar a Corto Plazo	1.1.1.2	Bancos/Tesorería
523	Cámaras Fotográficas y de video	2		Banco Moned.Extr.	2.1.1.2	Proveedores por Pagar a Corto Plazo	1.1.1.2	Bancos/Tesorería
529	Otro mobiliario y equipo educacional y recreativo	2		Banco Moned.Nac.	2.1.1.2	Proveedores por Pagar a Corto Plazo	1.1.1.2	Bancos/Tesorería
529	Otro mobiliario y equipo educacional y recreativo	2		Banco Moned.Extr.	2.1.1.2	Proveedores por Pagar a Corto Plazo	1.1.1.2	Bancos/Tesorería
531	Equipo médico y de laboratorio	2		Banco Moned.Nac.	2.1.1.2	Proveedores por Pagar a Corto Plazo	1.1.1.2	Bancos/Tesorería
531	Equipo médico y de laboratorio	2		Banco Moned.Extr.	2.1.1.2	Proveedores por Pagar a Corto Plazo	1.1.1.2	Bancos/Tesorería
532	Instrumental médico y de laboratorio	2		Banco Moned.Nac.	2.1.1.2	Proveedores por Pagar a Corto Plazo	1.1.1.2	Bancos/Tesorería
532	Instrumental médico y de laboratorio	2		Banco Moned.Extr.	2.1.1.2	Proveedores por Pagar a Corto Plazo	1.1.1.2	Bancos/Tesorería
541	Automóviles y camiones	2		Banco Moned.Nac.	2.1.1.2	Proveedores por Pagar a Corto Plazo	1.1.1.2	Bancos/Tesorería
541	Automóviles y camiones	2		Banco Moned.Extr.	2.1.1.2	Proveedores por Pagar a Corto Plazo	1.1.1.2	Bancos/Tesorería

COG	Nombre del COG	Tipo Gasto	Característica	Medio de pago	Cuentas Contables			
					Cargo	Cuenta Cargo	Abono	Cuenta Abono
542	Carrocerías y remolques	2		Banco Moned.Nac.	2.1.1.2	Proveedores por Pagar a Corto Plazo	1.1.1.2	Bancos/Tesorería
542	Carrocerías y remolques	2		Banco Moned.Extr.	2.1.1.2	Proveedores por Pagar a Corto Plazo	1.1.1.2	Bancos/Tesorería
543	Equipo aeroespacial	2		Banco Moned.Nac.	2.1.1.2	Proveedores por Pagar a Corto Plazo	1.1.1.2	Bancos/Tesorería
543	Equipo aeroespacial	2		Banco Moned.Extr.	2.1.1.2	Proveedores por Pagar a Corto Plazo	1.1.1.2	Bancos/Tesorería
544	Equipo ferroviario	2		Banco Moned.Nac.	2.1.1.2	Proveedores por Pagar a Corto Plazo	1.1.1.2	Bancos/Tesorería
544	Equipo ferroviario	2		Banco Moned.Extr.	2.1.1.2	Proveedores por Pagar a Corto Plazo	1.1.1.2	Bancos/Tesorería
545	Embarcaciones	2		Banco Moned.Nac.	2.1.1.2	Proveedores por Pagar a Corto Plazo	1.1.1.2	Bancos/Tesorería
545	Embarcaciones	2		Banco Moned.Extr.	2.1.1.2	Proveedores por Pagar a Corto Plazo	1.1.1.2	Bancos/Tesorería
549	Otros equipos de transporte	2		Banco Moned.Nac.	2.1.1.2	Proveedores por Pagar a Corto Plazo	1.1.1.2	Bancos/Tesorería
549	Otros equipos de transporte	2		Banco Moned.Extr.	2.1.1.2	Proveedores por Pagar a Corto Plazo	1.1.1.2	Bancos/Tesorería
551	Equipo de defensa y seguridad	2		Banco Moned.Nac.	2.1.1.2	Proveedores por Pagar a Corto Plazo	1.1.1.2	Bancos/Tesorería
551	Equipo de defensa y seguridad	2		Banco Moned.Extr.	2.1.1.2	Proveedores por Pagar a Corto Plazo	1.1.1.2	Bancos/Tesorería
561	Maquinaria y equipo agropecuario	2		Banco Moned.Nac.	2.1.1.2	Proveedores por Pagar a Corto Plazo	1.1.1.2	Bancos/Tesorería
561	Maquinaria y equipo agropecuario	2		Banco Moned.Extr.	2.1.1.2	Proveedores por Pagar a Corto Plazo	1.1.1.2	Bancos/Tesorería
562	Maquinaria y equipo industrial	2		Banco Moned.Nac.	2.1.1.2	Proveedores por Pagar a Corto Plazo	1.1.1.2	Bancos/Tesorería
562	Maquinaria y equipo industrial	2		Banco Moned.Extr.	2.1.1.2	Proveedores por Pagar a Corto Plazo	1.1.1.2	Bancos/Tesorería
563	Maquinaria y equipo de construcción	2		Banco Moned.Nac.	2.1.1.2	Proveedores por Pagar a Corto Plazo	1.1.1.2	Bancos/Tesorería
563	Maquinaria y equipo de construcción	2		Banco Moned.Extr.	2.1.1.2	Proveedores por Pagar a Corto Plazo	1.1.1.2	Bancos/Tesorería

COG	Nombre del COG	Tipo Gasto	Característica	Medio de pago	Cuentas Contables			
					Cargo	Cuenta Cargo	Abono	Cuenta Abono
564	Sistemas de aire acondicionado, calefacción y de refrigeración industrial y Comercial	2		Banco Moned.Nac.	2.1.1.2	Proveedores por Pagar a Corto Plazo	1.1.1.2	Bancos/Tesorería
564	Sistemas de aire acondicionado, calefacción y de refrigeración industrial y Comercial	2		Banco Moned.Extr.	2.1.1.2	Proveedores por Pagar a Corto Plazo	1.1.1.2	Bancos/Tesorería
565	Equipo de comunicación y telecomunicación	2		Banco Moned.Nac.	2.1.1.2	Proveedores por Pagar a Corto Plazo	1.1.1.2	Bancos/Tesorería
565	Equipo de comunicación y telecomunicación	2		Banco Moned.Extr.	2.1.1.2	Proveedores por Pagar a Corto Plazo	1.1.1.2	Bancos/Tesorería
566	Equipos de Generación Eléctrica, Aparatos y Accesorios Eléctricos	2		Banco Moned.Nac.	2.1.1.2	Proveedores por Pagar a Corto Plazo	1.1.1.2	Bancos/Tesorería
566	Equipos de Generación Eléctrica, Aparatos y Accesorios Eléctricos	2		Banco Moned.Extr.	2.1.1.2	Proveedores por Pagar a Corto Plazo	1.1.1.2	Bancos/Tesorería
567	Herramientas y máquinas-herramienta	2		Banco Moned.Nac.	2.1.1.2	Proveedores por Pagar a Corto Plazo	1.1.1.2	Bancos/Tesorería
567	Herramientas y máquinas-herramienta	2		Banco Moned.Extr.	2.1.1.2	Proveedores por Pagar a Corto Plazo	1.1.1.2	Bancos/Tesorería
569	Otros equipos	2		Banco Moned.Nac.	2.1.1.2	Proveedores por Pagar a Corto Plazo	1.1.1.2	Bancos/Tesorería
569	Otros equipos	2		Banco Moned.Extr.	2.1.1.2	Proveedores por Pagar a Corto Plazo	1.1.1.2	Bancos/Tesorería
571	Bovinos	2		Banco Moned.Nac.	2.1.1.2	Proveedores por Pagar a Corto Plazo	1.1.1.2	Bancos/Tesorería
571	Bovinos	2		Banco Moned.Extr.	2.1.1.2	Proveedores por Pagar a Corto Plazo	1.1.1.2	Bancos/Tesorería
572	Porcinos	2		Banco Moned.Nac.	2.1.1.2	Proveedores por Pagar a Corto Plazo	1.1.1.2	Bancos/Tesorería
572	Porcinos	2		Banco Moned.Extr.	2.1.1.2	Proveedores por Pagar a Corto Plazo	1.1.1.2	Bancos/Tesorería
573	Aves	2		Banco Moned.Nac.	2.1.1.2	Proveedores por Pagar a Corto Plazo	1.1.1.2	Bancos/Tesorería
573	Aves	2		Banco Moned.Extr.	2.1.1.2	Proveedores por Pagar a Corto Plazo	1.1.1.2	Bancos/Tesorería
574	Ovinos y caprinos	2		Banco Moned.Nac.	2.1.1.2	Proveedores por Pagar a Corto Plazo	1.1.1.2	Bancos/Tesorería
574	Ovinos y caprinos	2		Banco Moned.Extr.	2.1.1.2	Proveedores por Pagar a Corto Plazo	1.1.1.2	Bancos/Tesorería
575	Peces y Acuicultura	2		Banco Moned.Nac.	2.1.1.2	Proveedores por Pagar a Corto Plazo	1.1.1.2	Bancos/Tesorería

COG	Nombre del COG	Tipo Gasto	Característica	Medio de pago	Cuentas Contables			
					Cargo	Cuenta Cargo	Abono	Cuenta Abono
575	Peces y Acuicultura	2		Banco Moned.Extr.	2.1.1.2	Proveedores por Pagar a Corto Plazo	1.1.1.2	Bancos/Tesorería
576	Equinos	2		Banco Moned.Nac.	2.1.1.2	Proveedores por Pagar a Corto Plazo	1.1.1.2	Bancos/Tesorería
576	Equinos	2		Banco Moned.Extr.	2.1.1.2	Proveedores por Pagar a Corto Plazo	1.1.1.2	Bancos/Tesorería
577	Especies menores y de zoológico	2		Banco Moned.Nac.	2.1.1.2	Proveedores por Pagar a Corto Plazo	1.1.1.2	Bancos/Tesorería
577	Especies menores y de zoológico	2		Banco Moned.Extr.	2.1.1.2	Proveedores por Pagar a Corto Plazo	1.1.1.2	Bancos/Tesorería
578	Árboles y plantas	2		Banco Moned.Nac.	2.1.1.2	Proveedores por Pagar a Corto Plazo	1.1.1.2	Bancos/Tesorería
578	Árboles y plantas	2		Banco Moned.Extr.	2.1.1.2	Proveedores por Pagar a Corto Plazo	1.1.1.2	Bancos/Tesorería
579	Otros activos biológicos	2		Banco Moned.Nac.	2.1.1.2	Proveedores por Pagar a Corto Plazo	1.1.1.2	Bancos/Tesorería
579	Otros activos biológicos	2		Banco Moned.Extr.	2.1.1.2	Proveedores por Pagar a Corto Plazo	1.1.1.2	Bancos/Tesorería
581	Terrenos	2		Banco Moned.Nac.	2.1.1.2	Proveedores por Pagar a Corto Plazo	1.1.1.2	Bancos/Tesorería
581	Terrenos	2		Banco Moned.Extr.	2.1.1.2	Proveedores por Pagar a Corto Plazo	1.1.1.2	Bancos/Tesorería
582	Viviendas	2		Banco Moned.Nac.	2.1.1.2	Proveedores por Pagar a Corto Plazo	1.1.1.2	Bancos/Tesorería
582	Viviendas	2		Banco Moned.Extr.	2.1.1.2	Proveedores por Pagar a Corto Plazo	1.1.1.2	Bancos/Tesorería
583	Edificios no residenciales	2		Banco Moned.Nac.	2.1.1.2	Proveedores por Pagar a Corto Plazo	1.1.1.2	Bancos/Tesorería
583	Edificios no residenciales	2		Banco Moned.Extr.	2.1.1.2	Proveedores por Pagar a Corto Plazo	1.1.1.2	Bancos/Tesorería
589	Otros bienes inmuebles	2		Banco Moned.Nac.	2.1.1.2	Proveedores por Pagar a Corto Plazo	1.1.1.2	Bancos/Tesorería
589	Otros bienes inmuebles	2		Banco Moned.Extr.	2.1.1.2	Proveedores por Pagar a Corto Plazo	1.1.1.2	Bancos/Tesorería
591	Software	2		Banco Moned.Nac.	2.1.1.2	Proveedores por Pagar a Corto Plazo	1.1.1.2	Bancos/Tesorería
591	Software	2		Banco Moned.Extr.	2.1.1.2	Proveedores por Pagar a Corto Plazo	1.1.1.2	Bancos/Tesorería

COG	Nombre del COG	Tipo Gasto	Característica	Medio de pago	Cuentas Contables			
					Cargo	Cuenta Cargo	Abono	Cuenta Abono
592	Patentes	2		Banco Moned.Nac.	2.1.1.2	Proveedores por Pagar a Corto Plazo	1.1.1.2	Bancos/Tesorería
592	Patentes	2		Banco Moned.Extr.	2.1.1.2	Proveedores por Pagar a Corto Plazo	1.1.1.2	Bancos/Tesorería
593	Marcas	2		Banco Moned.Nac.	2.1.1.2	Proveedores por Pagar a Corto Plazo	1.1.1.2	Bancos/Tesorería
593	Marcas	2		Banco Moned.Extr.	2.1.1.2	Proveedores por Pagar a Corto Plazo	1.1.1.2	Bancos/Tesorería
594	Derechos	2		Banco Moned.Nac.	2.1.1.2	Proveedores por Pagar a Corto Plazo	1.1.1.2	Bancos/Tesorería
594	Derechos	2		Banco Moned.Extr.	2.1.1.2	Proveedores por Pagar a Corto Plazo	1.1.1.2	Bancos/Tesorería
595	Concesiones	2		Banco Moned.Nac.	2.1.1.2	Proveedores por Pagar a Corto Plazo	1.1.1.2	Bancos/Tesorería
595	Concesiones	2		Banco Moned.Extr.	2.1.1.2	Proveedores por Pagar a Corto Plazo	1.1.1.2	Bancos/Tesorería
596	Franquicias	2		Banco Moned.Nac.	2.1.1.2	Proveedores por Pagar a Corto Plazo	1.1.1.2	Bancos/Tesorería
596	Franquicias	2		Banco Moned.Extr.	2.1.1.2	Proveedores por Pagar a Corto Plazo	1.1.1.2	Bancos/Tesorería
597	Licencias informáticas e intelectuales	2		Banco Moned.Nac.	2.1.1.2	Proveedores por Pagar a Corto Plazo	1.1.1.2	Bancos/Tesorería
597	Licencias informáticas e intelectuales	2		Banco Moned.Extr.	2.1.1.2	Proveedores por Pagar a Corto Plazo	1.1.1.2	Bancos/Tesorería
598	Licencias industriales, Comerciales y otras	2		Banco Moned.Nac.	2.1.1.2	Proveedores por Pagar a Corto Plazo	1.1.1.2	Bancos/Tesorería
598	Licencias industriales, Comerciales y otras	2		Banco Moned.Extr.	2.1.1.2	Proveedores por Pagar a Corto Plazo	1.1.1.2	Bancos/Tesorería
599	Otros activos intangibles	2		Banco Moned.Nac.	2.1.1.2	Proveedores por Pagar a Corto Plazo	1.1.1.2	Bancos/Tesorería
599	Otros activos intangibles	2		Banco Moned.Extr.	2.1.1.2	Proveedores por Pagar a Corto Plazo	1.1.1.2	Bancos/Tesorería
611	Edificación habitacional	2		Banco Moned.Nac.	2.1.1.3	Contratistas por Obras Públicas por Pagar a Corto Plazo	1.1.1.2	Bancos/Tesorería
611	Edificación habitacional	2		Banco Moned.Extr.	2.1.1.3	Contratistas por Obras Públicas por Pagar a Corto Plazo	1.1.1.2	Bancos/Tesorería
612	Edificación no habitacional	2		Banco Moned.Nac.	2.1.1.3	Contratistas por Obras Públicas por Pagar a Corto Plazo	1.1.1.2	Bancos/Tesorería

COG	Nombre del COG	Tipo Gasto	Característica	Medio de pago	Cuentas Contables			
					Cargo	Cuenta Cargo	Abono	Cuenta Abono
612	Edificación no habitacional	2		Banco Moned.Extr.	2.1.1.3	Contratistas por Obras Públicas por Pagar a Corto Plazo	1.1.1.2	Bancos/Tesorería
613	Construcción de obras para el abastecimiento de agua, petróleo, gas, electricidad y telecomunicaciones	2		Banco Moned.Nac.	2.1.1.3	Contratistas por Obras Públicas por Pagar a Corto Plazo	1.1.1.2	Bancos/Tesorería
613	Construcción de obras para el abastecimiento de agua, petróleo, gas, electricidad y telecomunicaciones	2		Banco Moned.Extr.	2.1.1.3	Contratistas por Obras Públicas por Pagar a Corto Plazo	1.1.1.2	Bancos/Tesorería
614	División de terrenos y construcción de obras de urbanización	2		Banco Moned.Nac.	2.1.1.3	Contratistas por Obras Públicas por Pagar a Corto Plazo	1.1.1.2	Bancos/Tesorería
614	División de terrenos y construcción de obras de urbanización	2		Banco Moned.Extr.	2.1.1.3	Contratistas por Obras Públicas por Pagar a Corto Plazo	1.1.1.2	Bancos/Tesorería
615	Construcción de vías de comunicación	2		Banco Moned.Nac.	2.1.1.3	Contratistas por Obras Públicas por Pagar a Corto Plazo	1.1.1.2	Bancos/Tesorería
615	Construcción de vías de comunicación	2		Banco Moned.Extr.	2.1.1.3	Contratistas por Obras Públicas por Pagar a Corto Plazo	1.1.1.2	Bancos/Tesorería
616	Otras construcciones de ingeniería civil u obra pesada	2		Banco Moned.Nac.	2.1.1.3	Contratistas por Obras Públicas por Pagar a Corto Plazo	1.1.1.2	Bancos/Tesorería
616	Otras construcciones de ingeniería civil u obra pesada	2		Banco Moned.Extr.	2.1.1.3	Contratistas por Obras Públicas por Pagar a Corto Plazo	1.1.1.2	Bancos/Tesorería
617	Instalaciones y equipamiento en construcciones	2		Banco Moned.Nac.	2.1.1.3	Contratistas por Obras Públicas por Pagar a Corto Plazo	1.1.1.2	Bancos/Tesorería
617	Instalaciones y equipamiento en construcciones	2		Banco Moned.Extr.	2.1.1.3	Contratistas por Obras Públicas por Pagar a Corto Plazo	1.1.1.2	Bancos/Tesorería
619	Trabajos de acabados en edificaciones y otros trabajos especializados	2		Banco Moned.Nac.	2.1.1.3	Contratistas por Obras Públicas por Pagar a Corto Plazo	1.1.1.2	Bancos/Tesorería
619	Trabajos de acabados en edificaciones y otros trabajos especializados	2		Banco Moned.Extr.	2.1.1.3	Contratistas por Obras Públicas por Pagar a Corto Plazo	1.1.1.2	Bancos/Tesorería
621	Edificación habitacional	2		Banco Moned.Nac.	2.1.1.3	Contratistas por Obras Públicas por Pagar a Corto Plazo	1.1.1.2	Bancos/Tesorería
621	Edificación habitacional	2		Banco Moned.Extr.	2.1.1.3	Contratistas por Obras Públicas por Pagar a Corto Plazo	1.1.1.2	Bancos/Tesorería
622	Edificación no habitacional	2		Banco Moned.Nac.	2.1.1.3	Contratistas por Obras Públicas por Pagar a Corto Plazo	1.1.1.2	Bancos/Tesorería

COG	Nombre del COG	Tipo Gasto	Característica	Medio de pago	Cuentas Contables			
					Cargo	Cuenta Cargo	Abono	Cuenta Abono
622	Edificación no habitacional	2		Banco Moned.Extr.	2.1.1.3	Contratistas por Obras Públicas por Pagar a Corto Plazo	1.1.1.2	Bancos/Tesorería
623	Construcción de obras para el abastecimiento de agua, petróleo, gas, electricidad y telecomunicaciones	2		Banco Moned.Nac.	2.1.1.3	Contratistas por Obras Públicas por Pagar a Corto Plazo	1.1.1.2	Bancos/Tesorería
623	Construcción de obras para el abastecimiento de agua, petróleo, gas, electricidad y telecomunicaciones	2		Banco Moned.Extr.	2.1.1.3	Contratistas por Obras Públicas por Pagar a Corto Plazo	1.1.1.2	Bancos/Tesorería
624	División de terrenos y construcción de obras de urbanización	2		Banco Moned.Nac.	2.1.1.3	Contratistas por Obras Públicas por Pagar a Corto Plazo	1.1.1.2	Bancos/Tesorería
624	División de terrenos y construcción de obras de urbanización	2		Banco Moned.Extr.	2.1.1.3	Contratistas por Obras Públicas por Pagar a Corto Plazo	1.1.1.2	Bancos/Tesorería
625	Construcción de vías de comunicación	2		Banco Moned.Nac.	2.1.1.3	Contratistas por Obras Públicas por Pagar a Corto Plazo	1.1.1.2	Bancos/Tesorería
625	Construcción de vías de comunicación	2		Banco Moned.Extr.	2.1.1.3	Contratistas por Obras Públicas por Pagar a Corto Plazo	1.1.1.2	Bancos/Tesorería
626	Otras construcciones de ingeniería civil u obra pesada	2		Banco Moned.Nac.	2.1.1.3	Contratistas por Obras Públicas por Pagar a Corto Plazo	1.1.1.2	Bancos/Tesorería
626	Otras construcciones de ingeniería civil u obra pesada	2		Banco Moned.Extr.	2.1.1.3	Contratistas por Obras Públicas por Pagar a Corto Plazo	1.1.1.2	Bancos/Tesorería
627	Instalaciones y equipamiento en construcciones	2		Banco Moned.Nac.	2.1.1.3	Contratistas por Obras Públicas por Pagar a Corto Plazo	1.1.1.2	Bancos/Tesorería
627	Instalaciones y equipamiento en construcciones	2		Banco Moned.Extr.	2.1.1.3	Contratistas por Obras Públicas por Pagar a Corto Plazo	1.1.1.2	Bancos/Tesorería
629	Trabajos de acabados en edificaciones y otros trabajos especializados	2		Banco Moned.Nac.	2.1.1.3	Contratistas por Obras Públicas por Pagar a Corto Plazo	1.1.1.2	Bancos/Tesorería
629	Trabajos de acabados en edificaciones y otros trabajos especializados	2		Banco Moned.Extr.	2.1.1.3	Contratistas por Obras Públicas por Pagar a Corto Plazo	1.1.1.2	Bancos/Tesorería
631	Estudios, formulación y evaluación de proyectos productivos no incluidos en conceptos anteriores de este capítulo	2	S/cartera de Inversión	Banco Moned.Nac.	2.1.1.3	Contratistas por Obras Públicas por Pagar a Corto Plazo	1.1.1.2	Bancos/Tesorería
631	Estudios, formulación y evaluación de proyectos productivos no incluidos en	2	S/cartera de Inversión	Banco Moned.Nac.	2.1.1.3	Contratistas por Obras Públicas por Pagar a Corto Plazo	1.1.1.2	Bancos/Tesorería

COG	Nombre del COG	Tipo Gasto	Característica	Medio de pago	Cuentas Contables			
					Cargo	Cuenta Cargo	Abono	Cuenta Abono
	conceptos anteriores de este capítulo							
631	Estudios, formulación y evaluación de proyectos productivos no incluidos en conceptos anteriores de este capítulo	2	S/cartera de Inversión	Banco Moned.Extr.	2.1.1.3	Contratistas por Obras Públicas por Pagar a Corto Plazo	1.1.1.2	Bancos/Tesorería
631	Estudios, formulación y evaluación de proyectos productivos no incluidos en conceptos anteriores de este capítulo	2	S/cartera de Inversión	Banco Moned.Extr.	2.1.1.3	Contratistas por Obras Públicas por Pagar a Corto Plazo	1.1.1.2	Bancos/Tesorería
721	Acciones y participaciones de capital en entidades paraestatales no empresariales y no financieras con fines de política económica	2		Banco Moned.Nac.	2.1.1.9	Otras Cuentas por Pagar a Corto Plazo	1.1.1.2	Bancos/Tesorería
721	Acciones y participaciones de capital en entidades paraestatales no empresariales y no financieras con fines de política económica	2		Banco Moned.Extr.	2.1.1.9	Otras Cuentas por Pagar a Corto Plazo	1.1.1.2	Bancos/Tesorería
722	Acciones y participaciones de capital en entidades paraestatales empresariales y no financieras con fines de política económica	2		Banco Moned.Nac.	2.1.1.9	Otras Cuentas por Pagar a Corto Plazo	1.1.1.2	Bancos/Tesorería
722	Acciones y participaciones de capital en entidades paraestatales empresariales y no financieras con fines de política económica	2		Banco Moned.Extr.	2.1.1.9	Otras Cuentas por Pagar a Corto Plazo	1.1.1.2	Bancos/Tesorería
723	Acciones y participaciones de capital en instituciones paraestatales públicas financieras con fines de política económica	2		Banco Moned.Nac.	2.1.1.9	Otras Cuentas por Pagar a Corto Plazo	1.1.1.2	Bancos/Tesorería
723	Acciones y participaciones de capital en instituciones paraestatales públicas financieras con fines de política económica	2		Banco Moned.Extr.	2.1.1.9	Otras Cuentas por Pagar a Corto Plazo	1.1.1.2	Bancos/Tesorería

COG	Nombre del COG	Tipo Gasto	Característica	Medio de pago	Cuentas Contables			
					Cargo	Cuenta Cargo	Abono	Cuenta Abono
724	Acciones y participaciones de capital en el sector privado con fines de política económica	2		Banco Moned.Nac.	2.1.1.9	Otras Cuentas por Pagar a Corto Plazo	1.1.1.2	Bancos/Tesorería
724	Acciones y participaciones de capital en el sector privado con fines de política económica	2		Banco Moned.Extr.	2.1.1.9	Otras Cuentas por Pagar a Corto Plazo	1.1.1.2	Bancos/Tesorería
725	Acciones y participaciones de capital en organismos internacionales con fines de política económica	2		Banco Moned.Nac.	2.1.1.9	Otras Cuentas por Pagar a Corto Plazo	1.1.1.2	Bancos/Tesorería
725	Acciones y participaciones de capital en organismos internacionales con fines de política económica	2		Banco Moned.Extr.	2.1.1.9	Otras Cuentas por Pagar a Corto Plazo	1.1.1.2	Bancos/Tesorería
726	Acciones y participaciones de capital en el sector externo con fines de política económica	2		Banco Moned.Nac.	2.1.1.9	Otras Cuentas por Pagar a Corto Plazo	1.1.1.2	Bancos/Tesorería
726	Acciones y participaciones de capital en el sector externo con fines de política económica	2		Banco Moned.Extr.	2.1.1.9	Otras Cuentas por Pagar a Corto Plazo	1.1.1.2	Bancos/Tesorería
727	Acciones y participaciones de capital en el sector público con fines de gestión de liquidez	2		Banco Moned.Nac.	2.1.1.9	Otras Cuentas por Pagar a Corto Plazo	1.1.1.2	Bancos/Tesorería
727	Acciones y participaciones de capital en el sector público con fines de gestión de liquidez	2		Banco Moned.Extr.	2.1.1.9	Otras Cuentas por Pagar a Corto Plazo	1.1.1.2	Bancos/Tesorería
728	Acciones y participaciones de capital en el sector privado con fines de gestión de liquidez	2		Banco Moned.Nac.	2.1.1.9	Otras Cuentas por Pagar a Corto Plazo	1.1.1.2	Bancos/Tesorería
728	Acciones y participaciones de capital en el sector privado con fines de gestión de liquidez	2		Banco Moned.Extr.	2.1.1.9	Otras Cuentas por Pagar a Corto Plazo	1.1.1.2	Bancos/Tesorería
729	Acciones y participaciones de capital en el sector externo con fines de gestión de liquidez	2		Banco Moned.Nac.	2.1.1.9	Otras Cuentas por Pagar a Corto Plazo	1.1.1.2	Bancos/Tesorería
729	Acciones y participaciones de capital en el sector externo con fines de gestión de liquidez	2		Banco Moned.Extr.	2.1.1.9	Otras Cuentas por Pagar a Corto Plazo	1.1.1.2	Bancos/Tesorería

COG	Nombre del COG	Tipo Gasto	Característica	Medio de pago	Cuentas Contables			
					Cargo	Cuenta Cargo	Abono	Cuenta Abono
731	Bonos	2		Banco Moned.Nac.	2.1.1.9	Otras Cuentas por Pagar a Corto Plazo	1.1.1.2	Bancos/Tesorería
731	Bonos	2		Banco Moned.Extr.	2.1.1.9	Otras Cuentas por Pagar a Corto Plazo	1.1.1.2	Bancos/Tesorería
732	Valores representativos de deuda adquiridos con fines de política económica	2		Banco Moned.Nac.	2.1.1.9	Otras Cuentas por Pagar a Corto Plazo	1.1.1.2	Bancos/Tesorería
732	Valores representativos de deuda adquiridos con fines de política económica	2		Banco Moned.Extr.	2.1.1.9	Otras Cuentas por Pagar a Corto Plazo	1.1.1.2	Bancos/Tesorería
733	Valores representativos de la deuda adquiridos con fines de gestión de liquidez	2		Banco Moned.Nac.	2.1.1.9	Otras Cuentas por Pagar a Corto Plazo	1.1.1.2	Bancos/Tesorería
733	Valores representativos de la deuda adquiridos con fines de gestión de liquidez	2		Banco Moned.Extr.	2.1.1.9	Otras Cuentas por Pagar a Corto Plazo	1.1.1.2	Bancos/Tesorería
734	Obligaciones negociables adquiridas con fines de política económica	2		Banco Moned.Nac.	2.1.1.9	Otras Cuentas por Pagar a Corto Plazo	1.1.1.2	Bancos/Tesorería
734	Obligaciones negociables adquiridas con fines de política económica	2		Banco Moned.Extr.	2.1.1.9	Otras Cuentas por Pagar a Corto Plazo	1.1.1.2	Bancos/Tesorería
735	Obligaciones negociables adquiridas con fines de gestión de liquidez	2		Banco Moned.Nac.	2.1.1.9	Otras Cuentas por Pagar a Corto Plazo	1.1.1.2	Bancos/Tesorería
735	Obligaciones negociables adquiridas con fines de gestión de liquidez	2		Banco Moned.Extr.	2.1.1.9	Otras Cuentas por Pagar a Corto Plazo	1.1.1.2	Bancos/Tesorería
739	Otros valores	2		Banco Moned.Nac.	2.1.1.9	Otras Cuentas por Pagar a Corto Plazo	1.1.1.2	Bancos/Tesorería
739	Otros valores	2		Banco Moned.Extr.	2.1.1.9	Otras Cuentas por Pagar a Corto Plazo	1.1.1.2	Bancos/Tesorería
741	Concesión de préstamos a entidades paraestatales no empresariales y no financieras con fines de política económica	2		Banco Moned.Nac.	2.1.1.9	Otras Cuentas por Pagar a Corto Plazo	1.1.1.2	Bancos/Tesorería
741	Concesión de préstamos a entidades paraestatales no empresariales y no financieras con fines de política económica	2		Banco Moned.Extr.	2.1.1.9	Otras Cuentas por Pagar a Corto Plazo	1.1.1.2	Bancos/Tesorería

COG	Nombre del COG	Tipo Gasto	Característica	Medio de pago	Cuentas Contables			
					Cargo	Cuenta Cargo	Abono	Cuenta Abono
742	Concesión de préstamos a entidades paraestatales empresariales y no financieras con fines de política económica	2		Banco Moned.Nac.	2.1.1.9	Otras Cuentas por Pagar a Corto Plazo	1.1.1.2	Bancos/Tesorería
742	Concesión de préstamos a entidades paraestatales empresariales y no financieras con fines de política económica	2		Banco Moned.Extr.	2.1.1.9	Otras Cuentas por Pagar a Corto Plazo	1.1.1.2	Bancos/Tesorería
743	Concesión de préstamos a instituciones paraestatales públicas financieras con fines de política económica	2		Banco Moned.Nac.	2.1.1.9	Otras Cuentas por Pagar a Corto Plazo	1.1.1.2	Bancos/Tesorería
743	Concesión de préstamos a instituciones paraestatales públicas financieras con fines de política económica	2		Banco Moned.Extr.	2.1.1.9	Otras Cuentas por Pagar a Corto Plazo	1.1.1.2	Bancos/Tesorería
744	Concesión de préstamos a entidades federativas y municipios con fines de política económica	2		Banco Moned.Nac.	2.1.1.9	Otras Cuentas por Pagar a Corto Plazo	1.1.1.2	Bancos/Tesorería
744	Concesión de préstamos a entidades federativas y municipios con fines de política económica	2		Banco Moned.Extr.	2.1.1.9	Otras Cuentas por Pagar a Corto Plazo	1.1.1.2	Bancos/Tesorería
745	Concesión de préstamos al sector privado con fines de política económica	2		Banco Moned.Nac.	2.1.1.9	Otras Cuentas por Pagar a Corto Plazo	1.1.1.2	Bancos/Tesorería
745	Concesión de préstamos al sector privado con fines de política económica	2		Banco Moned.Extr.	2.1.1.9	Otras Cuentas por Pagar a Corto Plazo	1.1.1.2	Bancos/Tesorería
746	Concesión de préstamos al sector externo con fines de política económica	2		Banco Moned.Nac.	2.1.1.9	Otras Cuentas por Pagar a Corto Plazo	1.1.1.2	Bancos/Tesorería
746	Concesión de préstamos al sector externo con fines de política económica	2		Banco Moned.Extr.	2.1.1.9	Otras Cuentas por Pagar a Corto Plazo	1.1.1.2	Bancos/Tesorería
747	Concesión de préstamos al sector público con fines de gestión de liquidez	2		Banco Moned.Nac.	2.1.1.9	Otras Cuentas por Pagar a Corto Plazo	1.1.1.2	Bancos/Tesorería

COG	Nombre del COG	Tipo Gasto	Característica	Medio de pago	Cuentas Contables			
					Cargo	Cuenta Cargo	Abono	Cuenta Abono
747	Concesión de préstamos al sector público con fines de gestión de liquidez	2		Banco Moned.Extr.	2.1.1.9	Otras Cuentas por Pagar a Corto Plazo	1.1.1.2	Bancos/Tesorería
748	Concesión de préstamos al sector privado con fines de gestión de liquidez	2		Banco Moned.Nac.	2.1.1.9	Otras Cuentas por Pagar a Corto Plazo	1.1.1.2	Bancos/Tesorería
748	Concesión de préstamos al sector privado con fines de gestión de liquidez	2		Banco Moned.Extr.	2.1.1.9	Otras Cuentas por Pagar a Corto Plazo	1.1.1.2	Bancos/Tesorería
749	Concesión de préstamos al sector externo con fines de gestión de liquidez	2		Banco Moned.Nac.	2.1.1.9	Otras Cuentas por Pagar a Corto Plazo	1.1.1.2	Bancos/Tesorería
749	Concesión de préstamos al sector externo con fines de gestión de liquidez	2		Banco Moned.Extr.	2.1.1.9	Otras Cuentas por Pagar a Corto Plazo	1.1.1.2	Bancos/Tesorería
751	Inversiones en fideicomisos del Poder Ejecutivo	2		Banco Moned.Nac.	2.1.1.5	Transferencias Otorgadas por Pagar a Corto Plazo Reforma cambio cuenta DOF 23-12-2015	1.1.1.2	Bancos/Tesorería
751	Inversiones en fideicomisos del Poder Ejecutivo	2		Banco Moned.Extr.	2.1.1.5	Transferencias Otorgadas por Pagar a Corto Plazo Reforma cambio cuenta DOF 23-12-2015	1.1.1.2	Bancos/Tesorería
752	Inversiones en fideicomisos del Poder Legislativo	2		Banco Moned.Nac.	2.1.1.5	Transferencias Otorgadas por Pagar a Corto Plazo Reforma cambio cuenta DOF 23-12-2015	1.1.1.2	Bancos/Tesorería
752	Inversiones en fideicomisos del Poder Legislativo	2		Banco Moned.Extr.	2.1.1.5	Transferencias Otorgadas por Pagar a Corto Plazo Reforma cambio cuenta DOF 23-12-2015	1.1.1.2	Bancos/Tesorería
753	Inversiones en fideicomisos del Poder Judicial	2		Banco Moned.Nac.	2.1.1.5	Transferencias Otorgadas por Pagar a Corto Plazo Reforma cambio cuenta DOF 23-12-2015	1.1.1.2	Bancos/Tesorería
753	Inversiones en fideicomisos del Poder Judicial	2		Banco Moned.Extr.	2.1.1.5	Transferencias Otorgadas por Pagar a Corto Plazo Reforma cambio cuenta DOF 23-12-2015	1.1.1.2	Bancos/Tesorería
754	Inversiones en fideicomisos públicos no empresariales y no financieros	2		Banco Moned.Nac.	2.1.1.5	Transferencias Otorgadas por Pagar a Corto Plazo Reforma cambio cuenta DOF 23-12-2015	1.1.1.2	Bancos/Tesorería
754	Inversiones en fideicomisos públicos no empresariales y no financieros	2		Banco Moned.Extr.	2.1.1.5	Transferencias Otorgadas por Pagar a Corto Plazo Reforma cambio cuenta DOF 23-12-2015	1.1.1.2	Bancos/Tesorería

COG	Nombre del COG	Tipo Gasto	Característica	Medio de pago	Cuentas Contables			
					Cargo	Cuenta Cargo	Abono	Cuenta Abono
755	Inversiones en fideicomisos públicos empresariales y no financieros	2		Banco Moned.Nac.	2.1.1.5	Transferencias Otorgadas por Pagar a Corto Plazo Reforma cambio cuenta DOF 23-12-2015	1.1.1.2	Bancos/Tesorería
755	Inversiones en fideicomisos públicos empresariales y no financieros	2		Banco Moned.Extr.	2.1.1.5	Transferencias Otorgadas por Pagar a Corto Plazo Reforma cambio cuenta DOF 23-12-2015	1.1.1.2	Bancos/Tesorería
756	Inversiones en fideicomisos públicos financieros	2		Banco Moned.Nac.	2.1.1.5	Transferencias Otorgadas por Pagar a Corto Plazo Reforma cambio cuenta DOF 23-12-2015	1.1.1.2	Bancos/Tesorería
756	Inversiones en fideicomisos públicos financieros	2		Banco Moned.Extr.	2.1.1.5	Transferencias Otorgadas por Pagar a Corto Plazo Reforma cambio cuenta DOF 23-12-2015	1.1.1.2	Bancos/Tesorería
757	Inversiones en fideicomisos de entidades federativas	2		Banco Moned.Nac.	2.1.1.5	Transferencias Otorgadas por Pagar a Corto Plazo Reforma cambio cuenta DOF 23-12-2015	1.1.1.2	Bancos/Tesorería
757	Inversiones en fideicomisos de entidades federativas	2		Banco Moned.Extr.	2.1.1.5	Transferencias Otorgadas por Pagar a Corto Plazo Reforma cambio cuenta DOF 23-12-2015	1.1.1.2	Bancos/Tesorería
758	Inversiones en fideicomisos de municipios	2		Banco Moned.Nac.	2.1.1.5	Transferencias Otorgadas por Pagar a Corto Plazo Reforma cambio cuenta DOF 23-12-2015	1.1.1.2	Bancos/Tesorería
758	Inversiones en fideicomisos de municipios	2		Banco Moned.Extr.	2.1.1.5	Transferencias Otorgadas por Pagar a Corto Plazo Reforma cambio cuenta DOF 23-12-2015	1.1.1.2	Bancos/Tesorería
759	Otras inversiones en fideicomisos Reforma nombre partida DOF 23-12-2015	2		Banco Moned.Nac.	2.1.1.5	Transferencias Otorgadas por Pagar a Corto Plazo Reforma cambio cuenta DOF 23-12-2015	1.1.1.2	Bancos/Tesorería
759	Otras inversiones en fideicomisos Reforma nombre partida DOF 23-12-2015	2		Banco Moned.Extr.	2.1.1.5	Transferencias Otorgadas por Pagar a Corto Plazo Reforma cambio cuenta DOF 23-12-2015	1.1.1.2	Bancos/Tesorería
761	Depósitos a LP en Moneda Nacional	2		Banco Moned.Nac.	2.1.1.9	Otras Cuentas por Pagar a Corto Plazo	1.1.1.2	Bancos/Tesorería
761	Depósitos a LP en Moneda Nacional	2		Banco Moned.Extr.	2.1.1.9	Otras Cuentas por Pagar a Corto Plazo	1.1.1.2	Bancos/Tesorería
762	Depósitos a LP en Moneda Extranjera	2		Banco Moned.Nac.	2.1.1.9	Otras Cuentas por Pagar a Corto Plazo	1.1.1.2	Bancos/Tesorería
762	Depósitos a LP en Moneda Extranjera	2		Banco Moned.Extr.	2.1.1.9	Otras Cuentas por Pagar a Corto Plazo	1.1.1.2	Bancos/Tesorería

COG	Nombre del COG	Tipo Gasto	Característica	Medio de pago	Cuentas Contables			
					Cargo	Cuenta Cargo	Abono	Cuenta Abono
811	Fondo general de participaciones Tipo de Gasto Reformado DOF 30-09-2015	5		Banco Moned.Nac.	2.1.1.4	Participaciones y Aportaciones por Pagar a CP	1.1.1.2	Bancos/Tesorería
811	Fondo general de participaciones Tipo de Gasto Reformado DOF 30-09-2015	5		Banco Moned.Extr.	2.1.1.4	Participaciones y Aportaciones por Pagar a CP	1.1.1.2	Bancos/Tesorería
812	Fondo de fomento municipal Tipo de Gasto Reformado DOF 30-09-2015	5		Banco Moned.Nac.	2.1.1.4	Participaciones y Aportaciones por Pagar a CP	1.1.1.2	Bancos/Tesorería
812	Fondo de fomento municipal Tipo de Gasto Reformado DOF 30-09-2015	5		Banco Moned.Extr.	2.1.1.4	Participaciones y Aportaciones por Pagar a CP	1.1.1.2	Bancos/Tesorería
813	Participaciones de las entidades federativas a los municipios Tipo de Gasto Reformado DOF 30-09-2015	5		Banco Moned.Nac.	2.1.1.4	Participaciones y Aportaciones por Pagar a CP	1.1.1.2	Bancos/Tesorería
813	Participaciones de las entidades federativas a los municipios Tipo de Gasto Reformado DOF 30-09-2015	5		Banco Moned.Extr.	2.1.1.4	Participaciones y Aportaciones por Pagar a CP	1.1.1.2	Bancos/Tesorería
814	Otros conceptos participables de la Federación a entidades federativas Tipo de Gasto Reformado DOF 30-09-2015	5		Banco Moned.Nac.	2.1.1.4	Participaciones y Aportaciones por Pagar a CP	1.1.1.2	Bancos/Tesorería
814	Otros conceptos participables de la Federación a entidades federativas Tipo de Gasto Reformado DOF 30-09-2015	5		Banco Moned.Extr.	2.1.1.4	Participaciones y Aportaciones por Pagar a CP	1.1.1.2	Bancos/Tesorería
815	Otros conceptos participables de la Federación a municipios Tipo de Gasto Reformado DOF 30-09-2015	5		Banco Moned.Nac.	2.1.1.4	Participaciones y Aportaciones por Pagar a CP	1.1.1.2	Bancos/Tesorería
815	Otros conceptos participables de la Federación a municipios Tipo de Gasto Reformado DOF 30-09-2015	5		Banco Moned.Extr.	2.1.1.4	Participaciones y Aportaciones por Pagar a CP	1.1.1.2	Bancos/Tesorería
816	Convenios de colaboración administrativa Tipo de Gasto Reformado DOF 30-09-2015	5		Banco Moned.Nac.	2.1.1.4	Participaciones y Aportaciones por Pagar a CP	1.1.1.2	Bancos/Tesorería

COG	Nombre del COG	Tipo Gasto	Característica	Medio de pago	Cuentas Contables			
					Cargo	Cuenta Cargo	Abono	Cuenta Abono
816	Convenios de colaboración administrativa Tipo de Gasto Reformado DOF 30-09-2015	5		Banco Moned.Extr.	2.1.1.4	Participaciones y Aportaciones por Pagar a CP	1.1.1.2	Bancos/Tesorería
831	Aportaciones de la Federación a las entidades federativas	1 - 2		Banco Moned.Nac.	2.1.1.4	Participaciones y Aportaciones por Pagar a CP	1.1.1.2	Bancos/Tesorería
831	Aportaciones de la Federación a las entidades federativas	1 - 2		Banco Moned.Extr.	2.1.1.4	Participaciones y Aportaciones por Pagar a CP	1.1.1.2	Bancos/Tesorería
832	Aportaciones de la Federación a municipios	1 - 2		Banco Moned.Nac.	2.1.1.4	Participaciones y Aportaciones por Pagar a CP	1.1.1.2	Bancos/Tesorería
832	Aportaciones de la Federación a municipios	1 - 2		Banco Moned.Extr.	2.1.1.4	Participaciones y Aportaciones por Pagar a CP	1.1.1.2	Bancos/Tesorería
833	Aportaciones de las entidades federativas a los municipios	1 - 2		Banco Moned.Nac.	2.1.1.4	Participaciones y Aportaciones por Pagar a CP	1.1.1.2	Bancos/Tesorería
833	Aportaciones de las entidades federativas a los municipios	1 - 2		Banco Moned.Extr.	2.1.1.4	Participaciones y Aportaciones por Pagar a CP	1.1.1.2	Bancos/Tesorería
834	Aportaciones previstas en leyes y decretos al sistema de protección social	1 - 2		Banco Moned.Nac.	2.1.1.4	Participaciones y Aportaciones por Pagar a CP	1.1.1.2	Bancos/Tesorería
834	Aportaciones previstas en leyes y decretos al sistema de protección social	1 - 2		Banco Moned.Extr.	2.1.1.4	Participaciones y Aportaciones por Pagar a CP	1.1.1.2	Bancos/Tesorería
835	Aportaciones previstas en leyes y decretos compensatorias a entidades federativas y municipios	1 - 2		Banco Moned.Nac.	2.1.1.4	Participaciones y Aportaciones por Pagar a CP	1.1.1.2	Bancos/Tesorería
835	Aportaciones previstas en leyes y decretos compensatorias a entidades federativas y municipios	1 - 2		Banco Moned.Extr.	2.1.1.4	Participaciones y Aportaciones por Pagar a CP	1.1.1.2	Bancos/Tesorería
851	Convenios de reasignación	1 - 2		Banco Moned.Nac.	2.1.1.4	Participaciones y Aportaciones por Pagar a CP	1.1.1.2	Bancos/Tesorería
851	Convenios de reasignación	1 - 2		Banco Moned.Extr.	2.1.1.4	Participaciones y Aportaciones por Pagar a CP	1.1.1.2	Bancos/Tesorería
852	Convenios de descentralización	1 - 2		Banco Moned.Nac.	2.1.1.4	Participaciones y Aportaciones por Pagar a CP	1.1.1.2	Bancos/Tesorería
852	Convenios de descentralización	1 - 2		Banco Moned.Extr.	2.1.1.4	Participaciones y Aportaciones por Pagar a CP	1.1.1.2	Bancos/Tesorería
853	Otros convenios	1 - 2		Banco Moned.Nac.	2.1.1.4	Participaciones y Aportaciones por Pagar a CP	1.1.1.2	Bancos/Tesorería

COG	Nombre del COG	Tipo Gasto	Característica	Medio de pago	Cuentas Contables			
					Cargo	Cuenta Cargo	Abono	Cuenta Abono
853	Otros convenios	1 - 2		Banco Moned.Extr.	2.1.1.4	Participaciones y Aportaciones por Pagar a CP	1.1.1.2	Bancos/Tesorería
921	Intereses de la deuda interna con instituciones de crédito	1		Banco Moned.Nac.	2.1.1.6	Intereses, Comisiones y Otros Gastos de la Deuda Pública por Pagar a Corto Plazo	1.1.1.2	Bancos/Tesorería
921	Intereses de la deuda interna con instituciones de crédito	1		Banco Moned.Extr.	2.1.1.6	Intereses, Comisiones y Otros Gastos de la Deuda Pública por Pagar a Corto Plazo	1.1.1.2	Bancos/Tesorería
922	Intereses derivados de la colocación de títulos y valores	1		Banco Moned.Nac.	2.1.1.6	Intereses, Comisiones y Otros Gastos de la Deuda Pública por Pagar a Corto Plazo	1.1.1.2	Bancos/Tesorería
922	Intereses derivados de la colocación de títulos y valores	1		Banco Moned.Extr.	2.1.1.6	Intereses, Comisiones y Otros Gastos de la Deuda Pública por Pagar a Corto Plazo	1.1.1.2	Bancos/Tesorería
923	Intereses por arrendamientos financieros nacionales	1		Banco Moned.Nac.	2.1.1.6	Intereses, Comisiones y Otros Gastos de la Deuda Pública por Pagar a Corto Plazo	1.1.1.2	Bancos/Tesorería
923	Intereses por arrendamientos financieros nacionales	1		Banco Moned.Extr.	2.1.1.6	Intereses, Comisiones y Otros Gastos de la Deuda Pública por Pagar a Corto Plazo	1.1.1.2	Bancos/Tesorería
924	Intereses de la deuda externa con instituciones de crédito	1		Banco Moned.Nac.	2.1.1.6	Intereses, Comisiones y Otros Gastos de la Deuda Pública por Pagar a Corto Plazo	1.1.1.2	Bancos/Tesorería
924	Intereses de la deuda externa con instituciones de crédito	1		Banco Moned.Extr.	2.1.1.6	Intereses, Comisiones y Otros Gastos de la Deuda Pública por Pagar a Corto Plazo	1.1.1.2	Bancos/Tesorería
925	Intereses de la deuda con organismos financieros Internacionales	1		Banco Moned.Nac.	2.1.1.6	Intereses, Comisiones y Otros Gastos de la Deuda Pública por Pagar a Corto Plazo	1.1.1.2	Bancos/Tesorería
925	Intereses de la deuda con organismos financieros Internacionales	1		Banco Moned.Extr.	2.1.1.6	Intereses, Comisiones y Otros Gastos de la Deuda Pública por Pagar a Corto Plazo	1.1.1.2	Bancos/Tesorería
926	Intereses de la deuda bilateral	1		Banco Moned.Nac.	2.1.1.6	Intereses, Comisiones y Otros Gastos de la Deuda Pública por Pagar a Corto Plazo	1.1.1.2	Bancos/Tesorería
926	Intereses de la deuda bilateral	1		Banco Moned.Extr.	2.1.1.6	Intereses, Comisiones y Otros Gastos de la Deuda Pública por Pagar a Corto Plazo	1.1.1.2	Bancos/Tesorería
927	Intereses derivados de la colocación de títulos y valores en el exterior	1		Banco Moned.Nac.	2.1.1.6	Intereses, Comisiones y Otros Gastos de la Deuda Pública por Pagar a Corto Plazo	1.1.1.2	Bancos/Tesorería

COG	Nombre del COG	Tipo Gasto	Característica	Medio de pago	Cuentas Contables			
					Cargo	Cuenta Cargo	Abono	Cuenta Abono
927	Intereses derivados de la colocación de títulos y valores en el exterior	1		Banco Moned.Extr.	2.1.1.6	Intereses, Comisiones y Otros Gastos de la Deuda Pública por Pagar a Corto Plazo	1.1.1.2	Bancos/Tesorería
928	Intereses por arrendamientos financieros internacionales	1		Banco Moned.Nac.	2.1.1.6	Intereses, Comisiones y Otros Gastos de la Deuda Pública por Pagar a Corto Plazo	1.1.1.2	Bancos/Tesorería
928	Intereses por arrendamientos financieros internacionales	1		Banco Moned.Extr.	2.1.1.6	Intereses, Comisiones y Otros Gastos de la Deuda Pública por Pagar a Corto Plazo	1.1.1.2	Bancos/Tesorería
931	Comisiones de la deuda pública interna	1		Banco Moned.Nac.	2.1.1.6	Intereses, Comisiones y Otros Gastos de la Deuda Pública por Pagar a Corto Plazo	1.1.1.2	Bancos/Tesorería
931	Comisiones de la deuda pública interna	1		Banco Moned.Extr.	2.1.1.6	Intereses, Comisiones y Otros Gastos de la Deuda Pública por Pagar a Corto Plazo	1.1.1.2	Bancos/Tesorería
932	Comisiones de la deuda pública externa	1		Banco Moned.Nac.	2.1.1.6	Intereses, Comisiones y Otros Gastos de la Deuda Pública por Pagar a Corto Plazo	1.1.1.2	Bancos/Tesorería
932	Comisiones de la deuda pública externa	1		Banco Moned.Extr.	2.1.1.6	Intereses, Comisiones y Otros Gastos de la Deuda Pública por Pagar a Corto Plazo	1.1.1.2	Bancos/Tesorería
941	Gastos de la deuda pública interna	1		Banco Moned.Nac.	2.1.1.6	Intereses, Comisiones y Otros Gastos de la Deuda Pública por Pagar a Corto Plazo	1.1.1.2	Bancos/Tesorería
941	Gastos de la deuda pública interna	1		Banco Moned.Extr.	2.1.1.6	Intereses, Comisiones y Otros Gastos de la Deuda Pública por Pagar a Corto Plazo	1.1.1.2	Bancos/Tesorería
942	Gastos de la deuda pública externa	1		Banco Moned.Nac.	2.1.1.6	Intereses, Comisiones y Otros Gastos de la Deuda Pública por Pagar a Corto Plazo	1.1.1.2	Bancos/Tesorería
942	Gastos de la deuda pública externa	1		Banco Moned.Extr.	2.1.1.6	Intereses, Comisiones y Otros Gastos de la Deuda Pública por Pagar a Corto Plazo	1.1.1.2	Bancos/Tesorería
951	Costos por cobertura de la deuda pública interna	1		Banco Moned.Nac.	2.1.1.6	Intereses, Comisiones y Otros Gastos de la Deuda Pública por Pagar a Corto Plazo	1.1.1.2	Bancos/Tesorería
951	Costos por cobertura de la deuda pública interna	1		Banco Moned.Extr.	2.1.1.6	Intereses, Comisiones y Otros Gastos de la Deuda Pública por Pagar a Corto Plazo	1.1.1.2	Bancos/Tesorería
952	Costos por cobertura de la deuda pública externa	1		Banco Moned.Nac.	2.1.1.6	Intereses, Comisiones y Otros Gastos de la Deuda Pública por Pagar a Corto Plazo	1.1.1.2	Bancos/Tesorería

COG	Nombre del COG	Tipo Gasto	Característica	Medio de pago	Cuentas Contables			
					Cargo	Cuenta Cargo	Abono	Cuenta Abono
952	Costos por cobertura de la deuda pública externa	1		Banco Moned.Extr.	2.1.1.6	Intereses, Comisiones y Otros Gastos de la Deuda Pública por Pagar a Corto Plazo	1.1.1.2	Bancos/Tesorería
961	Apoyos a intermediarios financieros	1		Banco Moned.Nac.	2.1.1.6	Intereses, Comisiones y Otros Gastos de la Deuda Pública por Pagar a Corto Plazo	1.1.1.2	Bancos/Tesorería
961	Apoyos a intermediarios financieros	1		Banco Moned.Extr.	2.1.1.6	Intereses, Comisiones y Otros Gastos de la Deuda Pública por Pagar a Corto Plazo	1.1.1.2	Bancos/Tesorería
962	Apoyos a ahorradores y deudores del Sistema Financiero Nacional	1		Banco Moned.Nac.	2.1.1.6	Intereses, Comisiones y Otros Gastos de la Deuda Pública por Pagar a Corto Plazo	1.1.1.2	Bancos/Tesorería
962	Apoyos a ahorradores y deudores del Sistema Financiero Nacional	1		Banco Moned.Extr.	2.1.1.6	Intereses, Comisiones y Otros Gastos de la Deuda Pública por Pagar a Corto Plazo	1.1.1.2	Bancos/Tesorería
112	Haberes	2		Banco Moned.Nac.	2.1.1.1.1	Remuneración por pagar al Personal de carácter permanente a CP	1.1.1.2	Bancos/Tesorería
113	Sueldos base al personal permanente	2		Banco Moned.Nac.	2.1.1.1.1	Remuneración por pagar al Personal de carácter permanente a CP	1.1.1.2	Bancos/Tesorería
114	Remuneraciones por adscripción laboral en el extranjero	2		Banco Moned.Nac.	2.1.1.1.1	Remuneración por pagar al Personal de carácter permanente a CP	1.1.1.2	Bancos/Tesorería
121	Honorarios asimilables a salarios	2		Banco Moned.Nac.	2.1.1.1.2	Remuneración por pagar al Personal de carácter transitorio a CP	1.1.1.2	Bancos/Tesorería
122	Sueldos base al personal eventual	2		Banco Moned.Nac.	2.1.1.1.2	Remuneración por pagar al Personal de carácter transitorio a CP	1.1.1.2	Bancos/Tesorería
123	Retribuciones por servicios de carácter social	2		Banco Moned.Nac.	2.1.1.1.2	Remuneración por pagar al Personal de carácter transitorio a CP	1.1.1.2	Bancos/Tesorería
124	Retribución a los representantes de los trabajadores y de los patrones en la Junta de Conciliación y Arbitraje	2		Banco Moned.Nac.	2.1.1.1.2	Remuneración por pagar al Personal de carácter transitorio a CP	1.1.1.2	Bancos/Tesorería
131	Primas por años de servicios efectivos prestados	2		Banco Moned.Nac.	2.1.1.1.3	Remuneraciones Adicionales y Especiales por Pagar a CP	1.1.1.2	Bancos/Tesorería
132	Primas de vacaciones, dominical y gratificación de fin de año	2		Banco Moned.Nac.	2.1.1.1.3	Remuneraciones Adicionales y Especiales por Pagar a CP	1.1.1.2	Bancos/Tesorería

COG	Nombre del COG	Tipo Gasto	Característica	Medio de pago	Cuentas Contables			
					Cargo	Cuenta Cargo	Abono	Cuenta Abono
133	Horas extraordinarias	2		Banco Moned.Nac.	2.1.1.1.3	Remuneraciones Adicionales y Especiales por Pagar a CP	1.1.1.2	Bancos/Tesorería
134	Compensaciones	2		Banco Moned.Extr.	2.1.1.1.3	Remuneraciones Adicionales y Especiales por Pagar a CP	1.1.1.2	Bancos/Tesorería
135	Sobrehaberes	2		Banco Moned.Extr.	2.1.1.1.3	Remuneraciones Adicionales y Especiales por Pagar a CP	1.1.1.2	Bancos/Tesorería
136	Asignaciones de técnico, de mando, por comisión, de vuelo y de técnico especial	2		Banco Moned.Extr.	2.1.1.1.3	Remuneraciones Adicionales y Especiales por Pagar a CP	1.1.1.2	Bancos/Tesorería
137	Honorarios especiales	2		Banco Moned.Extr.	2.1.1.1.3	Remuneraciones Adicionales y Especiales por Pagar a CP	1.1.1.2	Bancos/Tesorería
138	Participaciones por vigilancia en el cumplimiento de las leyes y custodia de valores	2		Banco Moned.Nac.	2.1.1.1.3	Remuneraciones Adicionales y Especiales por Pagar a CP	1.1.1.2	Bancos/Tesorería
141	Aportaciones de seguridad social	2		Banco Moned.Nac.	2.1.1.1.4	Seguridad Social y Seguros por pagar a CP	1.1.1.2	Bancos/Tesorería
142	Aportaciones a fondos de vivienda	2		Banco Moned.Extr.	2.1.1.1.4	Seguridad Social y Seguros por pagar a CP	1.1.1.2	Bancos/Tesorería
143	Aportaciones al sistema para el retiro	2		Banco Moned.Nac.	2.1.1.1.4	Seguridad Social y Seguros por pagar a CP	1.1.1.2	Bancos/Tesorería
144	Aportaciones para seguros	2		Banco Moned.Extr.	2.1.1.1.4	Seguridad Social y Seguros por pagar a CP	1.1.1.2	Bancos/Tesorería
151	Cuotas para el fondo de ahorro y fondo de trabajo	2		Banco Moned.Nac.	2.1.1.1.5	Otras prestaciones sociales y económicas por pagar a CP	1.1.1.2	Bancos/Tesorería
152	Indemnizaciones	2		Banco Moned.Nac.	2.1.1.1.5	Otras prestaciones sociales y económicas por pagar a CP	1.1.1.2	Bancos/Tesorería
153	Prestaciones y haberes de retiro	2		Banco Moned.Nac.	2.1.1.1.5	Otras prestaciones sociales y económicas por pagar a CP	1.1.1.2	Bancos/Tesorería
154	Prestaciones contractuales	2		Banco Moned.Extr.	2.1.1.1.5	Otras prestaciones sociales y económicas por pagar a CP	1.1.1.2	Bancos/Tesorería
155	Apoyos a la capacitación de los servidores públicos	2		Banco Moned.Nac.	2.1.1.1.5	Otras prestaciones sociales y económicas por pagar a CP	1.1.1.2	Bancos/Tesorería
159	Otras prestaciones sociales y económicas	2		Banco Moned.Extr.	2.1.1.1.5	Otras prestaciones sociales y económicas por pagar a CP	1.1.1.2	Bancos/Tesorería
171	Estímulos	2		Banco Moned.Nac.	2.1.1.1.6	Estímulos a servidores públicos por pagar a CP	1.1.1.2	Bancos/Tesorería
172	Recompensas	2		Banco Moned.Extr.	2.1.1.1.6	Estímulos a servidores públicos por pagar a CP	1.1.1.2	Bancos/Tesorería

COG	Nombre del COG	Tipo Gasto	Característica	Medio de pago	Cuentas Contables			
					Cargo	Cuenta Cargo	Abono	Cuenta Abono
211	Materiales, útiles y equipos menores de oficina	2		Banco Moned.Nac.	2.1.1.2.1	Deudas por Adquisición de Bienes y Contratación de Servicios por Pagar a CP	1.1.1.2	Bancos/Tesorería
212	Materiales y útiles de impresión y reproducción	2		Banco Moned.Extr.	2.1.1.2.1	Deudas por Adquisición de Bienes y Contratación de Servicios por Pagar a CP	1.1.1.2	Bancos/Tesorería
213	Material estadístico y geográfico	2		Banco Moned.Nac.	2.1.1.2.1	Deudas por Adquisición de Bienes y Contratación de Servicios por Pagar a CP	1.1.1.2	Bancos/Tesorería
214	Materiales, útiles y equipos menores de tecnologías de la información y comunicaciones	2		Banco Moned.Extr.	2.1.1.2.1	Deudas por Adquisición de Bienes y Contratación de Servicios por Pagar a CP	1.1.1.2	Bancos/Tesorería
215	Material impreso e información digital	2		Banco Moned.Nac.	2.1.1.2.1	Deudas por Adquisición de Bienes y Contratación de Servicios por Pagar a CP	1.1.1.2	Bancos/Tesorería
216	Material de limpieza	2		Banco Moned.Extr.	2.1.1.2.1	Deudas por Adquisición de Bienes y Contratación de Servicios por Pagar a CP	1.1.1.2	Bancos/Tesorería
217	Materiales y útiles de enseñanza	2		Banco Moned.Nac.	2.1.1.2.1	Deudas por Adquisición de Bienes y Contratación de Servicios por Pagar a CP	1.1.1.2	Bancos/Tesorería
218	Materiales para el registro e identificación de bienes y personas	2		Banco Moned.Extr.	2.1.1.2.1	Deudas por Adquisición de Bienes y Contratación de Servicios por Pagar a CP	1.1.1.2	Bancos/Tesorería
221	Productos alimenticios para personas	2		Banco Moned.Nac.	2.1.1.2.1	Deudas por Adquisición de Bienes y Contratación de Servicios por Pagar a CP	1.1.1.2	Bancos/Tesorería
222	Productos alimenticios para animales	2		Banco Moned.Extr.	2.1.1.2.1	Deudas por Adquisición de Bienes y Contratación de Servicios por Pagar a CP	1.1.1.2	Bancos/Tesorería
223	Utensilios para el servicio de alimentación	2		Banco Moned.Nac.	2.1.1.2.1	Deudas por Adquisición de Bienes y Contratación de Servicios por Pagar a CP	1.1.1.2	Bancos/Tesorería
231	Productos alimenticios, agropecuarios y forestales adquiridos como materia prima	2		Banco Moned.Nac.	2.1.1.2.1	Deudas por Adquisición de Bienes y Contratación de Servicios por Pagar a CP	1.1.1.2	Bancos/Tesorería
232	Insumos textiles adquiridos como materia prima	2		Banco Moned.Extr.	2.1.1.2.1	Deudas por Adquisición de Bienes y Contratación de Servicios por Pagar a CP	1.1.1.2	Bancos/Tesorería

COG	Nombre del COG	Tipo Gasto	Característica	Medio de pago	Cuentas Contables			
					Cargo	Cuenta Cargo	Abono	Cuenta Abono
233	Productos de papel, cartón e impresos adquiridos como materia prima	2		Banco Moned.Nac.	2.1.1.2.1	Deudas por Adquisición de Bienes y Contratación de Servicios por Pagar a CP	1.1.1.2	Bancos/Tesorería
234	Combustibles, lubricantes, aditivos, carbón y sus derivados adquiridos como materia prima	2		Banco Moned.Extr.	2.1.1.2.1	Deudas por Adquisición de Bienes y Contratación de Servicios por Pagar a CP	1.1.1.2	Bancos/Tesorería
235	Productos químicos, farmacéuticos y de laboratorio adquiridos como materia prima	2		Banco Moned.Nac.	2.1.1.2.1	Deudas por Adquisición de Bienes y Contratación de Servicios por Pagar a CP	1.1.1.2	Bancos/Tesorería
236	Productos metálicos y a base de minerales no metálicos adquiridos como materia prima	2		Banco Moned.Extr.	2.1.1.2.1	Deudas por Adquisición de Bienes y Contratación de Servicios por Pagar a CP	1.1.1.2	Bancos/Tesorería
237	Productos de cuero, piel, plástico y hule adquiridos como materia prima	2		Banco Moned.Nac.	2.1.1.2.1	Deudas por Adquisición de Bienes y Contratación de Servicios por Pagar a CP	1.1.1.2	Bancos/Tesorería
238	Mercancías adquiridas para su Comercialización	2		Banco Moned.Extr.	2.1.1.2.1	Deudas por Adquisición de Bienes y Contratación de Servicios por Pagar a CP	1.1.1.2	Bancos/Tesorería
239	Otros productos adquiridos como materia prima	2		Banco Moned.Nac.	2.1.1.2.1	Deudas por Adquisición de Bienes y Contratación de Servicios por Pagar a CP	1.1.1.2	Bancos/Tesorería
241	Productos minerales no metálicos	2		Banco Moned.Extr.	2.1.1.2.1	Deudas por Adquisición de Bienes y Contratación de Servicios por Pagar a CP	1.1.1.2	Bancos/Tesorería
242	Cemento y productos de concreto	2		Banco Moned.Nac.	2.1.1.2.1	Deudas por Adquisición de Bienes y Contratación de Servicios por Pagar a CP	1.1.1.2	Bancos/Tesorería
243	Cal, yeso y productos de yeso	2		Banco Moned.Extr.	2.1.1.2.1	Deudas por Adquisición de Bienes y Contratación de Servicios por Pagar a CP	1.1.1.2	Bancos/Tesorería
244	Madera y productos de madera	2		Banco Moned.Nac.	2.1.1.2.1	Deudas por Adquisición de Bienes y Contratación de Servicios por Pagar a CP	1.1.1.2	Bancos/Tesorería
245	Vidrio y productos de vidrio	2		Banco Moned.Extr.	2.1.1.2.1	Deudas por Adquisición de Bienes y Contratación de Servicios por Pagar a CP	1.1.1.2	Bancos/Tesorería
246	Material eléctrico y electrónico	2		Banco Moned.Nac.	2.1.1.2.1	Deudas por Adquisición de Bienes y Contratación de Servicios por Pagar a CP	1.1.1.2	Bancos/Tesorería
247	Artículos metálicos para la construcción	2		Banco Moned.Extr.	2.1.1.2.1	Deudas por Adquisición de Bienes y Contratación de Servicios por Pagar a CP	1.1.1.2	Bancos/Tesorería

COG	Nombre del COG	Tipo Gasto	Característica	Medio de pago	Cuentas Contables			
					Cargo	Cuenta Cargo	Abono	Cuenta Abono
248	Materiales complementarios	2		Banco Moned.Nac.	2.1.1.2.1	Deudas por Adquisición de Bienes y Contratación de Servicios por Pagar a CP	1.1.1.2	Bancos/Tesorería
249	Otros materiales y artículos de construcción y reparación	2		Banco Moned.Extr.	2.1.1.2.1	Deudas por Adquisición de Bienes y Contratación de Servicios por Pagar a CP	1.1.1.2	Bancos/Tesorería
251	Productos químicos básicos	2		Banco Moned.Nac.	2.1.1.2.1	Deudas por Adquisición de Bienes y Contratación de Servicios por Pagar a CP	1.1.1.2	Bancos/Tesorería
252	Fertilizantes, pesticidas y otros agroquímicos	2		Banco Moned.Extr.	2.1.1.2.1	Deudas por Adquisición de Bienes y Contratación de Servicios por Pagar a CP	1.1.1.2	Bancos/Tesorería
253	Medicinas y productos farmacéuticos	2		Banco Moned.Nac.	2.1.1.2.1	Deudas por Adquisición de Bienes y Contratación de Servicios por Pagar a CP	1.1.1.2	Bancos/Tesorería
254	Materiales, accesorios y suministros médicos	2		Banco Moned.Extr.	2.1.1.2.1	Deudas por Adquisición de Bienes y Contratación de Servicios por Pagar a CP	1.1.1.2	Bancos/Tesorería
255	Materiales, accesorios y suministros de laboratorio	2		Banco Moned.Nac.	2.1.1.2.1	Deudas por Adquisición de Bienes y Contratación de Servicios por Pagar a CP	1.1.1.2	Bancos/Tesorería
256	Fibras sintéticas, hules, plásticos y derivados	2		Banco Moned.Extr.	2.1.1.2.1	Deudas por Adquisición de Bienes y Contratación de Servicios por Pagar a CP	1.1.1.2	Bancos/Tesorería
259	Otros productos químicos	2		Banco Moned.Nac.	2.1.1.2.1	Deudas por Adquisición de Bienes y Contratación de Servicios por Pagar a CP	1.1.1.2	Bancos/Tesorería
261	Combustibles, lubricantes y aditivos	2		Banco Moned.Extr.	2.1.1.2.1	Deudas por Adquisición de Bienes y Contratación de Servicios por Pagar a CP	1.1.1.2	Bancos/Tesorería
262	Carbón y sus derivados	2		Banco Moned.Nac.	2.1.1.2.1	Deudas por Adquisición de Bienes y Contratación de Servicios por Pagar a CP	1.1.1.2	Bancos/Tesorería
271	Vestuario y uniformes	2		Banco Moned.Extr.	2.1.1.2.1	Deudas por Adquisición de Bienes y Contratación de Servicios por Pagar a CP	1.1.1.2	Bancos/Tesorería
272	Prendas de seguridad y protección personal	2		Banco Moned.Nac.	2.1.1.2.1	Deudas por Adquisición de Bienes y Contratación de Servicios por Pagar a CP	1.1.1.2	Bancos/Tesorería
273	Artículos deportivos	2		Banco Moned.Extr.	2.1.1.2.1	Deudas por Adquisición de Bienes y Contratación de Servicios por Pagar a CP	1.1.1.2	Bancos/Tesorería

COG	Nombre del COG	Tipo Gasto	Característica	Medio de pago	Cuentas Contables			
					Cargo	Cuenta Cargo	Abono	Cuenta Abono
274	Productos textiles	2		Banco Moned.Nac.	2.1.1.2.1	Deudas por Adquisición de Bienes y Contratación de Servicios por Pagar a CP	1.1.1.2	Bancos/Tesorería
275	Blancos y otros productos textiles, excepto prendas de vestir	2		Banco Moned.Extr.	2.1.1.2.1	Deudas por Adquisición de Bienes y Contratación de Servicios por Pagar a CP	1.1.1.2	Bancos/Tesorería
281	Sustancias y materiales explosivos	2		Banco Moned.Nac.	2.1.1.2.1	Deudas por Adquisición de Bienes y Contratación de Servicios por Pagar a CP	1.1.1.2	Bancos/Tesorería
282	Materiales de seguridad pública	2		Banco Moned.Extr.	2.1.1.2.1	Deudas por Adquisición de Bienes y Contratación de Servicios por Pagar a CP	1.1.1.2	Bancos/Tesorería
283	Prendas de protección para seguridad pública y nacional	2		Banco Moned.Nac.	2.1.1.2.1	Deudas por Adquisición de Bienes y Contratación de Servicios por Pagar a CP	1.1.1.2	Bancos/Tesorería
291	Herramientas menores	2		Banco Moned.Extr.	2.1.1.2.1	Deudas por Adquisición de Bienes y Contratación de Servicios por Pagar a CP	1.1.1.2	Bancos/Tesorería
292	Refacciones y accesorios menores de edificios	2		Banco Moned.Nac.	2.1.1.2.1	Deudas por Adquisición de Bienes y Contratación de Servicios por Pagar a CP	1.1.1.2	Bancos/Tesorería
293	Refacciones y accesorios menores de mobiliario y equipo de administración, educacional y recreativo	2		Banco Moned.Extr.	2.1.1.2.1	Deudas por Adquisición de Bienes y Contratación de Servicios por Pagar a CP	1.1.1.2	Bancos/Tesorería
294	Refacciones y accesorios menores de equipo de cómputo y tecnologías de la información	2		Banco Moned.Nac.	2.1.1.2.1	Deudas por Adquisición de Bienes y Contratación de Servicios por Pagar a CP	1.1.1.2	Bancos/Tesorería
295	Refacciones y accesorios menores de equipo e instrumental médico y de laboratorio	2		Banco Moned.Extr.	2.1.1.2.1	Deudas por Adquisición de Bienes y Contratación de Servicios por Pagar a CP	1.1.1.2	Bancos/Tesorería
296	Refacciones y accesorios menores de equipo de transporte	2		Banco Moned.Nac.	2.1.1.2.1	Deudas por Adquisición de Bienes y Contratación de Servicios por Pagar a CP	1.1.1.2	Bancos/Tesorería
297	Refacciones y accesorios menores de equipo de defensa y seguridad	2		Banco Moned.Extr.	2.1.1.2.1	Deudas por Adquisición de Bienes y Contratación de Servicios por Pagar a CP	1.1.1.2	Bancos/Tesorería
298	Refacciones y accesorios menores de maquinaria y otros equipos	2		Banco Moned.Nac.	2.1.1.2.1	Deudas por Adquisición de Bienes y Contratación de Servicios por Pagar a CP	1.1.1.2	Bancos/Tesorería

COG	Nombre del COG	Tipo Gasto	Característica	Medio de pago	Cuentas Contables			
					Cargo	Cuenta Cargo	Abono	Cuenta Abono
299	Refacciones y accesorios menores otros bienes muebles	2		Banco Moned.Extr.	2.1.1.2.1	Deudas por Adquisición de Bienes y Contratación de Servicios por Pagar a CP	1.1.1.2	Bancos/Tesorería
311	Energía eléctrica	2		Banco Moned.Nac.	2.1.1.2.1	Deudas por Adquisición de Bienes y Contratación de Servicios por Pagar a CP	1.1.1.2	Bancos/Tesorería
312	Gas	2		Banco Moned.Extr.	2.1.1.2.1	Deudas por Adquisición de Bienes y Contratación de Servicios por Pagar a CP	1.1.1.2	Bancos/Tesorería
313	Agua	2		Banco Moned.Nac.	2.1.1.2.1	Deudas por Adquisición de Bienes y Contratación de Servicios por Pagar a CP	1.1.1.2	Bancos/Tesorería
314	Telefonía tradicional	2		Banco Moned.Extr.	2.1.1.2.1	Deudas por Adquisición de Bienes y Contratación de Servicios por Pagar a CP	1.1.1.2	Bancos/Tesorería
315	Telefonía celular	2		Banco Moned.Nac.	2.1.1.2.1	Deudas por Adquisición de Bienes y Contratación de Servicios por Pagar a CP	1.1.1.2	Bancos/Tesorería
316	Servicios de telecomunicaciones y satélites	2		Banco Moned.Extr.	2.1.1.2.1	Deudas por Adquisición de Bienes y Contratación de Servicios por Pagar a CP	1.1.1.2	Bancos/Tesorería
317	Servicios de acceso de Internet, redes y procesamiento de información	2		Banco Moned.Nac.	2.1.1.2.1	Deudas por Adquisición de Bienes y Contratación de Servicios por Pagar a CP	1.1.1.2	Bancos/Tesorería
318	Servicios postales y telegráficos	2		Banco Moned.Extr.	2.1.1.2.1	Deudas por Adquisición de Bienes y Contratación de Servicios por Pagar a CP	1.1.1.2	Bancos/Tesorería
319	Servicios integrales y otros servicios	2		Banco Moned.Nac.	2.1.1.2.1	Deudas por Adquisición de Bienes y Contratación de Servicios por Pagar a CP	1.1.1.2	Bancos/Tesorería
321	Arrendamiento de terrenos	2		Banco Moned.Extr.	2.1.1.2.1	Deudas por Adquisición de Bienes y Contratación de Servicios por Pagar a CP	1.1.1.2	Bancos/Tesorería
322	Arrendamiento de edificios	2		Banco Moned.Nac.	2.1.1.2.1	Deudas por Adquisición de Bienes y Contratación de Servicios por Pagar a CP	1.1.1.2	Bancos/Tesorería
323	Arrendamiento de mobiliario y equipo de administración, educacional y recreativo	2		Banco Moned.Extr.	2.1.1.2.1	Deudas por Adquisición de Bienes y Contratación de Servicios por Pagar a CP	1.1.1.2	Bancos/Tesorería
324	Arrendamiento de equipo e instrumental médico y de laboratorio	2		Banco Moned.Nac.	2.1.1.2.1	Deudas por Adquisición de Bienes y Contratación de Servicios por Pagar a CP	1.1.1.2	Bancos/Tesorería

COG	Nombre del COG	Tipo Gasto	Característica	Medio de pago	Cuentas Contables			
					Cargo	Cuenta Cargo	Abono	Cuenta Abono
325	Arrendamiento de equipo de transporte	2		Banco Moned.Extr.	2.1.1.2.1	Deudas por Adquisición de Bienes y Contratación de Servicios por Pagar a CP	1.1.1.2	Bancos/Tesorería
326	Arrendamiento de maquinaria, otros equipos y herramientas	2		Banco Moned.Nac.	2.1.1.2.1	Deudas por Adquisición de Bienes y Contratación de Servicios por Pagar a CP	1.1.1.2	Bancos/Tesorería
327	Arrendamiento de activos intangibles	2		Banco Moned.Extr.	2.1.1.2.1	Deudas por Adquisición de Bienes y Contratación de Servicios por Pagar a CP	1.1.1.2	Bancos/Tesorería
329	Otros arrendamientos	2		Banco Moned.Nac.	2.1.1.2.1	Deudas por Adquisición de Bienes y Contratación de Servicios por Pagar a CP	1.1.1.2	Bancos/Tesorería
331	Servicios legales, de contabilidad, auditoría y relacionados	2		Banco Moned.Extr.	2.1.1.2.1	Deudas por Adquisición de Bienes y Contratación de Servicios por Pagar a CP	1.1.1.2	Bancos/Tesorería
332	Servicios de diseño, arquitectura, ingeniería y actividades relacionadas	2		Banco Moned.Nac.	2.1.1.2.1	Deudas por Adquisición de Bienes y Contratación de Servicios por Pagar a CP	1.1.1.2	Bancos/Tesorería
333	Servicios de consultoría administrativa, procesos, técnica y en tecnologías de la información	2		Banco Moned.Extr.	2.1.1.2.1	Deudas por Adquisición de Bienes y Contratación de Servicios por Pagar a CP	1.1.1.2	Bancos/Tesorería
334	Servicios de capacitación	2		Banco Moned.Nac.	2.1.1.2.1	Deudas por Adquisición de Bienes y Contratación de Servicios por Pagar a CP	1.1.1.2	Bancos/Tesorería
335	Servicios de investigación científica y desarrollo	2		Banco Moned.Extr.	2.1.1.2.1	Deudas por Adquisición de Bienes y Contratación de Servicios por Pagar a CP	1.1.1.2	Bancos/Tesorería
336	Servicios de apoyo administrativo, traducción, fotocopiado e impresión	2		Banco Moned.Nac.	2.1.1.2.1	Deudas por Adquisición de Bienes y Contratación de Servicios por Pagar a CP	1.1.1.2	Bancos/Tesorería
337	Servicios de protección y seguridad	2		Banco Moned.Extr.	2.1.1.2.1	Deudas por Adquisición de Bienes y Contratación de Servicios por Pagar a CP	1.1.1.2	Bancos/Tesorería
338	Servicios de vigilancia	2		Banco Moned.Nac.	2.1.1.2.1	Deudas por Adquisición de Bienes y Contratación de Servicios por Pagar a CP	1.1.1.2	Bancos/Tesorería
339	Servicios profesionales, científicos y técnicos integrales	2		Banco Moned.Extr.	2.1.1.2.1	Deudas por Adquisición de Bienes y Contratación de Servicios por Pagar a CP	1.1.1.2	Bancos/Tesorería

COG	Nombre del COG	Tipo Gasto	Característica	Medio de pago	Cuentas Contables			
					Cargo	Cuenta Cargo	Abono	Cuenta Abono
341	Servicios financieros y bancarios	2		Banco Moned.Nac.	2.1.1.2.1	Deudas por Adquisición de Bienes y Contratación de Servicios por Pagar a CP	1.1.1.2	Bancos/Tesorería
342	Servicios de cobranza, investigación crediticia y similar	2		Banco Moned.Extr.	2.1.1.2.1	Deudas por Adquisición de Bienes y Contratación de Servicios por Pagar a CP	1.1.1.2	Bancos/Tesorería
343	Servicios de recaudación, traslado y custodia de valores	2		Banco Moned.Nac.	2.1.1.2.1	Deudas por Adquisición de Bienes y Contratación de Servicios por Pagar a CP	1.1.1.2	Bancos/Tesorería
344	Seguros de responsabilidad patrimonial y fianzas	2		Banco Moned.Extr.	2.1.1.2.1	Deudas por Adquisición de Bienes y Contratación de Servicios por Pagar a CP	1.1.1.2	Bancos/Tesorería
345	Seguro de bienes patrimoniales	2		Banco Moned.Nac.	2.1.1.2.1	Deudas por Adquisición de Bienes y Contratación de Servicios por Pagar a CP	1.1.1.2	Bancos/Tesorería
346	Almacenaje, envase y embalaje	2		Banco Moned.Extr.	2.1.1.2.1	Deudas por Adquisición de Bienes y Contratación de Servicios por Pagar a CP	1.1.1.2	Bancos/Tesorería
347	Fletes y maniobras	2		Banco Moned.Nac.	2.1.1.2.1	Deudas por Adquisición de Bienes y Contratación de Servicios por Pagar a CP	1.1.1.2	Bancos/Tesorería
348	Comisiones por ventas	2		Banco Moned.Extr.	2.1.1.2.1	Deudas por Adquisición de Bienes y Contratación de Servicios por Pagar a CP	1.1.1.2	Bancos/Tesorería
349	Servicios financieros, bancarios y Comerciales integrales	2		Banco Moned.Nac.	2.1.1.2.1	Deudas por Adquisición de Bienes y Contratación de Servicios por Pagar a CP	1.1.1.2	Bancos/Tesorería
351	Conservación y mantenimiento menor de inmuebles	2		Banco Moned.Extr.	2.1.1.2.1	Deudas por Adquisición de Bienes y Contratación de Servicios por Pagar a CP	1.1.1.2	Bancos/Tesorería
352	Instalación, reparación y mantenimiento de mobiliario y equipo de administración, educacional y recreativo	2		Banco Moned.Nac.	2.1.1.2.1	Deudas por Adquisición de Bienes y Contratación de Servicios por Pagar a CP	1.1.1.2	Bancos/Tesorería
353	Instalación, reparación y mantenimiento de equipo de cómputo y tecnología de la información	2		Banco Moned.Extr.	2.1.1.2.1	Deudas por Adquisición de Bienes y Contratación de Servicios por Pagar a CP	1.1.1.2	Bancos/Tesorería
354	Instalación, reparación y mantenimiento de equipo e instrumental médico y de laboratorio	2		Banco Moned.Nac.	2.1.1.2.1	Deudas por Adquisición de Bienes y Contratación de Servicios por Pagar a CP	1.1.1.2	Bancos/Tesorería

COG	Nombre del COG	Tipo Gasto	Característica	Medio de pago	Cuentas Contables			
					Cargo	Cuenta Cargo	Abono	Cuenta Abono
355	Reparación y mantenimiento de equipo de transporte	2		Banco Moned.Extr.	2.1.1.2.1	Deudas por Adquisición de Bienes y Contratación de Servicios por Pagar a CP	1.1.1.2	Bancos/Tesorería
356	Reparación y mantenimiento de equipo de defensa y seguridad	2		Banco Moned.Nac.	2.1.1.2.1	Deudas por Adquisición de Bienes y Contratación de Servicios por Pagar a CP	1.1.1.2	Bancos/Tesorería
357	Instalación, reparación y mantenimiento de maquinaria, otros equipos y herramienta	2		Banco Moned.Extr.	2.1.1.2.1	Deudas por Adquisición de Bienes y Contratación de Servicios por Pagar a CP	1.1.1.2	Bancos/Tesorería
358	Servicios de limpieza y manejo de desechos	2		Banco Moned.Nac.	2.1.1.2.1	Deudas por Adquisición de Bienes y Contratación de Servicios por Pagar a CP	1.1.1.2	Bancos/Tesorería
359	Servicios de jardinería y fumigación	2		Banco Moned.Nac.	2.1.1.2.1	Deudas por Adquisición de Bienes y Contratación de Servicios por Pagar a CP	1.1.1.2	Bancos/Tesorería
361	Difusión por radio, televisión y otros medios de mensajes sobre programas y actividades gubernamentales	2		Banco Moned.Extr.	2.1.1.2.1	Deudas por Adquisición de Bienes y Contratación de Servicios por Pagar a CP	1.1.1.2	Bancos/Tesorería
362	Difusión por radio, televisión y otros medios de mensajes Comerciales para promover la venta de bienes o servicios	2		Banco Moned.Nac.	2.1.1.2.1	Deudas por Adquisición de Bienes y Contratación de Servicios por Pagar a CP	1.1.1.2	Bancos/Tesorería
363	Servicios de creatividad, preproducción y producción de publicidad, excepto Internet	2		Banco Moned.Extr.	2.1.1.2.1	Deudas por Adquisición de Bienes y Contratación de Servicios por Pagar a CP	1.1.1.2	Bancos/Tesorería
364	Servicios de revelado de fotografías	2		Banco Moned.Nac.	2.1.1.2.1	Deudas por Adquisición de Bienes y Contratación de Servicios por Pagar a CP	1.1.1.2	Bancos/Tesorería
365	Servicios de la industria fílmica, del sonido y del video	2		Banco Moned.Extr.	2.1.1.2.1	Deudas por Adquisición de Bienes y Contratación de Servicios por Pagar a CP	1.1.1.2	Bancos/Tesorería
366	Servicio de creación y difusión de contenido exclusivamente a través de Internet	2		Banco Moned.Nac.	2.1.1.2.1	Deudas por Adquisición de Bienes y Contratación de Servicios por Pagar a CP	1.1.1.2	Bancos/Tesorería
369	Otros servicios de información	2		Banco Moned.Extr.	2.1.1.2.1	Deudas por Adquisición de Bienes y Contratación de Servicios por Pagar a CP	1.1.1.2	Bancos/Tesorería
371	Pasajes aéreos	2		Banco Moned.Nac.	2.1.1.2.1	Deudas por Adquisición de Bienes y Contratación de Servicios por Pagar a CP	1.1.1.2	Bancos/Tesorería

COG	Nombre del COG	Tipo Gasto	Característica	Medio de pago	Cuentas Contables			
					Cargo	Cuenta Cargo	Abono	Cuenta Abono
372	Pasajes terrestres	2		Banco Moned.Nac.	2.1.1.2.1	Deudas por Adquisición de Bienes y Contratación de Servicios por Pagar a CP	1.1.1.2	Bancos/Tesorería
373	Pasajes marítimos, lacustres y fluviales	2		Banco Moned.Extr.	2.1.1.2.1	Deudas por Adquisición de Bienes y Contratación de Servicios por Pagar a CP	1.1.1.2	Bancos/Tesorería
374	Autotransporte	2		Banco Moned.Nac.	2.1.1.2.1	Deudas por Adquisición de Bienes y Contratación de Servicios por Pagar a CP	1.1.1.2	Bancos/Tesorería
375	Viáticos en el país	2		Banco Moned.Extr.	2.1.1.2.1	Deudas por Adquisición de Bienes y Contratación de Servicios por Pagar a CP	1.1.1.2	Bancos/Tesorería
376	Viáticos en el extranjero	2		Banco Moned.Nac.	2.1.1.2.1	Deudas por Adquisición de Bienes y Contratación de Servicios por Pagar a CP	1.1.1.2	Bancos/Tesorería
377	Gastos de instalación y traslado de menaje	2		Banco Moned.Extr.	2.1.1.2.1	Deudas por Adquisición de Bienes y Contratación de Servicios por Pagar a CP	1.1.1.2	Bancos/Tesorería
378	Servicios integrales de traslado y viáticos	2		Banco Moned.Nac.	2.1.1.2.1	Deudas por Adquisición de Bienes y Contratación de Servicios por Pagar a CP	1.1.1.2	Bancos/Tesorería
379	Otros servicios de traslado y hospedaje	2		Banco Moned.Extr.	2.1.1.2.1	Deudas por Adquisición de Bienes y Contratación de Servicios por Pagar a CP	1.1.1.2	Bancos/Tesorería
381	Gastos de ceremonial	2		Banco Moned.Nac.	2.1.1.2.1	Deudas por Adquisición de Bienes y Contratación de Servicios por Pagar a CP	1.1.1.2	Bancos/Tesorería
382	Gastos de orden social y cultural	2		Banco Moned.Extr.	2.1.1.2.1	Deudas por Adquisición de Bienes y Contratación de Servicios por Pagar a CP	1.1.1.2	Bancos/Tesorería
383	Congresos y convenciones	2		Banco Moned.Extr.	2.1.1.2.1	Deudas por Adquisición de Bienes y Contratación de Servicios por Pagar a CP	1.1.1.2	Bancos/Tesorería
384	Exposiciones	2		Banco Moned.Nac.	2.1.1.2.1	Deudas por Adquisición de Bienes y Contratación de Servicios por Pagar a CP	1.1.1.2	Bancos/Tesorería

COG	Nombre del COG	Tipo Gasto	Característica	Medio de pago	Cuentas Contables			
					Cargo	Cuenta Cargo	Abono	Cuenta Abono
385	Gastos de representación	2		Banco Moned.Extr.	2.1.1.2.1	Deudas por Adquisición de Bienes y Contratación de Servicios por Pagar a CP	1.1.1.2	Bancos/Tesorería
391	Servicios funerarios y de cementerios	2		Banco Moned.Nac.	2.1.1.2.1	Deudas por Adquisición de Bienes y Contratación de Servicios por Pagar a CP	1.1.1.2	Bancos/Tesorería
392	Impuestos y derechos	2		Banco Moned.Extr.	2.1.1.2.1	Deudas por Adquisición de Bienes y Contratación de Servicios por Pagar a CP	1.1.1.2	Bancos/Tesorería
393	Impuestos y derechos de importación	2		Banco Moned.Nac.	2.1.1.2.1	Deudas por Adquisición de Bienes y Contratación de Servicios por Pagar a CP	1.1.1.2	Bancos/Tesorería
394	Sentencias y resoluciones judiciales	2		Banco Moned.Extr.	2.1.1.2.1	Deudas por Adquisición de Bienes y Contratación de Servicios por Pagar a CP	1.1.1.2	Bancos/Tesorería
395	Penas, multas, accesorios y actualizaciones	2		Banco Moned.Nac.	2.1.1.2.1	Deudas por Adquisición de Bienes y Contratación de Servicios por Pagar a CP	1.1.1.2	Bancos/Tesorería
396	Otros gastos por responsabilidades	2		Banco Moned.Extr.	2.1.1.2.1	Deudas por Adquisición de Bienes y Contratación de Servicios por Pagar a CP	1.1.1.2	Bancos/Tesorería
399	Otros servicios generales	2		Banco Moned.Nac.	2.1.1.2.1	Deudas por Adquisición de Bienes y Contratación de Servicios por Pagar a CP	1.1.1.2	Bancos/Tesorería

B.1 Matriz Ingresos Devengados

Matriz reformada DOF 09-08-2023

Tipo - CRI	Concepto del Tipo de Ingreso - CRI	Características	Cuentas Contables			
			Cargo	Cuenta Cargo	Abono	Cuenta Abono
11	Impuestos Sobre los Ingresos	Cobro en término	1.1.2.4	Ingresos por Recuperar a Corto Plazo	4.1.1.1	Impuestos Sobre los Ingresos
11	Impuestos Sobre los Ingresos	Convenio de parcialidades o diferido	1.1.2.4	Ingresos por Recuperar a Corto Plazo	4.1.1.1	Impuestos Sobre los Ingresos
11	Impuestos Sobre los Ingresos	Cobro extemporáneo	1.1.2.4	Ingresos por Recuperar a Corto Plazo	4.1.1.1	Impuestos Sobre los Ingresos
11	Impuestos Sobre los Ingresos	Resolución judicial	1.1.2.4	Ingresos por Recuperar a Corto Plazo	4.1.1.1	Impuestos Sobre los Ingresos
12	Impuestos Sobre el Patrimonio	Cobro en término	1.1.2.4	Ingresos por Recuperar a Corto Plazo	4.1.1.2	Impuestos Sobre el Patrimonio
12	Impuestos Sobre el Patrimonio	Convenio de parcialidades o diferido	1.1.2.4	Ingresos por Recuperar a Corto Plazo	4.1.1.2	Impuestos Sobre el Patrimonio
12	Impuestos Sobre el Patrimonio	Cobro extemporáneo	1.1.2.4	Ingresos por Recuperar a Corto Plazo	4.1.1.2	Impuestos Sobre el Patrimonio
12	Impuestos Sobre el Patrimonio	Resolución judicial	1.1.2.4	Ingresos por Recuperar a Corto Plazo	4.1.1.2	Impuestos Sobre el Patrimonio
13	Impuestos Sobre la Producción, el Consumo y las Transacciones	Cobro en término	1.1.2.4	Ingresos por Recuperar a Corto Plazo	4.1.1.3	Impuestos Sobre la Producción, el Consumo y las Transacciones
13	Impuestos Sobre la Producción, el Consumo y las Transacciones	Convenio de parcialidades o diferido	1.1.2.4	Ingresos por Recuperar a Corto Plazo	4.1.1.3	Impuestos Sobre la Producción, el Consumo y las Transacciones
13	Impuestos Sobre la Producción, el Consumo y las Transacciones	Cobro extemporáneo	1.1.2.4	Ingresos por Recuperar a Corto Plazo	4.1.1.3	Impuestos Sobre la Producción, el Consumo y las Transacciones
13	Impuestos Sobre la Producción, el Consumo y las Transacciones	Resolución judicial	1.1.2.4	Ingresos por Recuperar a Corto Plazo	4.1.1.3	Impuestos Sobre la Producción, el Consumo y las Transacciones
14	Impuestos al Comercio Exterior	Cobro en término	1.1.2.4	Ingresos por Recuperar a Corto Plazo	4.1.1.4	Impuestos al Comercio Exterior

Tipo - CRI	Concepto del Tipo de Ingreso - CRI	Características	Cuentas Contables			
			Cargo	Cuenta Cargo	Abono	Cuenta Abono
14	Impuestos al Comercio Exterior	Convenio de parcialidades o diferido	1.1.2.4	Ingresos por Recuperar a Corto Plazo	4.1.1.4	Impuestos al Comercio Exterior
14	Impuestos al Comercio Exterior	Cobro extemporáneo	1.1.2.4	Ingresos por Recuperar a Corto Plazo	4.1.1.4	Impuestos al Comercio Exterior
14	Impuestos al Comercio Exterior	Resolución judicial	1.1.2.4	Ingresos por Recuperar a Corto Plazo	4.1.1.4	Impuestos al Comercio Exterior
15	Impuestos Sobre Nóminas y Asimilables	Cobro en término	1.1.2.4	Ingresos por Recuperar a Corto Plazo	4.1.1.5	Impuestos Sobre Nóminas y Asimilables
15	Impuestos Sobre Nóminas y Asimilables	Convenio de parcialidades o diferido	1.1.2.4	Ingresos por Recuperar a Corto Plazo	4.1.1.5	Impuestos Sobre Nóminas y Asimilables
15	Impuestos Sobre Nóminas y Asimilables	Cobro extemporáneo	1.1.2.4	Ingresos por Recuperar a Corto Plazo	4.1.1.5	Impuestos Sobre Nóminas y Asimilables
15	Impuestos Sobre Nóminas y Asimilables	Resolución judicial	1.1.2.4	Ingresos por Recuperar a Corto Plazo	4.1.1.5	Impuestos Sobre Nóminas y Asimilables
16	Impuestos Ecológicos	Cobro en término	1.1.2.4	Ingresos por Recuperar a Corto Plazo	4.1.1.6	Impuestos Ecológicos
16	Impuestos Ecológicos	Convenio de parcialidades o diferido	1.1.2.4	Ingresos por Recuperar a Corto Plazo	4.1.1.6	Impuestos Ecológicos
16	Impuestos Ecológicos	Cobro extemporáneo	1.1.2.4	Ingresos por Recuperar a Corto Plazo	4.1.1.6	Impuestos Ecológicos
16	Impuestos Ecológicos	Resolución judicial	1.1.2.4	Ingresos por Recuperar a Corto Plazo	4.1.1.6	Impuestos Ecológicos
17	Accesorios de Impuestos	Cobro en término	1.1.2.4	Ingresos por Recuperar a Corto Plazo	4.1.1.7	Accesorios de Impuestos
17	Accesorios de Impuestos	Convenio de parcialidades o diferido	1.1.2.4	Ingresos por Recuperar a Corto Plazo	4.1.1.7	Accesorios de Impuestos
17	Accesorios de Impuestos	Cobro extemporáneo	1.1.2.4	Ingresos por Recuperar a Corto Plazo	4.1.1.7	Accesorios de Impuestos

Tipo - CRI	Concepto del Tipo de Ingreso - CRI	Características	Cuentas Contables			
			Cargo	Cuenta Cargo	Abono	Cuenta Abono
17	Accesorios de Impuestos	Resolución judicial	1.1.2.4	Ingresos por Recuperar a Corto Plazo	4.1.1.7	Accesorios de Impuestos
18	Otros Impuestos	Cobro en término	1.1.2.4	Ingresos por Recuperar a Corto Plazo	4.1.1.9	Otros Impuestos
18	Otros Impuestos	Convenio de parcialidades o diferido	1.1.2.4	Ingresos por Recuperar a Corto Plazo	4.1.1.9	Otros Impuestos
18	Otros Impuestos	Cobro extemporáneo	1.1.2.4	Ingresos por Recuperar a Corto Plazo	4.1.1.9	Otros Impuestos
18	Otros Impuestos	Resolución judicial	1.1.2.4	Ingresos por Recuperar a Corto Plazo	4.1.1.9	Otros Impuestos
19	Impuestos no Comprendidos en la Ley de Ingresos Vigente, Causados en Ejercicios Fiscales Anteriores Pendientes de Liquidación o Pago	Cobro en término	1.1.2.4	Ingresos por Recuperar a Corto Plazo	4.1.1.8	Impuestos no Comprendidos en la Ley de Ingresos Vigente, Causados en Ejercicios Fiscales Anteriores Pendientes de Liquidación o Pago
19	Impuestos no Comprendidos en la Ley de Ingresos Vigente, Causados en Ejercicios Fiscales Anteriores Pendientes de Liquidación o Pago	Convenio de parcialidades o diferido	1.1.2.4	Ingresos por Recuperar a Corto Plazo	4.1.1.8	Impuestos no Comprendidos en la Ley de Ingresos Vigente, Causados en Ejercicios Fiscales Anteriores Pendientes de Liquidación o Pago
19	Impuestos no Comprendidos en la Ley de Ingresos Vigente, Causados en Ejercicios Fiscales Anteriores Pendientes de Liquidación o Pago	Cobro extemporáneo	1.1.2.4	Ingresos por Recuperar a Corto Plazo	4.1.1.8	Impuestos no Comprendidos en la Ley de Ingresos Vigente, Causados en Ejercicios Fiscales Anteriores Pendientes de Liquidación o Pago
19	Impuestos no Comprendidos en la Ley de Ingresos Vigente, Causados en Ejercicios Fiscales Anteriores Pendientes de Liquidación o Pago	Resolución judicial	1.1.2.4	Ingresos por Recuperar a Corto Plazo	4.1.1.8	Impuestos no Comprendidos en la Ley de Ingresos Vigente, Causados en Ejercicios Fiscales Anteriores Pendientes de Liquidación o Pago
21	Aportaciones para Fondos de Vivienda	Cobro en término	1.1.2.4	Ingresos por Recuperar a Corto Plazo	4.1.2.1	Aportaciones para Fondos de Vivienda
21	Aportaciones para Fondos de Vivienda	Convenio de parcialidades o diferido	1.1.2.4	Ingresos por Recuperar a Corto Plazo	4.1.2.1	Aportaciones para Fondos de Vivienda
21	Aportaciones para Fondos de Vivienda	Cobro extemporáneo	1.1.2.4	Ingresos por Recuperar a Corto Plazo	4.1.2.1	Aportaciones para Fondos de Vivienda

Tipo - CRI	Concepto del Tipo de Ingreso - CRI	Características	Cuentas Contables			
			Cargo	Cuenta Cargo	Abono	Cuenta Abono
21	Aportaciones para Fondos de Vivienda	Resolución judicial	1.1.2.4	Ingresos por Recuperar a Corto Plazo	4.1.2.1	Aportaciones para Fondos de Vivienda
22	Cuotas para la Seguridad Social	Cobro en término	1.1.2.4	Ingresos por Recuperar a Corto Plazo	4.1.2.2	Cuotas para la Seguridad Social
22	Cuotas para la Seguridad Social	Convenio de parcialidades o diferido	1.1.2.4	Ingresos por Recuperar a Corto Plazo	4.1.2.2	Cuotas para la Seguridad Social
22	Cuotas para la Seguridad Social	Cobro extemporáneo	1.1.2.4	Ingresos por Recuperar a Corto Plazo	4.1.2.2	Cuotas para la Seguridad Social
22	Cuotas para la Seguridad Social	Resolución judicial	1.1.2.4	Ingresos por Recuperar a Corto Plazo	4.1.2.2	Cuotas para la Seguridad Social
23	Cuotas de Ahorro para el Retiro	Cobro en término	1.1.2.4	Ingresos por Recuperar a Corto Plazo	4.1.2.3	Cuotas de Ahorro para el Retiro
23	Cuotas de Ahorro para el Retiro	Convenio de parcialidades o diferido	1.1.2.4	Ingresos por Recuperar a Corto Plazo	4.1.2.3	Cuotas de Ahorro para el Retiro
23	Cuotas de Ahorro para el Retiro	Cobro extemporáneo	1.1.2.4	Ingresos por Recuperar a Corto Plazo	4.1.2.3	Cuotas de Ahorro para el Retiro
23	Cuotas de Ahorro para el Retiro	Resolución judicial	1.1.2.4	Ingresos por Recuperar a Corto Plazo	4.1.2.3	Cuotas de Ahorro para el Retiro
24	Otras Cuotas y Aportaciones para la Seguridad Social	Cobro en término	1.1.2.4	Ingresos por Recuperar a Corto Plazo	4.1.2.9	Otras Cuotas y Aportaciones para la Seguridad Social
24	Otras Cuotas y Aportaciones para la Seguridad Social	Convenio de parcialidades o diferido	1.1.2.4	Ingresos por Recuperar a Corto Plazo	4.1.2.9	Otras Cuotas y Aportaciones para la Seguridad Social
24	Otras Cuotas y Aportaciones para la Seguridad Social	Cobro extemporáneo	1.1.2.4	Ingresos por Recuperar a Corto Plazo	4.1.2.9	Otras Cuotas y Aportaciones para la Seguridad Social
24	Otras Cuotas y Aportaciones para la Seguridad Social	Resolución judicial	1.1.2.4	Ingresos por Recuperar a Corto Plazo	4.1.2.9	Otras Cuotas y Aportaciones para la Seguridad Social
25	Accesorios de Cuotas y Aportaciones de Seguridad Social	Cobro en término	1.1.2.4	Ingresos por Recuperar a Corto Plazo	4.1.2.4	Accesorios de Cuotas y Aportaciones de Seguridad Social

Tipo - CRI	Concepto del Tipo de Ingreso - CRI	Características	Cuentas Contables			
			Cargo	Cuenta Cargo	Abono	Cuenta Abono
25	Accesorios de Cuotas y Aportaciones de Seguridad Social	Convenio de parcialidades o diferido	1.1.2.4	Ingresos por Recuperar a Corto Plazo	4.1.2.4	Accesorios de Cuotas y Aportaciones de Seguridad Social
25	Accesorios de Cuotas y Aportaciones de Seguridad Social	Cobro extemporáneo	1.1.2.4	Ingresos por Recuperar a Corto Plazo	4.1.2.4	Accesorios de Cuotas y Aportaciones de Seguridad Social
25	Accesorios de Cuotas y Aportaciones de Seguridad Social	Resolución judicial	1.1.2.4	Ingresos por Recuperar a Corto Plazo	4.1.2.4	Accesorios de Cuotas y Aportaciones de Seguridad Social
31	Contribuciones de Mejoras por Obras Públicas	Cobro en término	1.1.2.4	Ingresos por Recuperar a Corto Plazo	4.1.3.1	Contribuciones de Mejoras por Obras Públicas
39	Contribuciones de Mejoras no Comprendidas en la Ley de Ingresos Vigente, Causadas en Ejercicios Fiscales Anteriores Pendientes de Liquidación o Pago	Cobro en término	1.1.2.4	Ingresos por Recuperar a Corto Plazo	4.1.3.2	Contribuciones de Mejoras no Comprendidas en la Ley de Ingresos Vigente, Causadas en Ejercicios Fiscales Anteriores Pendientes de Liquidación o Pago
41	Derechos por el Uso, Goce, Aprovechamiento o Explotación de Bienes de Dominio Público	Cobro en término	1.1.2.4	Ingresos por Recuperar a Corto Plazo	4.1.4.1	Derechos por el Uso, Goce, Aprovechamiento o Explotación de Bienes de Dominio Público
41	Derechos por el Uso, Goce, Aprovechamiento o Explotación de Bienes de Dominio Público	Convenio de parcialidades o diferido	1.1.2.4	Ingresos por Recuperar a Corto Plazo	4.1.4.1	Derechos por el Uso, Goce, Aprovechamiento o Explotación de Bienes de Dominio Público
41	Derechos por el Uso, Goce, Aprovechamiento o Explotación de Bienes de Dominio Público	Cobro extemporáneo	1.1.2.4	Ingresos por Recuperar a Corto Plazo	4.1.4.1	Derechos por el Uso, Goce, Aprovechamiento o Explotación de Bienes de Dominio Público
41	Derechos por el Uso, Goce, Aprovechamiento o Explotación de Bienes de Dominio Público	Resolución judicial	1.1.2.4	Ingresos por Recuperar a Corto Plazo	4.1.4.1	Derechos por el Uso, Goce, Aprovechamiento o Explotación de Bienes de Dominio Público
43	Derechos por Prestación de Servicios	Cobro en término	1.1.2.4	Ingresos por Recuperar a Corto Plazo	4.1.4.3	Derechos por Prestación de Servicios
43	Derechos por Prestación de Servicios	Convenio de parcialidades o diferido	1.1.2.4	Ingresos por Recuperar a Corto Plazo	4.1.4.3	Derechos por Prestación de Servicios
43	Derechos por Prestación de Servicios	Cobro extemporáneo	1.1.2.4	Ingresos por Recuperar a Corto Plazo	4.1.4.3	Derechos por Prestación de Servicios
43	Derechos por Prestación de Servicios	Resolución judicial	1.1.2.4	Ingresos por Recuperar a Corto Plazo	4.1.4.3	Derechos por Prestación de Servicios
44	Otros Derechos	Cobro en término	1.1.2.4	Ingresos por Recuperar a Corto Plazo	4.1.4.9	Otros Derechos

Tipo - CRI	Concepto del Tipo de Ingreso - CRI	Características	Cuentas Contables			
			Cargo	Cuenta Cargo	Abono	Cuenta Abono
44	Otros Derechos	Convenio de parcialidades o diferido	1.1.2.4	Ingresos por Recuperar a Corto Plazo	4.1.4.9	Otros Derechos
44	Otros Derechos	Cobro extemporáneo	1.1.2.4	Ingresos por Recuperar a Corto Plazo	4.1.4.9	Otros Derechos
44	Otros Derechos	Resolución judicial	1.1.2.4	Ingresos por Recuperar a Corto Plazo	4.1.4.9	Otros Derechos
45	Accesorios de Derechos	Cobro en término	1.1.2.4	Ingresos por Recuperar a Corto Plazo	4.1.4.4	Accesorios de Derechos
45	Accesorios de Derechos	Convenio de parcialidades o diferido	1.1.2.4	Ingresos por Recuperar a Corto Plazo	4.1.4.4	Accesorios de Derechos
45	Accesorios de Derechos	Cobro extemporáneo	1.1.2.4	Ingresos por Recuperar a Corto Plazo	4.1.4.4	Accesorios de Derechos
45	Accesorios de Derechos	Resolución judicial	1.1.2.4	Ingresos por Recuperar a Corto Plazo	4.1.4.4	Accesorios de Derechos
49	Derechos no Comprendidos en la Ley de Ingresos Vigente, Causados en Ejercicios Fiscales Anteriores Pendientes de Liquidación o Pago	Cobro en término	1.1.2.4	Ingresos por Recuperar a Corto Plazo	4.1.4.5	Derechos no Comprendidos en la Ley de Ingresos Vigente, Causados en Ejercicios Fiscales Anteriores Pendientes de Liquidación o Pago
49	Derechos no Comprendidos en la Ley de Ingresos Vigente, Causados en Ejercicios Fiscales Anteriores Pendientes de Liquidación o Pago	Convenio de parcialidades o diferido	1.1.2.4	Ingresos por Recuperar a Corto Plazo	4.1.4.5	Derechos no Comprendidos en la Ley de Ingresos Vigente, Causados en Ejercicios Fiscales Anteriores Pendientes de Liquidación o Pago
49	Derechos no Comprendidos en la Ley de Ingresos Vigente, Causados en Ejercicios Fiscales Anteriores Pendientes de Liquidación o Pago	Cobro extemporáneo	1.1.2.4	Ingresos por Recuperar a Corto Plazo	4.1.4.5	Derechos no Comprendidos en la Ley de Ingresos Vigente, Causados en Ejercicios Fiscales Anteriores Pendientes de Liquidación o Pago

Tipo - CRI	Concepto del Tipo de Ingreso - CRI	Características	Cuentas Contables			
			Cargo	Cuenta Cargo	Abono	Cuenta Abono
49	Derechos no Comprendidos en la Ley de Ingresos Vigente, Causados en Ejercicios Fiscales Anteriores Pendientes de Liquidación o Pago	Resolución judicial	1.1.2.4	Ingresos por Recuperar a Corto Plazo	4.1.4.5	Derechos no Comprendidos en la Ley de Ingresos Vigente, Causados en Ejercicios Fiscales Anteriores Pendientes de Liquidación o Pago
51	Productos	Cobro en término	1.1.2.4	Ingresos por Recuperar a Corto Plazo	4.1.5.1	Productos[2]
51	Productos (venta de bienes inmuebles, muebles e intangibles) Adicion DOF 09-08-2023	Cobro en término	1.1.2.2	Cuentas por Cobrar a Corto Plazo	1.2.3.1	Terrenos
51	Productos (venta de bienes inmuebles, muebles e intangibles) Adicion DOF 09-08-2023	Cobro en término	1.1.2.2	Cuentas por Cobrar a Corto Plazo	1.2.3.2	Viviendas
51	Productos (venta de bienes inmuebles, muebles e intangibles) Adicion DOF 09-08-2023	Cobro en término	1.1.2.2	Cuentas por Cobrar a Corto Plazo	1.2.3.3	Edificios no Habitacionales
51	Productos (venta de bienes inmuebles, muebles e intangibles) Adicion DOF 09-08-2023	Cobro en término	1.1.2.2	Cuentas por Cobrar a Corto Plazo	1.2.3.9	Otros Bienes Inmuebles
51	Productos (venta de bienes inmuebles, muebles e intangibles) Adicion DOF 09-08-2023	Cobro en término	1.1.2.2	Cuentas por Cobrar a Corto Plazo	1.2.4.1	Mobiliario y Equipo de Administración
51	Productos (venta de bienes inmuebles, muebles e intangibles) Adicion DOF 09-08-2023	Cobro en término	1.1.2.2	Cuentas por Cobrar a Corto Plazo	1.2.4.2	Mobiliario y Equipo Educacional y Recreativo
51	Productos (venta de bienes inmuebles, muebles e intangibles) Adicion DOF 09-08-2023	Cobro en término	1.1.2.2	Cuentas por Cobrar a Corto Plazo	1.2.4.3	Equipo e Instrumental Médico y de Laboratorio
51	Productos (venta de bienes inmuebles, muebles e intangibles)	Cobro en término	1.1.2.2	Cuentas por Cobrar a Corto Plazo	1.2.4.4	Vehículos y Equipo de Transporte

[2] Incluye intereses que generan las cuentas bancarias de los entes públicos en productos.

Tipo - CRI	Concepto del Tipo de Ingreso - CRI	Características	Cuentas Contables			
			Cargo	Cuenta Cargo	Abono	Cuenta Abono
	Adicion DOF 09-08-2023					
51	Productos (venta de bienes inmuebles, muebles e intangibles) Adicion DOF 09-08-2023	Cobro en término	1.1.2.2	Cuentas por Cobrar a Corto Plazo	1.2.4.5	Equipo de Defensa y Seguridad
51	Productos (venta de bienes inmuebles, muebles e intangibles) Adicion DOF 09-08-2023	Cobro en término	1.1.2.2	Cuentas por Cobrar a Corto Plazo	1.2.4.6	Maquinaria, Otros Equipos y Herramientas
51	Productos (venta de bienes inmuebles, muebles e intangibles) Adicion DOF 09-08-2023	Cobro en término	1.1.2.2	Cuentas por Cobrar a Corto Plazo	1.2.4.7	Colecciones, Obras de Arte y Objetos Valiosos
51	Productos (venta de bienes inmuebles, muebles e intangibles) Adicion DOF 09-08-2023	Cobro en término	1.1.2.2	Cuentas por Cobrar a Corto Plazo	1.2.4.8	Activos Biológicos
51	Productos (venta de bienes inmuebles, muebles e intangibles) Adicion DOF 09-08-2023	Cobro en término	1.1.2.2	Cuentas por Cobrar a Corto Plazo	1.2.5.1	Software
51	Productos (venta de bienes inmuebles, muebles e intangibles) Adicion DOF 09-08-2023	Cobro en término	1.1.2.2	Cuentas por Cobrar a Corto Plazo	1.2.5.2	Patentes, Marcas y Derechos
51	Productos (venta de bienes inmuebles, muebles e intangibles) Adicion DOF 09-08-2023	Cobro en término	1.1.2.2	Cuentas por Cobrar a Corto Plazo	1.2.5.3	Concesiones y Franquicias
51	Productos (venta de bienes inmuebles, muebles e intangibles) Adicion DOF 09-08-2023	Cobro en término	1.1.2.2	Cuentas por Cobrar a Corto Plazo	1.2.5.4	Licencias
51	Productos (venta de bienes inmuebles, muebles e intangibles) Adicion DOF 09-08-2023	Cobro en término	1.1.2.2	Cuentas por Cobrar a Corto Plazo	1.2.5.9	Otros Activos Intangibles
59	Productos no Comprendidos en la Ley de Ingresos Vigente, Causados en Ejercicios Fiscales Anteriores Pendientes de Liquidación o Pago	Cobro en término	1.1.2.4	Ingresos por Recuperar a Corto Plazo	4.1.5.4	Productos no Comprendidos en la Ley de Ingresos Vigente, Causados en Ejercicios Fiscales Anteriores Pendientes de Liquidación o Pago

Tipo - CRI	Concepto del Tipo de Ingreso - CRI	Características	Cuentas Contables			
			Cargo	Cuenta Cargo	Abono	Cuenta Abono
61	Aprovechamientos	Cobro en término	1.1.2.4	Ingresos por Recuperar a Corto Plazo	4.1.6.2	Multas
61	Aprovechamientos	Cobro en término	1.1.2.4	Ingresos por Recuperar a Corto Plazo	4.1.6.3	Indemnizaciones
61	Aprovechamientos	Cobro en término	1.1.2.4	Ingresos por Recuperar a Corto Plazo	4.1.6.4	Reintegros
61	Aprovechamientos	Cobro en término	1.1.2.4	Ingresos por Recuperar a Corto Plazo	4.1.6.5	Aprovechamientos Provenientes de Obras Públicas
61	Aprovechamientos	Cobro en término	1.1.2.4	Ingresos por Recuperar a Corto Plazo	4.1.6.9	Otros Aprovechamientos[3]
62	Aprovechamientos patrimoniales Adicion DOF 09-08-2023	Cobro en término	1.1.2.4	Ingresos por recuperar a Corto Plazo	4.1.6.9	Otros aprovechamientos
63	Accesorios de Aprovechamientos	Cobro en término	1.1.2.4	Ingresos por Recuperar a Corto Plazo	4.1.6.8	Accesorios de Aprovechamientos
69	Aprovechamientos no Comprendidos en la Ley de Ingresos Vigente, Causados en Ejercicios Fiscales Anteriores Pendientes de Liquidación o Pago	Cobro en término	1.1.2.4	Ingresos por Recuperar a Corto Plazo	4.1.6.6	Aprovechamientos no Comprendidos en la Ley de Ingresos Vigente, Causados en Ejercicios Fiscales Anteriores Pendientes de Liquidación o Pago
71	Ingresos por Venta de Bienes y Prestación de Servicios de Instituciones Públicas de Seguridad Social	Cobro en una sola exhibición	1.1.2.2	Cuentas por Cobrar a Corto Plazo	4.1.7.1	Ingresos por Venta de Bienes y Prestación de Servicios de Instituciones Públicas de Seguridad Social
71	Ingresos por Venta de Bienes y Prestación de Servicios de Instituciones Públicas de Seguridad Social	Cobro en parcialidades o diferido	1.1.2.2	Cuentas por Cobrar a Corto Plazo	4.1.7.1	Ingresos por Venta de Bienes y Prestación de Servicios de Instituciones Públicas de Seguridad Social
72	Ingresos por Venta de Bienes y Prestación de Servicios de Empresas Públicas del Estado Reforma DOF 10-12-2025	Cobro en una sola exhibición	1.1.2.2	Cuentas por Cobrar a Corto Plazo	4.1.7.2	Ingresos por Venta de Bienes y Prestación de Servicios de Empresas Públicas del Estado Reforma DOF 10-12-2025

[3] Incluye donativos en efectivo del Poder Ejecutivo, entre otros aprovechamientos.

Tipo - CRI	Concepto del Tipo de Ingreso - CRI	Características	Cuentas Contables			
			Cargo	Cuenta Cargo	Abono	Cuenta Abono
72	Ingresos por Venta de Bienes y Prestación de Servicios de Empresas Públicas del Estado Reforma DOF 10-12-2025	Cobro en parcialidades o diferido	1.1.2.2	Cuentas por Cobrar a Corto Plazo	4.1.7.2	Ingresos por Venta de Bienes y Prestación de Servicios de Empresas Públicas del Estado Reforma DOF 10-12-2025
73	Ingresos por Venta de Bienes y Prestación de Servicios de Entidades Paraestatales y Fideicomisos No Empresariales y No Financieros	Cobro en una sola exhibición	1.1.2.2	Cuentas por Cobrar a Corto Plazo	4.1.7.3	Ingresos por Venta de Bienes y Prestación de Servicios de Entidades Paraestatales y Fideicomisos No Empresariales y No Financieros
73	Ingresos por Venta de Bienes y Prestación de Servicios de Entidades Paraestatales y Fideicomisos No Empresariales y No Financieros	Cobro en parcialidades o diferido	1.1.2.2	Cuentas por Cobrar a Corto Plazo	4.1.7.3	Ingresos por Venta de Bienes y Prestación de Servicios de Entidades Paraestatales y Fideicomisos No Empresariales y No Financieros
74	Ingresos por Venta de Bienes y Prestación de Servicios de Entidades Paraestatales Empresariales No Financieras con Participación Estatal Mayoritaria	Cobro en una sola exhibición	1.1.2.2	Cuentas por Cobrar a Corto Plazo	4.1.7.4	Ingresos por Venta de Bienes y Prestación de Servicios de Entidades Paraestatales Empresariales No Financieras con Participación Estatal Mayoritaria
74	Ingresos por Venta de Bienes y Prestación de Servicios de Entidades Paraestatales Empresariales No Financieras con Participación Estatal Mayoritaria	Cobro en parcialidades o diferido	1.1.2.2	Cuentas por Cobrar a Corto Plazo	4.1.7.4	Ingresos por Venta de Bienes y Prestación de Servicios de Entidades Paraestatales Empresariales No Financieras con Participación Estatal Mayoritaria
75	Ingresos por Venta de Bienes y Prestación de Servicios de Entidades Paraestatales Empresariales Financieras Monetarias con Participación Estatal Mayoritaria	Cobro en una sola exhibición	1.1.2.2	Cuentas por Cobrar a Corto Plazo	4.1.7.5	Ingresos por Venta de Bienes y Prestación de Servicios de Entidades Paraestatales Empresariales Financieras Monetarias con Participación Estatal Mayoritaria
75	Ingresos por Venta de Bienes y Prestación de Servicios de Entidades Paraestatales Empresariales Financieras Monetarias con Participación Estatal Mayoritaria	Cobro en parcialidades o diferido	1.1.2.2	Cuentas por Cobrar a Corto Plazo	4.1.7.5	Ingresos por Venta de Bienes y Prestación de Servicios de Entidades Paraestatales Empresariales Financieras Monetarias con Participación Estatal Mayoritaria
76	Ingresos por Venta de Bienes y Prestación de Servicios de Entidades Paraestatales Empresariales Financieras No Monetarias con Participación Estatal Mayoritaria	Cobro en una sola exhibición	1.1.2.2	Cuentas por Cobrar a Corto Plazo	4.1.7.6	Ingresos por Venta de Bienes y Prestación de Servicios de Entidades Paraestatales Empresariales Financieras No Monetarias con Participación Estatal Mayoritaria

Tipo - CRI	Concepto del Tipo de Ingreso - CRI	Características	Cuentas Contables			
			Cargo	Cuenta Cargo	Abono	Cuenta Abono
76	Ingresos por Venta de Bienes y Prestación de Servicios de Entidades Paraestatales Empresariales Financieras No Monetarias con Participación Estatal Mayoritaria	Cobro en parcialidades o diferido	1.1.2.2	Cuentas por Cobrar a Corto Plazo	4.1.7.6	Ingresos por Venta de Bienes y Prestación de Servicios de Entidades Paraestatales Empresariales Financieras No Monetarias con Participación Estatal Mayoritaria
77	Ingresos por Venta de Bienes y Prestación de Servicios de Fideicomisos Financieros Públicos con Participación Estatal Mayoritaria	Cobro en una sola exhibición	1.1.2.2	Cuentas por Cobrar a Corto Plazo	4.1.7.7	Ingresos por Venta de Bienes y Prestación de Servicios de Fideicomisos Financieros Públicos con Participación Estatal Mayoritaria
77	Ingresos por Venta de Bienes y Prestación de Servicios de Fideicomisos Financieros Públicos con Participación Estatal Mayoritaria	Cobro en parcialidades o diferido	1.1.2.2	Cuentas por Cobrar a Corto Plazo	4.1.7.7	Ingresos por Venta de Bienes y Prestación de Servicios de Fideicomisos Financieros Públicos con Participación Estatal Mayoritaria
78	Ingresos por Venta de Bienes y Prestación de Servicios de los Poderes Legislativo y Judicial, y de los Órganos Autónomos	Cobro en una sola exhibición	1.1.2.2	Cuentas por Cobrar a Corto Plazo	4.1.7.8	Ingresos por Venta de Bienes y Prestación de Servicios de los Poderes Legislativo y Judicial, y de los Órganos Autónomos
78	Ingresos por Venta de Bienes y Prestación de Servicios de los Poderes Legislativo y Judicial, y de los Órganos Autónomos	Cobro en parcialidades o diferido	1.1.2.2	Cuentas por Cobrar a Corto Plazo	4.1.7.8	Ingresos por Venta de Bienes y Prestación de Servicios de los Poderes Legislativo y Judicial, y de los Órganos Autónomos
79	Otros Ingresos	Cobro en una sola exhibición	1.1.2.2	Cuentas por Cobrar a Corto Plazo	4.3.1.1	Intereses Ganados de Títulos, Valores y demás Instrumentos Financieros
79	Otros Ingresos	Cobro en una sola exhibición	1.1.2.2	Cuentas por Cobrar a Corto Plazo	4.3.9.9	Otros Ingresos y Beneficios Varios[4]
81	Participaciones	Cobro en término	1.1.2.2	Cuentas por Cobrar a Corto Plazo	4.2.1.1	Participaciones
82	Aportaciones	Cobro en término	1.1.2.2	Cuentas por Cobrar a Corto Plazo	4.2.1.2	Aportaciones
83	Convenios	Cobro en término	1.1.2.2	Cuentas por Cobrar a Corto Plazo	4.2.1.3	Convenios
84	Incentivos Derivados de la Colaboración Fiscal	Cobro en término	2.1.9.2	Recaudación por Participar	4.2.1.4	Incentivos Derivados de la Colaboración Fiscal

[4] Se refiere a los ingresos propios obtenidos por los Poderes Legislativo y Judicial, los Órganos Autónomos y las entidades de la administración pública paraestatal y paramunicipal, por sus actividades diversas no inherentes a su operación que generan recursos y que no sean ingresos por venta de bienes o prestación de servicios, tales como donativos en efectivo, entre otros.

Tipo - CRI	Concepto del Tipo de Ingreso - CRI	Características	Cuentas Contables			
			Cargo	Cuenta Cargo	Abono	Cuenta Abono
85	Fondos Distintos de Aportaciones	Cobro en término	1.1.2.2	Cuentas por Cobrar a Corto Plazo	4.2.1.5	Fondos Distintos de Aportaciones
91	Transferencias y Asignaciones	Cobro en término	1.1.2.2	Cuentas por Cobrar a Corto Plazo	4.2.2.1	Transferencias y Asignaciones
93	Subsidios y Subvenciones	Cobro en término	1.1.2.2	Cuentas por Cobrar a Corto Plazo	4.2.2.3	Subsidios y Subvenciones
95	Pensiones y Jubilaciones	Cobro en término	1.1.2.2	Cuentas por Cobrar a Corto Plazo	4.2.2.5	Pensiones y Jubilaciones
97	Transferencias del Fondo Mexicano del Petróleo para la Estabilización y el Desarrollo	Cobro en término	1.1.2.2	Cuentas por Cobrar a Corto Plazo	4.2.2.7	Transferencias del Fondo Mexicano del Petróleo para la Estabilización y el Desarrollo

B.2. Matriz Ingresos Recaudados

Matriz reformada DOF 09-08-2023

Tipo - CRI	Concepto del Tipo de Ingreso - CRI	Características	Medio de Recaudación o Percepción	Cuentas Contables			
				Cargo	Cuenta Cargo	Abono	Cuenta Abono
11	Impuestos Sobre los Ingresos	Cobro en término	Efectivo	1.1.1.1	Efectivo	1.1.2.4	Ingresos por Recuperar a Corto Plazo
11	Impuestos Sobre los Ingresos	Cobro en término	Banco Moned.Nac.	1.1.1.2	Bancos/Tesorería	1.1.2.4	Ingresos por Recuperar a Corto Plazo
11	Impuestos Sobre los Ingresos	Convenio de parcialidades o diferido	Efectivo	1.1.1.1	Efectivo	1.1.2.4	Ingresos por Recuperar a Corto Plazo
11	Impuestos Sobre los Ingresos	Convenio de parcialidades o diferido	Banco Moned.Nac.	1.1.1.2	Bancos/Tesorería	1.1.2.4	Ingresos por Recuperar a Corto Plazo
11	Impuestos Sobre los Ingresos	Cobro extemporáneo	Efectivo	1.1.1.1	Efectivo	1.1.2.4	Ingresos por Recuperar a Corto Plazo
11	Impuestos Sobre los Ingresos	Cobro extemporáneo	Banco Moned.Nac.	1.1.1.2	Bancos/Tesorería	1.1.2.4	Ingresos por Recuperar a Corto Plazo
11	Impuestos Sobre los Ingresos	Resolución judicial	Efectivo	1.1.1.1	Efectivo	1.1.2.4	Ingresos por Recuperar a Corto Plazo
11	Impuestos Sobre los Ingresos	Resolución judicial	Banco Moned.Nac.	1.1.1.2	Bancos/Tesorería	1.1.2.4	Ingresos por Recuperar a Corto Plazo
11	Impuestos Sobre los Ingresos	Resolución judicial	En especie	1.1.9.3	Bienes Derivados de Embargos, Decomisos, Aseguramientos y Dación en Pago	1.1.2.4	Ingresos por Recuperar a Corto Plazo
12	Impuestos Sobre el Patrimonio	Cobro en término	Efectivo	1.1.1.1	Efectivo	1.1.2.4	Ingresos por Recuperar a Corto Plazo
12	Impuestos Sobre el Patrimonio	Cobro en término	Banco Moned.Nac.	1.1.1.2	Bancos/Tesorería	1.1.2.4	Ingresos por Recuperar a Corto Plazo
12	Impuestos Sobre el Patrimonio	Convenio de parcialidades o diferido	Efectivo	1.1.1.1	Efectivo	1.1.2.4	Ingresos por Recuperar a Corto Plazo
12	Impuestos Sobre el Patrimonio	Convenio de parcialidades o diferido	Banco Moned.Nac.	1.1.1.2	Bancos/Tesorería	1.1.2.4	Ingresos por Recuperar a Corto Plazo
12	Impuestos Sobre el Patrimonio	Cobro extemporáneo	Efectivo	1.1.1.1	Efectivo	1.1.2.4	Ingresos por Recuperar a Corto Plazo

Tipo - CRI	Concepto del Tipo de Ingreso - CRI	Características	Medio de Recaudación o Percepción	Cuentas Contables			
				Cargo	Cuenta Cargo	Abono	Cuenta Abono
12	Impuestos Sobre el Patrimonio	Cobro extemporáneo	Banco Moned.Nac.	1.1.1.2	Bancos/Tesorería	1.1.2.4	Ingresos por Recuperar a Corto Plazo
12	Impuestos Sobre el Patrimonio	Resolución judicial	Efectivo	1.1.1.1	Efectivo	1.1.2.4	Ingresos por Recuperar a Corto Plazo
12	Impuestos Sobre el Patrimonio	Resolución judicial	Banco Moned.Nac.	1.1.1.2	Bancos/Tesorería	1.1.2.4	Ingresos por Recuperar a Corto Plazo
12	Impuestos Sobre el Patrimonio	Resolución judicial CP	En especie	1.1.9.3	Bienes Derivados de Embargos, Decomisos, Aseguramientos y Dación en Pago	1.1.2.4	Ingresos por Recuperar a Corto Plazo
13	Impuestos Sobre la Producción, el Consumo y las Transacciones	Cobro en término	Efectivo	1.1.1.1	Efectivo	1.1.2.4	Ingresos por Recuperar a Corto Plazo
13	Impuestos Sobre la Producción, el Consumo y las Transacciones	Cobro en término	Banco Moned.Nac.	1.1.1.2	Bancos/Tesorería	1.1.2.4	Ingresos por Recuperar a Corto Plazo
13	Impuestos Sobre la Producción, el Consumo y las Transacciones	Convenio de parcialidades o diferido	Efectivo	1.1.1.1	Efectivo	1.1.2.4	Ingresos por Recuperar a Corto Plazo
13	Impuestos Sobre la Producción, el Consumo y las Transacciones	Convenio de parcialidades o diferido	Banco Moned.Nac.	1.1.1.2	Bancos/Tesorería	1.1.2.4	Ingresos por Recuperar a Corto Plazo
13	Impuestos Sobre la Producción, el Consumo y las Transacciones	Cobro extemporáneo	Efectivo	1.1.1.1	Efectivo	1.1.2.4	Ingresos por Recuperar a Corto Plazo
13	Impuestos Sobre la Producción, el Consumo y las Transacciones	Cobro extemporáneo	Banco Moned.Nac.	1.1.1.2	Bancos/Tesorería	1.1.2.4	Ingresos por Recuperar a Corto Plazo
13	Impuestos Sobre la Producción, el Consumo y las Transacciones	Resolución judicial	Efectivo	1.1.1.1	Efectivo	1.1.2.4	Ingresos por Recuperar a Corto Plazo
13	Impuestos Sobre la Producción, el Consumo y las Transacciones	Resolución judicial	Banco Moned.Nac.	1.1.1.2	Bancos/Tesorería	1.1.2.4	Ingresos por Recuperar a Corto Plazo
13	Impuestos Sobre la Producción, el Consumo y las Transacciones	Resolución judicial	En especie	1.1.9.3	Bienes Derivados de Embargos, Decomisos, Aseguramientos y Dación en Pago	1.1.2.4	Ingresos por Recuperar a Corto Plazo
14	Impuestos al Comercio Exterior	Cobro en término	Efectivo	1.1.1.1	Efectivo	1.1.2.4	Ingresos por Recuperar a Corto Plazo
14	Impuestos al Comercio Exterior	Cobro en término	Banco Moned.Nac.	1.1.1.2	Bancos/Tesorería	1.1.2.4	Ingresos por Recuperar a Corto Plazo

Tipo - CRI	Concepto del Tipo de Ingreso - CRI	Características	Medio de Recaudación o Percepción	Cuentas Contables			
				Cargo	Cuenta Cargo	Abono	Cuenta Abono
14	Impuestos al Comercio Exterior	Convenio de parcialidades o diferido	Efectivo	1.1.1.1	Efectivo	1.1.2.4	Ingresos por Recuperar a Corto Plazo
14	Impuestos al Comercio Exterior	Convenio de parcialidades o diferido	Banco Moned.Nac.	1.1.1.2	Bancos/Tesorería	1.1.2.4	Ingresos por Recuperar a Corto Plazo
14	Impuestos al Comercio Exterior	Cobro extemporáneo	Efectivo	1.1.1.1	Efectivo	1.1.2.4	Ingresos por Recuperar a Corto Plazo
14	Impuestos al Comercio Exterior	Cobro extemporáneo	Banco Moned.Nac.	1.1.1.2	Bancos/Tesorería	1.1.2.4	Ingresos por Recuperar a Corto Plazo
14	Impuestos al Comercio Exterior	Resolución judicial	Efectivo	1.1.1.1	Efectivo	1.1.2.4	Ingresos por Recuperar a Corto Plazo
14	Impuestos al Comercio Exterior	Resolución judicial	Banco Moned.Nac.	1.1.1.2	Bancos/Tesorería	1.1.2.4	Ingresos por Recuperar a Corto Plazo
14	Impuestos al Comercio Exterior	Resolución judicial	En especie	1.1.9.3	Bienes Derivados de Embargos, Decomisos, Aseguramientos y Dación en Pago	1.1.2.4	Ingresos por Recuperar a Corto Plazo
15	Impuestos Sobre Nóminas y Asimilables	Cobro en término	Efectivo	1.1.1.1	Efectivo	1.1.2.4	Ingresos por Recuperar a Corto Plazo
15	Impuestos Sobre Nóminas y Asimilables	Cobro en término	Banco Moned.Nac.	1.1.1.2	Bancos/Tesorería	1.1.2.4	Ingresos por Recuperar a Corto Plazo
15	Impuestos Sobre Nóminas y Asimilables	Convenio de parcialidades o diferido	Efectivo	1.1.1.1	Efectivo	1.1.2.4	Ingresos por Recuperar a Corto Plazo
15	Impuestos Sobre Nóminas y Asimilables	Convenio de parcialidades o diferido	Banco Moned.Nac.	1.1.1.2	Bancos/Tesorería	1.1.2.4	Ingresos por Recuperar a Corto Plazo
15	Impuestos Sobre Nóminas y Asimilables	Cobro extemporáneo	Efectivo	1.1.1.1	Efectivo	1.1.2.4	Ingresos por Recuperar a Corto Plazo
15	Impuestos Sobre Nóminas y Asimilables	Cobro extemporáneo	Banco Moned.Nac.	1.1.1.2	Bancos/Tesorería	1.1.2.4	Ingresos por Recuperar a Corto Plazo

Tipo - CRI	Concepto del Tipo de Ingreso - CRI	Características	Medio de Recaudación o Percepción	Cuentas Contables			
				Cargo	Cuenta Cargo	Abono	Cuenta Abono
15	Impuestos Sobre Nóminas y Asimilables	Resolución judicial	Efectivo	1.1.1.1	Efectivo	1.1.2.4	Ingresos por Recuperar a Corto Plazo
15	Impuestos Sobre Nóminas y Asimilables	Resolución judicial	Banco Moned.Nac.	1.1.1.2	Bancos/Tesorería	1.1.2.4	Ingresos por Recuperar a Corto Plazo
15	Impuestos Sobre Nóminas y Asimilables	Resolución judicial	En especie	1.1.9.3	Bienes Derivados de Embargos, Decomisos, Aseguramientos y Dación en Pago	1.1.2.4	Ingresos por Recuperar a Corto Plazo
16	Impuestos Ecológicos	Cobro en término	Efectivo	1.1.1.1	Efectivo	1.1.2.4	Ingresos por Recuperar a Corto Plazo
16	Impuestos Ecológicos	Cobro en término	Banco Moned.Nac.	1.1.1.2	Bancos/Tesorería	1.1.2.4	Ingresos por Recuperar a Corto Plazo
16	Impuestos Ecológicos	Convenio de parcialidades o diferido	Efectivo	1.1.1.1	Efectivo	1.1.2.4	Ingresos por Recuperar a Corto Plazo
16	Impuestos Ecológicos	Convenio de parcialidades o diferido	Banco Moned.Nac.	1.1.1.2	Bancos/Tesorería	1.1.2.4	Ingresos por Recuperar a Corto Plazo
16	Impuestos Ecológicos	Cobro extemporáneo	Efectivo	1.1.1.1	Efectivo	1.1.2.4	Ingresos por Recuperar a Corto Plazo
16	Impuestos Ecológicos	Cobro extemporáneo	Banco Moned.Nac.	1.1.1.2	Bancos/Tesorería	1.1.2.4	Ingresos por Recuperar a Corto Plazo
16	Impuestos Ecológicos	Resolución judicial	Efectivo	1.1.1.1	Efectivo	1.1.2.4	Ingresos por Recuperar a Corto Plazo
16	Impuestos Ecológicos	Resolución judicial	Banco Moned.Nac.	1.1.1.2	Bancos/Tesorería	1.1.2.4	Ingresos por Recuperar a Corto Plazo
16	Impuestos Ecológicos	Resolución judicial	En especie	1.1.9.3	Bienes Derivados de Embargos, Decomisos, Aseguramientos y Dación en Pago	1.1.2.4	Ingresos por Recuperar a Corto Plazo
17	Accesorios de Impuestos	Cobro en término	Efectivo	1.1.1.1	Efectivo	1.1.2.4	Ingresos por Recuperar a Corto Plazo
17	Accesorios de Impuestos	Cobro en término	Banco Moned.Nac.	1.1.1.2	Bancos/Tesorería	1.1.2.4	Ingresos por Recuperar a Corto Plazo
17	Accesorios de Impuestos	Convenio de parcialidades o diferido	Efectivo	1.1.1.1	Efectivo	1.1.2.4	Ingresos por Recuperar a Corto Plazo

Tipo - CRI	Concepto del Tipo de Ingreso - CRI	Características	Medio de Recaudación o Percepción	Cuentas Contables			
				Cargo	Cuenta Cargo	Abono	Cuenta Abono
17	Accesorios de Impuestos	Convenio de parcialidades o diferido	Banco Moned.Nac.	1.1.1.2	Bancos/Tesorería	1.1.2.4	Ingresos por Recuperar a Corto Plazo
17	Accesorios de Impuestos	Cobro extemporáneo	Efectivo	1.1.1.1	Efectivo	1.1.2.4	Ingresos por Recuperar a Corto Plazo
17	Accesorios de Impuestos	Cobro extemporáneo	Banco Moned.Nac.	1.1.1.2	Bancos/Tesorería	1.1.2.4	Ingresos por Recuperar a Corto Plazo
17	Accesorios de Impuestos	Resolución judicial	Efectivo	1.1.1.1	Efectivo	1.1.2.4	Ingresos por Recuperar a Corto Plazo
17	Accesorios de Impuestos	Resolución judicial	Banco Moned.Nac.	1.1.1.2	Bancos/Tesorería	1.1.2.4	Ingresos por Recuperar a Corto Plazo
17	Accesorios de Impuestos	Resolución judicial	En especie	1.1.9.3	Bienes Derivados de Embargos, Decomisos, Aseguramientos y Dación en Pago	1.1.2.4	Ingresos por Recuperar a Corto Plazo
18	Otros Impuestos	Cobro en término	Efectivo	1.1.1.1	Efectivo	1.1.2.4	Ingresos por Recuperar a Corto Plazo
18	Otros Impuestos	Cobro en término	Banco Moned.Nac.	1.1.1.2	Bancos/Tesorería	1.1.2.4	Ingresos por Recuperar a Corto Plazo
18	Otros Impuestos	Convenio de parcialidades o diferido	Efectivo	1.1.1.1	Efectivo	1.1.2.4	Ingresos por Recuperar a Corto Plazo
18	Otros Impuestos	Convenio de parcialidades o diferido	Banco Moned.Nac.	1.1.1.2	Bancos/Tesorería	1.1.2.4	Ingresos por Recuperar a Corto Plazo
18	Otros Impuestos	Cobro extemporáneo	Efectivo	1.1.1.1	Efectivo	1.1.2.4	Ingresos por Recuperar a Corto Plazo
18	Otros Impuestos	Cobro extemporáneo	Banco Moned.Nac.	1.1.1.2	Bancos/Tesorería	1.1.2.4	Ingresos por Recuperar a Corto Plazo
18	Otros Impuestos	Resolución judicial	Efectivo	1.1.1.1	Efectivo	1.1.2.4	Ingresos por Recuperar a Corto Plazo
18	Otros Impuestos	Resolución judicial	Banco Moned.Nac.	1.1.1.2	Bancos/Tesorería	1.1.2.4	Ingresos por Recuperar a Corto Plazo

Tipo - CRI	Concepto del Tipo de Ingreso - CRI	Características	Medio de Recaudación o Percepción	Cuentas Contables			
				Cargo	Cuenta Cargo	Abono	Cuenta Abono
18	Otros Impuestos	Resolución judicial	En especie	1.1.9.3	Bienes Derivados de Embargos, Decomisos, Aseguramientos y Dación en Pago	1.1.2.4	Ingresos por Recuperar a Corto Plazo
19	Impuestos no Comprendidos en la Ley de Ingresos Vigente, Causados en Ejercicios Fiscales Anteriores Pendientes de Liquidación o Pago	Cobro en término	Efectivo	1.1.1.1	Efectivo	1.1.2.4	Ingresos por Recuperar a Corto Plazo
19	Impuestos no Comprendidos en la Ley de Ingresos Vigente, Causados en Ejercicios Fiscales Anteriores Pendientes de Liquidación o Pago	Cobro en término	Banco Moned.Nac.	1.1.1.2	Bancos/Tesorería	1.1.2.4	Ingresos por Recuperar a Corto Plazo
19	Impuestos no Comprendidos en la Ley de Ingresos Vigente, Causados en Ejercicios Fiscales Anteriores Pendientes de Liquidación o Pago	Convenio de parcialidades o diferido	Efectivo	1.1.1.1	Efectivo	1.1.2.4	Ingresos por Recuperar a Corto Plazo
19	Impuestos no Comprendidos en la Ley de Ingresos Vigente, Causados en Ejercicios Fiscales Anteriores Pendientes de Liquidación o Pago	Convenio de parcialidades o diferido	Banco Moned.Nac.	1.1.1.2	Bancos/Tesorería	1.1.2.4	Ingresos por Recuperar a Corto Plazo
19	Impuestos no Comprendidos en la Ley de Ingresos Vigente, Causados en Ejercicios Fiscales Anteriores Pendientes de Liquidación o Pago	Cobro extemporáneo	Efectivo	1.1.1.1	Efectivo	1.1.2.4	Ingresos por Recuperar a Corto Plazo
19	Impuestos no Comprendidos en la Ley de Ingresos Vigente, Causados en Ejercicios Fiscales Anteriores Pendientes de Liquidación o Pago	Cobro extemporáneo	Banco Moned.Nac.	1.1.1.2	Bancos/Tesorería	1.1.2.4	Ingresos por Recuperar a Corto Plazo
19	Impuestos no Comprendidos en la Ley de Ingresos Vigente, Causados en Ejercicios Fiscales	Resolución judicial	Efectivo	1.1.1.1	Efectivo	1.1.2.4	Ingresos por Recuperar a Corto Plazo

Tipo - CRI	Concepto del Tipo de Ingreso - CRI	Características	Medio de Recaudación o Percepción	Cuentas Contables			
				Cargo	Cuenta Cargo	Abono	Cuenta Abono
	Anteriores Pendientes de Liquidación o Pago						
19	Impuestos no Comprendidos en la Ley de Ingresos Vigente, Causados en Ejercicios Fiscales Anteriores Pendientes de Liquidación o Pago	Resolución judicial	Banco Moned.Nac.	1.1.1.2	Bancos/Tesorería	1.1.2.4	Ingresos por Recuperar a Corto Plazo
19	Impuestos no Comprendidos en la Ley de Ingresos Vigente, Causados en Ejercicios Fiscales Anteriores Pendientes de Liquidación o Pago	Resolución judicial	En especie	1.1.9.3	Bienes Derivados de Embargos, Decomisos, Aseguramientos y Dación en Pago	1.1.2.4	Ingresos por Recuperar a Corto Plazo
21	Aportaciones para Fondos de Vivienda	Cobro en término	Efectivo	1.1.1.1	Efectivo	1.1.2.4	Ingresos por Recuperar a Corto Plazo
21	Aportaciones para Fondos de Vivienda	Cobro en término	Banco Moned.Nac.	1.1.1.2	Bancos/Tesorería	1.1.2.4	Ingresos por Recuperar a Corto Plazo
21	Aportaciones para Fondos de Vivienda	Convenio de parcialidades o diferido	Efectivo	1.1.1.1	Efectivo	1.1.2.4	Ingresos por Recuperar a Corto Plazo
21	Aportaciones para Fondos de Vivienda	Convenio de parcialidades o diferido	Banco Moned.Nac.	1.1.1.2	Bancos/Tesorería	1.1.2.4	Ingresos por Recuperar a Corto Plazo
21	Aportaciones para Fondos de Vivienda	Cobro extemporáneo	Efectivo	1.1.1.1	Efectivo	1.1.2.4	Ingresos por Recuperar a Corto Plazo
21	Aportaciones para Fondos de Vivienda	Cobro extemporáneo	Banco Moned.Nac.	1.1.1.2	Bancos/Tesorería	1.1.2.4	Ingresos por Recuperar a Corto Plazo
21	Aportaciones para Fondos de Vivienda	Resolución judicial	Efectivo	1.1.1.1	Efectivo	1.1.2.4	Ingresos por Recuperar a Corto Plazo
21	Aportaciones para Fondos de Vivienda	Resolución judicial	Banco Moned.Nac.	1.1.1.2	Bancos/Tesorería	1.1.2.4	Ingresos por Recuperar a Corto Plazo
21	Aportaciones para Fondos de Vivienda	Resolución judicial	En especie	1.1.9.3	Bienes Derivados de Embargos, Decomisos, Aseguramientos y Dación en Pago	1.1.2.4	Ingresos por Recuperar a Corto Plazo

Tipo - CRI	Concepto del Tipo de Ingreso - CRI	Características	Medio de Recaudación o Percepción	Cuentas Contables			
				Cargo	Cuenta Cargo	Abono	Cuenta Abono
22	Cuotas para la Seguridad Social	Cobro en término	Efectivo	1.1.1.1	Efectivo	1.1.2.4	Ingresos por Recuperar a Corto Plazo
22	Cuotas para la Seguridad Social	Cobro en término	Banco Moned.Nac.	1.1.1.2	Bancos/Tesorería	1.1.2.4	Ingresos por Recuperar a Corto Plazo
22	Cuotas para la Seguridad Social	Convenio de parcialidades o diferido	Efectivo	1.1.1.1	Efectivo	1.1.2.4	Ingresos por Recuperar a Corto Plazo
22	Cuotas para la Seguridad Social	Convenio de parcialidades o diferido	Banco Moned.Nac.	1.1.1.2	Bancos/Tesorería	1.1.2.4	Ingresos por Recuperar a Corto Plazo
22	Cuotas para la Seguridad Social	Cobro extemporáneo	Efectivo	1.1.1.1	Efectivo	1.1.2.4	Ingresos por Recuperar a Corto Plazo
22	Cuotas para la Seguridad Social	Cobro extemporáneo	Banco Moned.Nac.	1.1.1.2	Bancos/Tesorería	1.1.2.4	Ingresos por Recuperar a Corto Plazo
22	Cuotas para la Seguridad Social	Resolución judicial	Efectivo	1.1.1.1	Efectivo	1.1.2.4	Ingresos por Recuperar a Corto Plazo
22	Cuotas para la Seguridad Social	Resolución judicial	Banco Moned.Nac.	1.1.1.2	Bancos/Tesorería	1.1.2.4	Ingresos por Recuperar a Corto Plazo
22	Cuotas para la Seguridad Social	Resolución judicial	En especie	1.1.9.3	Bienes Derivados de Embargos, Decomisos, Aseguramientos y Dación en Pago	1.1.2.4	Ingresos por Recuperar a Corto Plazo
23	Cuotas de Ahorro para el Retiro	Cobro en término	Efectivo	1.1.1.1	Efectivo	1.1.2.4	Ingresos por Recuperar a Corto Plazo
23	Cuotas de Ahorro para el Retiro	Cobro en término	Banco Moned.Nac.	1.1.1.2	Bancos/Tesorería	1.1.2.4	Ingresos por Recuperar a Corto Plazo
23	Cuotas de Ahorro para el Retiro	Convenio de parcialidades o diferido	Efectivo	1.1.1.1	Efectivo	1.1.2.4	Ingresos por Recuperar a Corto Plazo
23	Cuotas de Ahorro para el Retiro	Convenio de parcialidades o diferido	Banco Moned.Nac.	1.1.1.2	Bancos/Tesorería	1.1.2.4	Ingresos por Recuperar a Corto Plazo
23	Cuotas de Ahorro para el Retiro	Cobro extemporáneo	Efectivo	1.1.1.1	Efectivo	1.1.2.4	Ingresos por Recuperar a Corto Plazo
23	Cuotas de Ahorro para el Retiro	Cobro extemporáneo	Banco Moned.Nac.	1.1.1.2	Bancos/Tesorería	1.1.2.4	Ingresos por Recuperar a Corto Plazo

Tipo - CRI	Concepto del Tipo de Ingreso - CRI	Características	Medio de Recaudación o Percepción	Cuentas Contables			
				Cargo	Cuenta Cargo	Abono	Cuenta Abono
23	Cuotas de Ahorro para el Retiro	Resolución judicial	Efectivo	1.1.1.1	Efectivo	1.1.2.4	Ingresos por Recuperar a Corto Plazo
23	Cuotas de Ahorro para el Retiro	Resolución judicial	Banco Moned.Nac.	1.1.1.2	Bancos/Tesorería	1.1.2.4	Ingresos por Recuperar a Corto Plazo
23	Cuotas de Ahorro para el Retiro	Resolución judicial	En especie	1.1.9.3	Bienes Derivados de Embargos, Decomisos, Aseguramientos y Dación en Pago	1.1.2.4	Ingresos por Recuperar a Corto Plazo
24	Otras Cuotas y Aportaciones para la Seguridad Social	Cobro en término	Efectivo	1.1.1.1	Efectivo	1.1.2.4	Ingresos por Recuperar a Corto Plazo
24	Otras Cuotas y Aportaciones para la Seguridad Social	Cobro en término	Banco Moned.Nac.	1.1.1.2	Bancos/Tesorería	1.1.2.4	Ingresos por Recuperar a Corto Plazo
24	Otras Cuotas y Aportaciones para la Seguridad Social	Convenio de parcialidades o diferido	Efectivo	1.1.1.1	Efectivo	1.1.2.4	Ingresos por Recuperar a Corto Plazo
24	Otras Cuotas y Aportaciones para la Seguridad Social	Convenio de parcialidades o diferido	Banco Moned.Nac.	1.1.1.2	Bancos/Tesorería	1.1.2.4	Ingresos por Recuperar a Corto Plazo
24	Otras Cuotas y Aportaciones para la Seguridad Social	Cobro extemporáneo	Efectivo	1.1.1.1	Efectivo	1.1.2.4	Ingresos por Recuperar a Corto Plazo
24	Otras Cuotas y Aportaciones para la Seguridad Social	Cobro extemporáneo	Banco Moned.Nac.	1.1.1.2	Bancos/Tesorería	1.1.2.4	Ingresos por Recuperar a Corto Plazo
24	Otras Cuotas y Aportaciones para la Seguridad Social	Resolución judicial	Efectivo	1.1.1.1	Efectivo	1.1.2.4	Ingresos por Recuperar a Corto Plazo
24	Otras Cuotas y Aportaciones para la Seguridad Social	Resolución judicial	Banco Moned.Nac.	1.1.1.2	Bancos/Tesorería	1.1.2.4	Ingresos por Recuperar a Corto Plazo
24	Otras Cuotas y Aportaciones para la Seguridad Social	Resolución judicial	En especie	1.1.9.3	Bienes Derivados de Embargos, Decomisos, Aseguramientos y Dación en Pago	1.1.2.4	Ingresos por Recuperar a Corto Plazo
25	Accesorios de Cuotas y Aportaciones de Seguridad Social	Cobro en término	Efectivo	1.1.1.1	Efectivo	1.1.2.4	Ingresos por Recuperar a Corto Plazo

Tipo - CRI	Concepto del Tipo de Ingreso - CRI	Características	Medio de Recaudación o Percepción	Cuentas Contables			
				Cargo	Cuenta Cargo	Abono	Cuenta Abono
25	Accesorios de Cuotas y Aportaciones de Seguridad Social	Cobro en término	Banco Moned.Nac.	1.1.1.2	Bancos/Tesorería	1.1.2.4	Ingresos por Recuperar a Corto Plazo
25	Accesorios de Cuotas y Aportaciones de Seguridad Social	Convenio de parcialidades o diferido	Efectivo	1.1.1.1	Efectivo	1.1.2.4	Ingresos por Recuperar a Corto Plazo
25	Accesorios de Cuotas y Aportaciones de Seguridad Social	Convenio de parcialidades o diferido	Banco Moned.Nac.	1.1.1.2	Bancos/Tesorería	1.1.2.4	Ingresos por Recuperar a Corto Plazo
25	Accesorios de Cuotas y Aportaciones de Seguridad Social	Cobro extemporáneo	Efectivo	1.1.1.1	Efectivo	1.1.2.4	Ingresos por Recuperar a Corto Plazo
25	Accesorios de Cuotas y Aportaciones de Seguridad Social	Cobro extemporáneo	Banco Moned.Nac.	1.1.1.2	Bancos/Tesorería	1.1.2.4	Ingresos por Recuperar a Corto Plazo
25	Accesorios de Cuotas y Aportaciones de Seguridad Social	Resolución judicial	Efectivo	1.1.1.1	Efectivo	1.1.2.4	Ingresos por Recuperar a Corto Plazo
25	Accesorios de Cuotas y Aportaciones de Seguridad Social	Resolución judicial	Banco Moned.Nac.	1.1.1.2	Bancos/Tesorería	1.1.2.4	Ingresos por Recuperar a Corto Plazo
25	Accesorios de Cuotas y Aportaciones de Seguridad Social	Resolución judicial	En especie	1.1.9.3	Bienes Derivados de Embargos, Decomisos, Aseguramientos y Dación en Pago	1.1.2.4	Ingresos por Recuperar a Corto Plazo
31	Contribuciones de Mejoras por Obras Públicas	Cobro en término	Efectivo	1.1.1.1	Efectivo	1.1.2.4	Ingresos por Recuperar a Corto Plazo
31	Contribuciones de Mejoras por Obras Públicas	Cobro en término	Banco Moned.Nac.	1.1.1.2	Bancos/Tesorería	1.1.2.4	Ingresos por Recuperar a Corto Plazo
39	Contribuciones de Mejoras no Comprendidas en la Ley de Ingresos Vigente, Causadas en	Cobro en término	Efectivo	1.1.1.1	Efectivo	1.1.2.4	Ingresos por Recuperar a Corto Plazo

Tipo - CRI	Concepto del Tipo de Ingreso - CRI	Características	Medio de Recaudación o Percepción	Cuentas Contables			
				Cargo	Cuenta Cargo	Abono	Cuenta Abono
	Ejercicios Fiscales Anteriores Pendientes de Liquidación o Pago						
39	Contribuciones de Mejoras no Comprendidas en la Ley de Ingresos Vigente, Causadas en Ejercicios Fiscales Anteriores Pendientes de Liquidación o Pago	Cobro en término	Banco Moned.Nac.	1.1.1.2	Bancos/Tesorería	1.1.2.4	Ingresos por Recuperar a Corto Plazo
41	Derechos por el Uso, Goce, Aprovechamiento o Explotación de Bienes de Dominio Público	Cobro en término	Efectivo	1.1.1.1	Efectivo	1.1.2.4	Ingresos por Recuperar a Corto Plazo
41	Derechos por el Uso, Goce, Aprovechamiento o Explotación de Bienes de Dominio Público	Cobro en término	Banco Moned.Nac.	1.1.1.2	Bancos/Tesorería	1.1.2.4	Ingresos por Recuperar a Corto Plazo
41	Derechos por el Uso, Goce, Aprovechamiento o Explotación de Bienes de Dominio Público	Convenio de parcialidades o diferido	Efectivo	1.1.1.1	Efectivo	1.1.2.4	Ingresos por Recuperar a Corto Plazo
41	Derechos por el Uso, Goce, Aprovechamiento o Explotación de Bienes de Dominio Público	Convenio de parcialidades o diferido	Banco Moned.Nac.	1.1.1.2	Bancos/Tesorería	1.1.2.4	Ingresos por Recuperar a Corto Plazo
41	Derechos por el Uso, Goce, Aprovechamiento o Explotación de Bienes de Dominio Público	Cobro extemporáneo	Efectivo	1.1.1.1	Efectivo	1.1.2.4	Ingresos por Recuperar a Corto Plazo
41	Derechos por el Uso, Goce, Aprovechamiento o Explotación de Bienes de Dominio Público	Cobro extemporáneo	Banco Moned.Nac.	1.1.1.2	Bancos/Tesorería	1.1.2.4	Ingresos por Recuperar a Corto Plazo
41	Derechos por el Uso, Goce, Aprovechamiento o Explotación de Bienes de Dominio Público	Resolución judicial	Efectivo	1.1.1.1	Efectivo	1.1.2.4	Ingresos por Recuperar a Corto Plazo
41	Derechos por el Uso, Goce, Aprovechamiento o Explotación de Bienes de Dominio Público	Resolución judicial	Banco Moned.Nac.	1.1.1.2	Bancos/Tesorería	1.1.2.4	Ingresos por Recuperar a Corto Plazo

Tipo - CRI	Concepto del Tipo de Ingreso - CRI	Características	Medio de Recaudación o Percepción	Cuentas Contables			
				Cargo	Cuenta Cargo	Abono	Cuenta Abono
43	Derechos por Prestación de Servicios	Cobro en término	Efectivo	1.1.1.1	Efectivo	1.1.2.4	Ingresos por Recuperar a Corto Plazo
43	Derechos por Prestación de Servicios	Cobro en término	Banco Moned.Nac.	1.1.1.2	Bancos/Tesorería	1.1.2.4	Ingresos por Recuperar a Corto Plazo
43	Derechos por Prestación de Servicios	Convenio de parcialidades o diferido	Efectivo	1.1.1.1	Efectivo	1.1.2.4	Ingresos por Recuperar a Corto Plazo
43	Derechos por Prestación de Servicios	Convenio de parcialidades o diferido	Banco Moned.Nac.	1.1.1.2	Bancos/Tesorería	1.1.2.4	Ingresos por Recuperar a Corto Plazo
43	Derechos por Prestación de Servicios	Cobro extemporáneo	Efectivo	1.1.1.1	Efectivo	1.1.2.4	Ingresos por Recuperar a Corto Plazo
43	Derechos por Prestación de Servicios	Cobro extemporáneo	Banco Moned.Nac.	1.1.1.2	Bancos/Tesorería	1.1.2.4	Ingresos por Recuperar a Corto Plazo
43	Derechos por Prestación de Servicios	Resolución judicial	Efectivo	1.1.1.1	Efectivo	1.1.2.4	Ingresos por Recuperar a Corto Plazo
43	Derechos por Prestación de Servicios	Resolución judicial	Banco Moned.Nac.	1.1.1.2	Bancos/Tesorería	1.1.2.4	Ingresos por Recuperar a Corto Plazo
44	Otros Derechos	Cobro en término	Efectivo	1.1.1.1	Efectivo	1.1.2.4	Ingresos por Recuperar a Corto Plazo
44	Otros Derechos	Cobro en término	Banco Moned.Nac.	1.1.1.2	Bancos/Tesorería	1.1.2.4	Ingresos por Recuperar a Corto Plazo
44	Otros Derechos	Convenio de parcialidades o diferido	Efectivo	1.1.1.1	Efectivo	1.1.2.4	Ingresos por Recuperar a Corto Plazo
44	Otros Derechos	Convenio de parcialidades o diferido	Banco Moned.Nac.	1.1.1.2	Bancos/Tesorería	1.1.2.4	Ingresos por Recuperar a Corto Plazo
44	Otros Derechos	Cobro extemporáneo	Efectivo	1.1.1.1	Efectivo	1.1.2.4	Ingresos por Recuperar a Corto Plazo
44	Otros Derechos	Cobro extemporáneo	Banco Moned.Nac.	1.1.1.2	Bancos/Tesorería	1.1.2.4	Ingresos por Recuperar a Corto Plazo

Tipo - CRI	Concepto del Tipo de Ingreso - CRI	Características	Medio de Recaudación o Percepción	Cuentas Contables			
				Cargo	Cuenta Cargo	Abono	Cuenta Abono
44	Otros Derechos	Resolución judicial	Efectivo	1.1.1.1	Efectivo	1.1.2.4	Ingresos por Recuperar a Corto Plazo
44	Otros Derechos	Resolución judicial	Banco Moned.Nac.	1.1.1.2	Bancos/Tesorería	1.1.2.4	Ingresos por Recuperar a Corto Plazo
45	Accesorios de Derechos	Cobro en término	Efectivo	1.1.1.1	Efectivo	1.1.2.4	Ingresos por Recuperar a Corto Plazo
45	Accesorios de Derechos	Cobro en término	Banco Moned.Nac.	1.1.1.2	Bancos/Tesorería	1.1.2.4	Ingresos por Recuperar a Corto Plazo
45	Accesorios de Derechos	Convenio de parcialidades o diferido	Efectivo	1.1.1.1	Efectivo	1.1.2.4	Ingresos por Recuperar a Corto Plazo
45	Accesorios de Derechos	Convenio de parcialidades o diferido	Banco Moned.Nac.	1.1.1.2	Bancos/Tesorería	1.1.2.4	Ingresos por Recuperar a Corto Plazo
45	Accesorios de Derechos	Cobro extemporáneo	Efectivo	1.1.1.1	Efectivo	1.1.2.4	Ingresos por Recuperar a Corto Plazo
45	Accesorios de Derechos	Cobro extemporáneo	Banco Moned.Nac.	1.1.1.2	Bancos/Tesorería	1.1.2.4	Ingresos por Recuperar a Corto Plazo
45	Accesorios de Derechos	Resolución judicial	Efectivo	1.1.1.1	Efectivo	1.1.2.4	Ingresos por Recuperar a Corto Plazo
45	Accesorios de Derechos	Resolución judicial	Banco Moned.Nac.	1.1.1.2	Bancos/Tesorería	1.1.2.4	Ingresos por Recuperar a Corto Plazo
49	Derechos no Comprendidos en la Ley de Ingresos Vigente, Causados en Ejercicios Fiscales Anteriores Pendientes de Liquidación o Pago	Cobro en término	Efectivo	1.1.1.1	Efectivo	1.1.2.4	Ingresos por Recuperar a Corto Plazo
49	Derechos no Comprendidos en la Ley de Ingresos Vigente, Causados en Ejercicios Fiscales Anteriores Pendientes de Liquidación o Pago	Cobro en término	Banco Moned.Nac.	1.1.1.2	Bancos/Tesorería	1.1.2.4	Ingresos por Recuperar a Corto Plazo

Tipo - CRI	Concepto del Tipo de Ingreso - CRI	Características	Medio de Recaudación o Percepción	Cuentas Contables			
				Cargo	Cuenta Cargo	Abono	Cuenta Abono
49	Derechos no Comprendidos en la Ley de Ingresos Vigente, Causados en Ejercicios Fiscales Anteriores Pendientes de Liquidación o Pago	Convenio de parcialidades o diferido	Efectivo	1.1.1.1	Efectivo	1.1.2.4	Ingresos por Recuperar a Corto Plazo
49	Derechos no Comprendidos en la Ley de Ingresos Vigente, Causados en Ejercicios Fiscales Anteriores Pendientes de Liquidación o Pago	Convenio de parcialidades o diferido	Banco Moned.Nac.	1.1.1.2	Bancos/Tesorería	1.1.2.4	Ingresos por Recuperar a Corto Plazo
49	Derechos no Comprendidos en la Ley de Ingresos Vigente, Causados en Ejercicios Fiscales Anteriores Pendientes de Liquidación o Pago	Cobro extemporáneo	Efectivo	1.1.1.1	Efectivo	1.1.2.4	Ingresos por Recuperar a Corto Plazo
49	Derechos no Comprendidos en la Ley de Ingresos Vigente, Causados en Ejercicios Fiscales Anteriores Pendientes de Liquidación o Pago	Cobro extemporáneo	Banco Moned.Nac.	1.1.1.2	Bancos/Tesorería	1.1.2.4	Ingresos por Recuperar a Corto Plazo
49	Derechos no Comprendidos en la Ley de Ingresos Vigente, Causados en Ejercicios Fiscales Anteriores Pendientes de Liquidación o Pago	Resolución judicial	Efectivo	1.1.1.1	Efectivo	1.1.2.4	Ingresos por Recuperar a Corto Plazo
49	Derechos no Comprendidos en la Ley de Ingresos Vigente, Causados en Ejercicios Fiscales Anteriores Pendientes de Liquidación o Pago	Resolución judicial	Banco Moned.Nac.	1.1.1.2	Bancos/Tesorería	1.1.2.4	Ingresos por Recuperar a Corto Plazo
51	Productos	Cobro en término	Efectivo	1.1.1.1	Efectivo	1.1.2.4	Ingresos por Recuperar a Corto Plazo
51	Productos	Cobro en término	Banco Moned.Nac.	1.1.1.2	Bancos/Tesorería	1.1.2.4	Ingresos por Recuperar a Corto Plazo

Tipo - CRI	Concepto del Tipo de Ingreso - CRI	Características	Medio de Recaudación o Percepción	Cuentas Contables			
				Cargo	Cuenta Cargo	Abono	Cuenta Abono
51	Productos (venta de bienes inmuebles, muebles e intangibles) Adicion DOF 09-08-2023	Cobro en término	Efectivo	1.1.1.1	Efectivo	1.1.2.2	Cuentas por Cobrar a Corto Plazo
51	Productos (venta de bienes inmuebles, muebles e intangibles) Adicion DOF 09-08-2023	Cobro en término	Banco Moned.Nac.	1.1.1.2	Bancos/Tesorería	1.1.2.2	Cuentas por Cobrar a Corto Plazo
59	Productos no Comprendidos en la Ley de Ingresos Vigente, Causados en Ejercicios Fiscales Anteriores Pendientes de Liquidación o Pago	Cobro en término	Efectivo	1.1.1.1	Efectivo	1.1.2.4	Ingresos por Recuperar a Corto Plazo
59	Productos no Comprendidos en la Ley de Ingresos Vigente, Causados en Ejercicios Fiscales Anteriores Pendientes de Liquidación o Pago	Cobro en término	Banco Moned.Nac.	1.1.1.2	Bancos/Tesorería	1.1.2.4	Ingresos por Recuperar a Corto Plazo
61	Aprovechamientos	Cobro en término	Efectivo	1.1.1.1	Efectivo	1.1.2.4	Ingresos por Recuperar a Corto Plazo
61	Aprovechamientos	Cobro en término	Banco Moned.Nac.	1.1.1.2	Bancos/Tesorería	1.1.2.4	Ingresos por Recuperar a Corto Plazo
62	Aprovechamientos patrimoniales Reforma DOF 09-08-2023	Cobro en término	Efectivo	1.1.1.1	Efectivo	1.1.2.4	Ingresos a recuperar a Corto Plazo
62	Aprovechamientos patrimoniales Reforma DOF 09-08-2023	Cobro en término	Banco Moned Nac	1.1.1.2	Bancos/Tesoreria	1.1.2.4	Ingresos a recuperar a Corto Plazo
63	Accesorios de Aprovechamientos	Cobro en término	Efectivo	1.1.1.1	Efectivo	1.1.2.4	Ingresos por Recuperar a Corto Plazo
63	Accesorios de Aprovechamientos	Cobro en término	Banco Moned.Nac.	1.1.1.2	Bancos/Tesorería	1.1.2.4	Ingresos por Recuperar a Corto Plazo
69	Aprovechamientos no Comprendidos en la Ley de Ingresos Vigente, Causados en Ejercicios Fiscales Anteriores Pendientes de Liquidación o Pago	Cobro en término	Efectivo	1.1.1.1	Efectivo	1.1.2.4	Ingresos por Recuperar a Corto Plazo

Tipo - CRI	Concepto del Tipo de Ingreso - CRI	Características	Medio de Recaudación o Percepción	Cuentas Contables			
				Cargo	Cuenta Cargo	Abono	Cuenta Abono
69	Aprovechamientos no Comprendidos en la Ley de Ingresos Vigente, Causados en Ejercicios Fiscales Anteriores Pendientes de Liquidación o Pago	Cobro en término	Banco Moned.Nac.	1.1.1.2	Bancos/Tesorería	1.1.2.4	Ingresos por Recuperar a Corto Plazo
71	Ingresos por Venta de Bienes y Prestación de Servicios de Instituciones Públicas de Seguridad Social	Cobro en una sola exhibición	Efectivo	1.1.1.1	Efectivo	1.1.2.2	Cuentas por Cobrar a Corto Plazo
71	Ingresos por Venta de Bienes y Prestación de Servicios de Instituciones Públicas de Seguridad Social	Cobro en una sola exhibición	Banco Moned.Nac.	1.1.1.2	Bancos/Tesorería	1.1.2.2	Cuentas por Cobrar a Corto Plazo
71	Ingresos por Venta de Bienes y Prestación de Servicios de Instituciones Públicas de Seguridad Social	Cobro en parcialidades o diferido	Efectivo	1.1.1.1	Efectivo	1.1.2.2	Cuentas por Cobrar a Corto Plazo
71	Ingresos por Venta de Bienes y Prestación de Servicios de Instituciones Públicas de Seguridad Social	Cobro en parcialidades o diferido	Banco Moned.Nac.	1.1.1.2	Bancos/Tesorería	1.1.2.2	Cuentas por Cobrar a Corto Plazo
72	Ingresos por Venta de Bienes y Prestación de Servicios de Empresas Públicas del Estado Reforma DOF 10-12-2025	Cobro en una sola exhibición	Efectivo	1.1.1.1	Efectivo	1.1.2.2	Cuentas por Cobrar a Corto Plazo
72	Ingresos por Venta de Bienes y Prestación de Servicios de Empresas Públicas del Estado Reforma DOF 10-12-2025	Cobro en una sola exhibición	Banco Moned.Nac.	1.1.1.2	Bancos/Tesorería	1.1.2.2	Cuentas por Cobrar a Corto Plazo
72	Ingresos por Venta de Bienes y Prestación de Servicios de Empresas Públicas del Estado Reforma DOF 10-12-2025	Cobro en parcialidades o diferido	Efectivo	1.1.1.1	Efectivo	1.1.2.2	Cuentas por Cobrar a Corto Plazo

Tipo - CRI	Concepto del Tipo de Ingreso - CRI	Características	Medio de Recaudación o Percepción	Cuentas Contables			
				Cargo	Cuenta Cargo	Abono	Cuenta Abono
72	Ingresos por Venta de Bienes y Prestación de Servicios de Empresas Públicas del Estado Reforma DOF 10-12-2025	Cobro en parcialidades o diferido	Banco Moned.Nac.	1.1.1.2	Bancos/Tesorería	1.1.2.2	Cuentas por Cobrar a Corto Plazo
73	Ingresos por Venta de Bienes y Prestación de Servicios de Entidades Paraestatales y Fideicomisos No Empresariales y No Financieros	Cobro en una sola exhibición	Efectivo	1.1.1.1	Efectivo	1.1.2.2	Cuentas por Cobrar a Corto Plazo
73	Ingresos por Venta de Bienes y Prestación de Servicios de Entidades Paraestatales y Fideicomisos No Empresariales y No Financieros	Cobro en una sola exhibición	Banco Moned.Nac.	1.1.1.2	Bancos/Tesorería	1.1.2.2	Cuentas por Cobrar a Corto Plazo
73	Ingresos por Venta de Bienes y Prestación de Servicios de Entidades Paraestatales y Fideicomisos No Empresariales y No Financieros	Cobro en parcialidades o diferido	Efectivo	1.1.1.1	Efectivo	1.1.2.2	Cuentas por Cobrar a Corto Plazo
73	Ingresos por Venta de Bienes y Prestación de Servicios de Entidades Paraestatales y Fideicomisos No Empresariales y No Financieros	Cobro en parcialidades o diferido	Banco Moned.Nac.	1.1.1.2	Bancos/Tesorería	1.1.2.2	Cuentas por Cobrar a Corto Plazo
74	Ingresos por Venta de Bienes y Prestación de Servicios de Entidades Paraestatales Empresariales No Financieras con Participación Estatal Mayoritaria	Cobro en una sola exhibición	Efectivo	1.1.1.1	Efectivo	1.1.2.2	Cuentas por Cobrar a Corto Plazo
74	Ingresos por Venta de Bienes y Prestación de Servicios de Entidades Paraestatales Empresariales No Financieras	Cobro en una sola exhibición	Banco Moned.Nac.	1.1.1.2	Bancos/Tesorería	1.1.2.2	Cuentas por Cobrar a Corto Plazo

Tipo - CRI	Concepto del Tipo de Ingreso - CRI	Características	Medio de Recaudación o Percepción	Cuentas Contables			
				Cargo	Cuenta Cargo	Abono	Cuenta Abono
	con Participación Estatal Mayoritaria						
74	Ingresos por Venta de Bienes y Prestación de Servicios de Entidades Paraestatales Empresariales No Financieras con Participación Estatal Mayoritaria	Cobro en parcialidades o diferido	Efectivo	1.1.1.1	Efectivo	1.1.2.2	Cuentas por Cobrar a Corto Plazo
74	Ingresos por Venta de Bienes y Prestación de Servicios de Entidades Paraestatales Empresariales No Financieras con Participación Estatal Mayoritaria	Cobro en parcialidades o diferido	Banco Moned.Nac.	1.1.1.2	Bancos/Tesorería	1.1.2.2	Cuentas por Cobrar a Corto Plazo
75	Ingresos por Venta de Bienes y Prestación de Servicios de Entidades Paraestatales Empresariales Financieras Monetarias con Participación Estatal Mayoritaria	Cobro en una sola exhibición	Efectivo	1.1.1.1	Efectivo	1.1.2.2	Cuentas por Cobrar a Corto Plazo
75	Ingresos por Venta de Bienes y Prestación de Servicios de Entidades Paraestatales Empresariales Financieras Monetarias con Participación Estatal Mayoritaria	Cobro en una sola exhibición	Banco Moned.Nac.	1.1.1.2	Bancos/Tesorería	1.1.2.2	Cuentas por Cobrar a Corto Plazo
75	Ingresos por Venta de Bienes y Prestación de Servicios de Entidades Paraestatales Empresariales Financieras Monetarias con Participación Estatal Mayoritaria	Cobro en parcialidades o diferido	Efectivo	1.1.1.1	Efectivo	1.1.2.2	Cuentas por Cobrar a Corto Plazo
75	Ingresos por Venta de Bienes y Prestación de Servicios de Entidades Paraestatales Empresariales Financieras	Cobro en parcialidades o diferido	Banco Moned.Nac.	1.1.1.2	Bancos/Tesorería	1.1.2.2	Cuentas por Cobrar a Corto Plazo

Tipo - CRI	Concepto del Tipo de Ingreso - CRI	Características	Medio de Recaudación o Percepción	Cuentas Contables			
				Cargo	Cuenta Cargo	Abono	Cuenta Abono
	Monetarias con Participación Estatal Mayoritaria						
76	Ingresos por Venta de Bienes y Prestación de Servicios de Entidades Paraestatales Empresariales Financieras No Monetarias con Participación Estatal Mayoritaria	Cobro en una sola exhibición	Efectivo	1.1.1.1	Efectivo	1.1.2.2	Cuentas por Cobrar a Corto Plazo
76	Ingresos por Venta de Bienes y Prestación de Servicios de Entidades Paraestatales Empresariales Financieras No Monetarias con Participación Estatal Mayoritaria	Cobro en una sola exhibición	Banco Moned.Nac.	1.1.1.2	Bancos/Tesorería	1.1.2.2	Cuentas por Cobrar a Corto Plazo
76	Ingresos por Venta de Bienes y Prestación de Servicios de Entidades Paraestatales Empresariales Financieras No Monetarias con Participación Estatal Mayoritaria	Cobro en parcialidades o diferido	Efectivo	1.1.1.1	Efectivo	1.1.2.2	Cuentas por Cobrar a Corto Plazo
76	Ingresos por Venta de Bienes y Prestación de Servicios de Entidades Paraestatales Empresariales Financieras No Monetarias con Participación Estatal Mayoritaria	Cobro en parcialidades o diferido	Banco Moned.Nac.	1.1.1.2	Bancos/Tesorería	1.1.2.2	Cuentas por Cobrar a Corto Plazo
77	Ingresos por Venta de Bienes y Prestación de Servicios de Fideicomisos Financieros Públicos con Participación Estatal Mayoritaria	Cobro en una sola exhibición	Efectivo	1.1.1.1	Efectivo	1.1.2.2	Cuentas por Cobrar a Corto Plazo
77	Ingresos por Venta de Bienes y Prestación de Servicios de Fideicomisos Financieros	Cobro en una sola exhibición	Banco Moned.Nac.	1.1.1.2	Bancos/Tesorería	1.1.2.2	Cuentas por Cobrar a Corto Plazo

Tipo - CRI	Concepto del Tipo de Ingreso - CRI	Características	Medio de Recaudación o Percepción	Cuentas Contables			
				Cargo	Cuenta Cargo	Abono	Cuenta Abono
	Públicos con Participación Estatal Mayoritaria						
77	Ingresos por Venta de Bienes y Prestación de Servicios de Fideicomisos Financieros Públicos con Participación Estatal Mayoritaria	Cobro en parcialidades o diferido	Efectivo	1.1.1.1	Efectivo	1.1.2.2	Cuentas por Cobrar a Corto Plazo
77	Ingresos por Venta de Bienes y Prestación de Servicios de Fideicomisos Financieros Públicos con Participación Estatal Mayoritaria	Cobro en parcialidades o diferido	Banco Moned.Nac.	1.1.1.2	Bancos/Tesorería	1.1.2.2	Cuentas por Cobrar a Corto Plazo
78	Ingresos por Venta de Bienes y Prestación de Servicios de los Poderes Legislativo y Judicial, y de los Órganos Autónomos	Cobro en una sola exhibición	Efectivo	1.1.1.1	Efectivo	1.1.2.2	Cuentas por Cobrar a Corto Plazo
78	Ingresos por Venta de Bienes y Prestación de Servicios de los Poderes Legislativo y Judicial, y de los Órganos Autónomos	Cobro en una sola exhibición	Banco Moned.Nac.	1.1.1.2	Bancos/Tesorería	1.1.2.2	Cuentas por Cobrar a Corto Plazo
78	Ingresos por Venta de Bienes y Prestación de Servicios de los Poderes Legislativo y Judicial, y de los Órganos Autónomos	Cobro en parcialidades o diferido	Efectivo	1.1.1.1	Efectivo	1.1.2.2	Cuentas por Cobrar a Corto Plazo
78	Ingresos por Venta de Bienes y Prestación de Servicios de los Poderes Legislativo y Judicial, y de los Órganos Autónomos	Cobro en parcialidades o diferido	Banco Moned.Nac.	1.1.1.2	Bancos/Tesorería	1.1.2.2	Cuentas por Cobrar a Corto Plazo
79	Otros Ingresos	Cobro en una sola exhibición	Efectivo	1.1.1.1	Efectivo	1.1.2.2	Cuentas por Cobrar a Corto Plazo
79	Otros Ingresos	Cobro en una sola exhibición	Banco Moned.Nac.	1.1.1.2	Bancos/Tesorería	1.1.2.2	Cuentas por Cobrar a Corto Plazo
81	Participaciones	Cobro en término	Banco Moned.Nac.	1.1.1.2	Bancos/Tesorería	1.1.2.2	Cuentas por Cobrar a Corto Plazo
82	Aportaciones	Cobro en término	Banco Moned.Nac.	1.1.1.2	Bancos/Tesorería	1.1.2.2	Cuentas por Cobrar a Corto Plazo

Tipo - CRI	Concepto del Tipo de Ingreso - CRI	Características	Medio de Recaudación o Percepción	Cuentas Contables			
				Cargo	Cuenta Cargo	Abono	Cuenta Abono
83	Convenios	Cobro en término	Banco Moned.Nac.	1.1.1.2	Bancos/Tesorería	1.1.2.2	Cuentas por Cobrar a Corto Plazo
84	Incentivos Derivados de la Colaboración Fiscal	Cobro en término	Banco Moned.Nac.	1.1.1.2	Bancos/Tesorería	2.1.9.2	Recaudación por Participar
85	Fondos Distintos de Aportaciones	Cobro en término	Banco Moned.Nac.	1.1.1.2	Bancos/Tesorería	1.1.2.2	Cuentas por Cobrar a Corto Plazo
91	Transferencias y Asignaciones	Cobro en término	Banco Moned.Nac.	1.1.1.2	Bancos/Tesorería	1.1.2.2	Cuentas por Cobrar a Corto Plazo
93	Subsidios y Subvenciones	Cobro en término	Banco Moned.Nac.	1.1.1.2	Bancos/Tesorería	1.1.2.2	Cuentas por Cobrar a Corto Plazo
95	Pensiones y Jubilaciones	Cobro en término	Banco Moned.Nac.	1.1.1.2	Bancos/Tesorería	1.1.2.2	Cuentas por Cobrar a Corto Plazo
97	Transferencias del Fondo Mexicano del Petróleo para la Estabilización y el Desarrollo	Cobro en término	Banco Moned.Nac.	1.1.1.2	Bancos/Tesorería	1.1.2.2	Cuentas por Cobrar a Corto Plazo

B.3 Matriz de Ingresos Devengados y Recaudados Simultáneos

Matriz refromada DOF 09-08-2023

Tipo - CRI	Concepto del Tipo de Ingreso - CRI	Medio de Recaudación o Percepción	Cuenta Contable			
			Cargo	Cuenta Cargo	Abono	Cuenta Abono
11	Impuestos Sobre los Ingresos	Banco Moned. Nac.	1.1.1.2	Bancos/Tesorería	4.1.1.1	Impuestos Sobre los Ingresos
11	Impuestos Sobre los Ingresos	Efectivo	1.1.1.1	Efectivo	4.1.1.1	Impuestos Sobre los Ingresos
12	Impuestos Sobre el Patrimonio	Banco Moned. Nac.	1.1.1.2	Bancos/Tesorería	4.1.1.2	Impuestos Sobre el Patrimonio
12	Impuestos Sobre el Patrimonio	Efectivo	1.1.1.1	Efectivo	4.1.1.2	Impuestos Sobre el Patrimonio
13	Impuestos Sobre la Producción, el Consumo y las Transacciones	Banco Moned. Nac.	1.1.1.2	Bancos/Tesorería	4.1.1.3	Impuestos Sobre la Producción, el Consumo y las Transacciones
13	Impuestos Sobre la Producción, el Consumo y las Transacciones	Efectivo	1.1.1.1	Efectivo	4.1.1.3	Impuestos Sobre la Producción, el Consumo y las Transacciones
14	Impuestos al Comercio Exterior	Banco Moned. Nac.	1.1.1.2	Bancos/Tesorería	4.1.1.4	Impuestos al Comercio Exterior
14	Impuestos al Comercio Exterior	Efectivo	1.1.1.1	Efectivo	4.1.1.4	Impuestos al Comercio Exterior
15	Impuestos Sobre Nóminas y Asimilables	Banco Moned. Nac.	1.1.1.2	Bancos/Tesorería	4.1.1.5	Impuestos Sobre Nóminas y Asimilables
15	Impuestos Sobre Nóminas y Asimilables	Efectivo	1.1.1.1	Efectivo	4.1.1.5	Impuestos Sobre Nóminas y Asimilables
16	Impuestos Ecológicos	Banco Moned. Nac.	1.1.1.2	Bancos/Tesorería	4.1.1.6	Impuestos Ecológicos
16	Impuestos Ecológicos	Efectivo	1.1.1.1	Efectivo	4.1.1.6	Impuestos Ecológicos
17	Accesorios de Impuestos	Banco Moned. Nac.	1.1.1.2	Bancos/Tesorería	4.1.1.7	Accesorios de Impuestos
17	Accesorios de Impuestos	Efectivo	1.1.1.1	Efectivo	4.1.1.7	Accesorios de Impuestos
18	Otros Impuestos	Banco Moned. Nac.	1.1.1.2	Bancos/Tesorería	4.1.1.9	Otros Impuestos
18	Otros Impuestos	Efectivo	1.1.1.1	Efectivo	4.1.1.9	Otros Impuestos
19	Impuestos no Comprendidos en la Ley de Ingresos Vigente, Causados en Ejercicios Fiscales Anteriores Pendientes de Liquidación o Pago	Banco Moned. Nac.	1.1.1.2	Bancos/Tesorería	4.1.1.8	Impuestos no Comprendidos en la Ley de Ingresos Vigente, Causados en Ejercicios Fiscales Anteriores Pendientes de Liquidación o Pago
19	Impuestos no Comprendidos en la Ley de Ingresos Vigente, Causados en Ejercicios Fiscales Anteriores Pendientes de Liquidación o Pago	Efectivo	1.1.1.1	Efectivo	4.1.1.8	Impuestos no Comprendidos en la Ley de Ingresos Vigente, Causados en Ejercicios Fiscales Anteriores Pendientes de Liquidación o Pago

Tipo - CRI	Concepto del Tipo de Ingreso - CRI	Medio de Recaudación o Percepción	Cuenta Contable			
			Cargo	Cuenta Cargo	Abono	Cuenta Abono
21	Aportaciones para Fondos de Vivienda	Banco Moned. Nac.	1.1.1.2	Bancos/Tesorería	4.1.2.1	Aportaciones para Fondos de Vivienda
21	Aportaciones para Fondos de Vivienda	Efectivo	1.1.1.1	Efectivo	4.1.2.1	Aportaciones para Fondos de Vivienda
22	Cuotas para la Seguridad Social	Banco Moned. Nac.	1.1.1.2	Bancos/Tesorería	4.1.2.2	Cuotas para la Seguridad Social
22	Cuotas para la Seguridad Social	Efectivo	1.1.1.1	Efectivo	4.1.2.2	Cuotas para la Seguridad Social
23	Cuotas de Ahorro para el Retiro	Banco Moned. Nac.	1.1.1.2	Bancos/Tesorería	4.1.2.3	Cuotas de Ahorro para el Retiro
23	Cuotas de Ahorro para el Retiro	Efectivo	1.1.1.1	Efectivo	4.1.2.3	Cuotas de Ahorro para el Retiro
24	Otras Cuotas y Aportaciones para la Seguridad Social	Banco Moned. Nac.	1.1.1.2	Bancos/Tesorería	4.1.2.9	Otras Cuotas y Aportaciones para la Seguridad Social
24	Otras Cuotas y Aportaciones para la Seguridad Social	Efectivo	1.1.1.1	Efectivo	4.1.2.9	Otras Cuotas y Aportaciones para la Seguridad Social
25	Accesorios de Cuotas y Aportaciones de Seguridad Social	Banco Moned. Nac.	1.1.1.2	Bancos/Tesorería	4.1.2.4	Accesorios de Cuotas y Aportaciones de Seguridad Social
25	Accesorios de Cuotas y Aportaciones de Seguridad Social	Efectivo	1.1.1.1	Efectivo	4.1.2.4	Accesorios de Cuotas y Aportaciones de Seguridad Social
31	Contribuciones de Mejoras por Obras Públicas	Banco Moned. Nac.	1.1.1.2	Bancos/Tesorería	4.1.3.1	Contribuciones de Mejoras por Obras Públicas
31	Contribuciones de Mejoras por Obras Públicas	Efectivo	1.1.1.1	Efectivo	4.1.3.1	Contribuciones de Mejoras por Obras Públicas
39	Contribuciones de Mejoras no Comprendidas en la Ley de Ingresos Vigente, Causadas en Ejercicios Fiscales Anteriores Pendientes de Liquidación o Pago	Banco Moned. Nac.	1.1.1.2	Bancos/Tesorería	4.1.3.2	Contribuciones de Mejoras no Comprendidas en la Ley de Ingresos Vigente, Causadas en Ejercicios Fiscales Anteriores Pendientes de Liquidación o Pago
39	Contribuciones de Mejoras no Comprendidas en la Ley de Ingresos Vigente, Causadas en Ejercicios Fiscales Anteriores Pendientes de Liquidación o Pago	Efectivo	1.1.1.1	Efectivo	4.1.3.2	Contribuciones de Mejoras no Comprendidas en la Ley de Ingresos Vigente, Causadas en Ejercicios Fiscales Anteriores Pendientes de Liquidación o Pago
41	Derechos por el Uso, Goce, Aprovechamiento o Explotación de Bienes de Dominio Público	Banco Moned. Nac.	1.1.1.2	Bancos/Tesorería	4.1.4.1	Derechos por el Uso, Goce, Aprovechamiento o Explotación de Bienes de Dominio Público
41	Derechos por el Uso, Goce, Aprovechamiento o Explotación de Bienes de Dominio Público	Efectivo	1.1.1.1	Efectivo	4.1.4.1	Derechos por el Uso, Goce, Aprovechamiento o Explotación de Bienes de Dominio Público
43	Derechos por Prestación de Servicios	Banco Moned. Nac.	1.1.1.2	Bancos/Tesorería	4.1.4.3	Derechos por Prestación de Servicios

Tipo - CRI	Concepto del Tipo de Ingreso - CRI	Medio de Recaudación o Percepción	Cuenta Contable			
			Cargo	Cuenta Cargo	Abono	Cuenta Abono
43	Derechos por Prestación de Servicios	Efectivo	1.1.1.1	Efectivo	4.1.4.3	Derechos por Prestación de Servicios
44	Otros Derechos	Banco Moned. Nac.	1.1.1.2	Bancos/Tesorería	4.1.4.9	Otros Derechos
44	Otros Derechos	Efectivo	1.1.1.1	Efectivo	4.1.4.9	Otros Derechos
45	Accesorios de Derechos	Banco Moned. Nac.	1.1.1.2	Bancos/Tesorería	4.1.4.4	Accesorios de Derechos
45	Accesorios de Derechos	Efectivo	1.1.1.1	Efectivo	4.1.4.4	Accesorios de Derechos
49	Derechos no Comprendidos en la Ley de Ingresos Vigente, Causados en Ejercicios Fiscales Anteriores Pendientes de Liquidación o Pago	Banco Moned. Nac.	1.1.1.2	Bancos/Tesorería	4.1.4.5	Derechos no Comprendidos en la Ley de Ingresos Vigente, Causados en Ejercicios Fiscales Anteriores Pendientes de Liquidación o Pago
49	Derechos no Comprendidos en la Ley de Ingresos Vigente, Causados en Ejercicios Fiscales Anteriores Pendientes de Liquidación o Pago	Efectivo	1.1.1.1	Efectivo	4.1.4.5	Derechos no Comprendidos en la Ley de Ingresos Vigente, Causados en Ejercicios Fiscales Anteriores Pendientes de Liquidación o Pago
51	Productos	Banco Moned. Nac.	1.1.1.2	Bancos/Tesorería	4.1.5.1	Productos[5]
51	Productos	Efectivo	1.1.1.1	Efectivo	4.1.5.1	Productos[6]
51	Productos (venta de bienes inmuebles, muebles e intangibles) Adicion DOF 09-08-2023	Banco Moned. Nac.	1.1.1.2	Bancos/Tesorería	1.2.3.1	Terrenos
51	Productos (venta de bienes inmuebles, muebles e intangibles) Adicion DOF 09-08-2023	Efectivo	1.1.1.1	Efectivo	1.2.3.1	Terrenos
51	Productos (venta de bienes inmuebles, muebles e intangibles) Adicion DOF 09-08-2023	Banco Moned. Nac.	1.1.1.2	Bancos/Tesorería	1.2.3.2	Viviendas

[5] Incluye intereses que generan las cuentas bancarias de los entes públicos en productos

[6] Incluye intereses que generan las cuentas bancarias de los entes públicos en productos

Tipo - CRI	Concepto del Tipo de Ingreso - CRI	Medio de Recaudación o Percepción	Cuenta Contable			
			Cargo	Cuenta Cargo	Abono	Cuenta Abono
51	Productos (venta de bienes inmuebles, muebles e intangibles) Adicion DOF 09-08-2023	Efectivo	1.1.1.1	Efectivo	1.2.3.2	Viviendas
51	Productos (venta de bienes inmuebles, muebles e intangibles) Adicion DOF 09-08-2023	Banco Moned. Nac.	1.1.1.2	Bancos/Tesorería	1.2.3.3	Edificios no Habitacionales
51	Productos (venta de bienes inmuebles, muebles e intangibles) Adicion DOF 09-08-2023	Efectivo	1.1.1.1	Efectivo	1.2.3.3	Edificios no Habitacionales
51	Productos (venta de bienes inmuebles, muebles e intangibles) Adicion DOF 09-08-2023	Banco Moned. Nac.	1.1.1.2	Bancos/Tesorería	1.2.3.9	Otros Bienes Inmuebles
51	Productos (venta de bienes inmuebles, muebles e intangibles) Adicion DOF 09-08-2023	Efectivo	1.1.1.1	Efectivo	1.2.3.9	Otros Bienes Inmuebles
51	Productos (venta de bienes inmuebles, muebles e intangibles) Adicion DOF 09-08-2023	Banco Moned. Nac.	1.1.1.2	Bancos/Tesorería	1.2.4.1	Mobiliario y Equipo de Administración
51	Productos (venta de bienes inmuebles, muebles e intangibles) Adicion DOF 09-08-2023	Efectivo	1.1.1.1	Efectivo	1.2.4.1	Mobiliario y Equipo de Administración
51	Productos (venta de bienes inmuebles, muebles e intangibles) Adicion DOF 09-08-2023	Banco Moned. Nac.	1.1.1.2	Bancos/Tesorería	1.2.4.2	Mobiliario y Equipo Educacional y Recreativo
51	Productos (venta de bienes inmuebles, muebles e intangibles) Adicion DOF 09-08-2023	Efectivo	1.1.1.1	Efectivo	1.2.4.2	Mobiliario y Equipo Educacional y Recreativo
51	Productos (venta de bienes inmuebles, muebles e intangibles) Adicion DOF 09-08-2023	Banco Moned. Nac.	1.1.1.2	Bancos/Tesorería	1.2.4.3	Equipo e Instrumental Médico y de Laboratorio

Tipo - CRI	Concepto del Tipo de Ingreso - CRI	Medio de Recaudación o Percepción	Cuenta Contable			
			Cargo	Cuenta Cargo	Abono	Cuenta Abono
51	Productos (venta de bienes inmuebles, muebles e intangibles) Adicion DOF 09-08-2023	Efectivo	1.1.1.1	Efectivo	1.2.4.3	Equipo e Instrumental Médico y de Laboratorio
51	Productos (venta de bienes inmuebles, muebles e intangibles) Adicion DOF 09-08-2023	Banco Moned. Nac.	1.1.1.2	Bancos/Tesorería	1.2.4.4	Vehículos y Equipo de Transporte
51	Productos (venta de bienes inmuebles, muebles e intangibles) Adicion DOF 09-08-2023	Efectivo	1.1.1.1	Efectivo	1.2.4.4	Vehículos y Equipo de Transporte
51	Productos (venta de bienes inmuebles, muebles e intangibles) Adicion DOF 09-08-2023	Banco Moned. Nac.	1.1.1.2	Bancos/Tesorería	1.2.4.5	Equipo de Defensa y Seguridad
51	Productos (venta de bienes inmuebles, muebles e intangibles) Adicion DOF 09-08-2023	Efectivo	1.1.1.1	Efectivo	1.2.4.5	Equipo de Defensa y Seguridad
51	Productos (venta de bienes inmuebles, muebles e intangibles) Adicion DOF 09-08-2023	Banco Moned. Nac.	1.1.1.2	Bancos/Tesorería	1.2.4.6	Maquinaria, Otros Equipos y Herramientas
51	Productos (venta de bienes inmuebles, muebles e intangibles) Adicion DOF 09-08-2023	Efectivo	1.1.1.1	Efectivo	1.2.4.6	Maquinaria, Otros Equipos y Herramientas
51	Productos (venta de bienes inmuebles, muebles e intangibles) Adicion DOF 09-08-2023	Banco Moned. Nac.	1.1.1.2	Bancos/Tesorería	1.2.4.7	Colecciones, Obras de Arte y Objetos Valiosos
51	Productos (venta de bienes inmuebles, muebles e intangibles) Adicion DOF 09-08-2023	Efectivo	1.1.1.1	Efectivo	1.2.4.7	Colecciones, Obras de Arte y Objetos Valiosos
51	Productos (venta de bienes inmuebles, muebles e intangibles) Adicion DOF 09-08-2023	Banco Moned. Nac.	1.1.1.2	Bancos/Tesorería	1.2.4.8	Activos Biológicos

Tipo - CRI	Concepto del Tipo de Ingreso - CRI	Medio de Recaudación o Percepción	Cuenta Contable			
			Cargo	Cuenta Cargo	Abono	Cuenta Abono
51	Productos (venta de bienes inmuebles, muebles e intangibles) Adicion DOF 09-08-2023	Efectivo	1.1.1.1	Efectivo	1.2.4.8	Activos Biológicos
51	Productos (venta de bienes inmuebles, muebles e intangibles) Adicion DOF 09-08-2023	Banco Moned. Nac.	1.1.1.2	Bancos/Tesorería	1.2.5.1	Software
51	Productos (venta de bienes inmuebles, muebles e intangibles) Adicion DOF 09-08-2023	Efectivo	1.1.1.1	Efectivo	1.2.5.1	Software
51	Productos (venta de bienes inmuebles, muebles e intangibles) Adicion DOF 09-08-2023	Banco Moned. Nac.	1.1.1.2	Bancos/Tesorería	1.2.5.2	Patentes, Marcas y Derechos
51	Productos (venta de bienes inmuebles, muebles e intangibles) Adicion DOF 09-08-2023	Efectivo	1.1.1.1	Efectivo	1.2.5.2	Patentes, Marcas y Derechos
51	Productos (venta de bienes inmuebles, muebles e intangibles) Adicion DOF 09-08-2023	Banco Moned. Nac.	1.1.1.2	Bancos/Tesorería	1.2.5.3	Concesiones y Franquicias
51	Productos (venta de bienes inmuebles, muebles e intangibles) Adicion DOF 09-08-2023	Efectivo	1.1.1.1	Efectivo	1.2.5.3	Concesiones y Franquicias
51	Productos (venta de bienes inmuebles, muebles e intangibles) Adicion DOF 09-08-2023	Banco Moned. Nac.	1.1.1.2	Bancos/Tesorería	1.2.5.4	Licencias
51	Productos (venta de bienes inmuebles, muebles e intangibles) Adicion DOF 09-08-2023	Efectivo	1.1.1.1	Efectivo	1.2.5.4	Licencias
51	Productos (venta de bienes inmuebles, muebles e intangibles) Adicion DOF 09-08-2023	Banco Moned. Nac.	1.1.1.2	Bancos/Tesorería	1.2.5.9	Otros Activos Intangibles

Tipo - CRI	Concepto del Tipo de Ingreso - CRI	Medio de Recaudación o Percepción	Cuenta Contable			
			Cargo	Cuenta Cargo	Abono	Cuenta Abono
51	Productos (venta de bienes inmuebles, muebles e intangibles) Adicion DOF 09-08-2023	Efectivo	1.1.1.1	Efectivo	1.2.5.9	Otros Activos Intangibles
59	Productos no Comprendidos en la Ley de Ingresos Vigente, Causados en Ejercicios Fiscales Anteriores Pendientes de Liquidación o Pago	Banco Moned. Nac.	1.1.1.2	Bancos/Tesorería	4.1.5.4	Productos no Comprendidos en la Ley de Ingresos Vigente, Causados en Ejercicios Fiscales Anteriores Pendientes de Liquidación o Pago
59	Productos no Comprendidos en la Ley de Ingresos Vigente, Causados en Ejercicios Fiscales Anteriores Pendientes de Liquidación o Pago	Efectivo	1.1.1.1	Efectivo	4.1.5.4	Productos no Comprendidos en la Ley de Ingresos Vigente, Causados en Ejercicios Fiscales Anteriores Pendientes de Liquidación o Pago
61	Aprovechamientos	Banco Moned. Nac.	1.1.1.2	Bancos/Tesorería	4.1.6.2	Multas
61	Aprovechamientos	Efectivo	1.1.1.1	Efectivo	4.1.6.2	Multas
61	Aprovechamientos	Banco Moned. Nac.	1.1.1.2	Bancos/Tesorería	4.1.6.3	Indemnizaciones
61	Aprovechamientos	Efectivo	1.1.1.1	Efectivo	4.1.6.3	Indemnizaciones
61	Aprovechamientos	Banco Moned. Nac.	1.1.1.2	Bancos/Tesorería	4.1.6.4	Reintegros
61	Aprovechamientos	Efectivo	1.1.1.1	Efectivo	4.1.6.4	Reintegros
61	Aprovechamientos	Banco Moned. Nac.	1.1.1.2	Bancos/Tesorería	4.1.6.5	Aprovechamientos Provenientes de Obras Públicas
61	Aprovechamientos	Efectivo	1.1.1.1	Efectivo	4.1.6.5	Aprovechamientos Provenientes de Obras Públicas
61	Aprovechamientos	Banco Moned. Nac.	1.1.1.2	Bancos/Tesorería	4.1.6.9	Otros Aprovechamientos[7]
61	Aprovechamientos	Efectivo	1.1.1.1	Efectivo	4.1.6.9	Otros Aprovechamientos[8]
62	Aprovechamientos Patrimoniales Adicion DOF 09-08-2023	Banco Moned. Nac.	1.1.1.2	Bancos/Tesorería	4.1.6.9	Otros Aprovechamientos

[7] Incluye donativos en efectivo del Poder Ejecutivo, entre otros aprovechamientos.

[8] Incluye donativos en efectivo del Poder Ejecutivo, entre otros aprovechamientos.

Tipo - CRI	Concepto del Tipo de Ingreso - CRI	Medio de Recaudación o Percepción	Cuenta Contable			
			Cargo	Cuenta Cargo	Abono	Cuenta Abono
62	Aprovechamientos Patrimoniales Adicion DOF 09-08-2023	Efectivo	1.1.1.1	Efectivo	4.1.6.9	Otros Aprovechamientos
63	Accesorios de Aprovechamientos	Banco Moned. Nac.	1.1.1.2	Bancos/Tesorería	4.1.6.8	Accesorios de Aprovechamientos
63	Accesorios de Aprovechamientos	Efectivo	1.1.1.1	Efectivo	4.1.6.8	Accesorios de Aprovechamientos
69	Aprovechamientos no Comprendidos en la Ley de Ingresos Vigente, Causados en Ejercicios Fiscales Anteriores Pendientes de Liquidación o Pago	Banco Moned. Nac.	1.1.1.2	Bancos/Tesorería	4.1.6.6	Aprovechamientos no Comprendidos en la Ley de Ingresos Vigente, Causados en Ejercicios Fiscales Anteriores Pendientes de Liquidación o Pago
69	Aprovechamientos no Comprendidos en la Ley de Ingresos Vigente, Causados en Ejercicios Fiscales Anteriores Pendientes de Liquidación o Pago	Efectivo	1.1.1.1	Efectivo	4.1.6.6	Aprovechamientos no Comprendidos en la Ley de Ingresos Vigente, Causados en Ejercicios Fiscales Anteriores Pendientes de Liquidación o Pago
71	Ingresos por Venta de Bienes y Prestación de Servicios de Instituciones Públicas de Seguridad Social	Banco Moned. Nac.	1.1.1.2	Bancos/Tesorería	4.1.7.1	Ingresos por Venta de Bienes y Prestación de Servicios de Instituciones Públicas de Seguridad Social
71	Ingresos por Venta de Bienes y Prestación de Servicios de Instituciones Públicas de Seguridad Social	Efectivo	1.1.1.1	Efectivo	4.1.7.1	Ingresos por Venta de Bienes y Prestación de Servicios de Instituciones Públicas de Seguridad Social
72	Ingresos por Venta de Bienes y Prestación de Servicios de Empresas Públicas del Estado Reforma DOF 10-12-2025	Banco Moned. Nac.	1.1.1.2	Bancos/Tesorería	4.1.7.2	Ingresos por Venta de Bienes y Prestación de Servicios de Empresas Públicas del Estado Reforma DOF 10-12-2025
72	Ingresos por Venta de Bienes y Prestación de Servicios de Empresas Públicas del Estado Reforma DOF 10-12-2025	Efectivo	1.1.1.1	Efectivo	4.1.7.2	Ingresos por Venta de Bienes y Prestación de Servicios de Empresas Públicas del Estado Reforma DOF 10-12-2025
73	Ingresos por Venta de Bienes y Prestación de Servicios de Entidades Paraestatales y Fideicomisos No Empresariales y No Financieros	Banco Moned. Nac.	1.1.1.2	Bancos/Tesorería	4.1.7.3	Ingresos por Venta de Bienes y Prestación de Servicios de Entidades Paraestatales y Fideicomisos No Empresariales y No Financieros

Tipo - CRI	Concepto del Tipo de Ingreso - CRI	Medio de Recaudación o Percepción	Cuenta Contable			
			Cargo	Cuenta Cargo	Abono	Cuenta Abono
73	Ingresos por Venta de Bienes y Prestación de Servicios de Entidades Paraestatales y Fideicomisos No Empresariales y No Financieros	Efectivo	1.1.1.1	Efectivo	4.1.7.3	Ingresos por Venta de Bienes y Prestación de Servicios de Entidades Paraestatales y Fideicomisos No Empresariales y No Financieros
74	Ingresos por Venta de Bienes y Prestación de Servicios de Entidades Paraestatales Empresariales No Financieras con Participación Estatal Mayoritaria	Banco Moned. Nac.	1.1.1.2	Bancos/Tesorería	4.1.7.4	Ingresos por Venta de Bienes y Prestación de Servicios de Entidades Paraestatales Empresariales No Financieras con Participación Estatal Mayoritaria
74	Ingresos por Venta de Bienes y Prestación de Servicios de Entidades Paraestatales Empresariales No Financieras con Participación Estatal Mayoritaria	Efectivo	1.1.1.1	Efectivo	4.1.7.4	Ingresos por Venta de Bienes y Prestación de Servicios de Entidades Paraestatales Empresariales No Financieras con Participación Estatal Mayoritaria
75	Ingresos por Venta de Bienes y Prestación de Servicios de Entidades Paraestatales Empresariales Financieras Monetarias con Participación Estatal Mayoritaria	Banco Moned. Nac.	1.1.1.2	Bancos/Tesorería	4.1.7.5	Ingresos por Venta de Bienes y Prestación de Servicios de Entidades Paraestatales Empresariales Financieras Monetarias con Participación Estatal Mayoritaria
75	Ingresos por Venta de Bienes y Prestación de Servicios de Entidades Paraestatales Empresariales Financieras Monetarias con Participación Estatal Mayoritaria	Efectivo	1.1.1.1	Efectivo	4.1.7.5	Ingresos por Venta de Bienes y Prestación de Servicios de Entidades Paraestatales Empresariales Financieras Monetarias con Participación Estatal Mayoritaria
76	Ingresos por Venta de Bienes y Prestación de Servicios de Entidades Paraestatales Empresariales Financieras No Monetarias con Participación Estatal Mayoritaria	Banco Moned. Nac.	1.1.1.2	Bancos/Tesorería	4.1.7.6	Ingresos por Venta de Bienes y Prestación de Servicios de Entidades Paraestatales Empresariales Financieras No Monetarias con Participación Estatal Mayoritaria
76	Ingresos por Venta de Bienes y Prestación de Servicios de Entidades Paraestatales Empresariales Financieras No Monetarias con Participación Estatal Mayoritaria	Efectivo	1.1.1.1	Efectivo	4.1.7.6	Ingresos por Venta de Bienes y Prestación de Servicios de Entidades Paraestatales Empresariales Financieras No Monetarias con Participación Estatal Mayoritaria
77	Ingresos por Venta de Bienes y Prestación de Servicios de Fideicomisos Financieros Públicos con Participación Estatal Mayoritaria	Banco Moned. Nac.	1.1.1.2	Bancos/Tesorería	4.1.7.7	Ingresos por Venta de Bienes y Prestación de Servicios de Fideicomisos Financieros Públicos con Participación Estatal Mayoritaria

Tipo - CRI	Concepto del Tipo de Ingreso - CRI	Medio de Recaudación o Percepción	Cuenta Contable			
			Cargo	Cuenta Cargo	Abono	Cuenta Abono
77	Ingresos por Venta de Bienes y Prestación de Servicios de Fideicomisos Financieros Públicos con Participación Estatal Mayoritaria	Efectivo	1.1.1.1	Efectivo	4.1.7.7	Ingresos por Venta de Bienes y Prestación de Servicios de Fideicomisos Financieros Públicos con Participación Estatal Mayoritaria
78	Ingresos por Venta de Bienes y Prestación de Servicios de los Poderes Legislativo y Judicial, y de los Órganos Autónomos	Banco Moned. Nac.	1.1.1.2	Bancos/Tesorería	4.1.7.8	Ingresos por Venta de Bienes y Prestación de Servicios de los Poderes Legislativo y Judicial, y de los Órganos Autónomos
78	Ingresos por Venta de Bienes y Prestación de Servicios de los Poderes Legislativo y Judicial, y de los Órganos Autónomos	Efectivo	1.1.1.1	Efectivo	4.1.7.8	Ingresos por Venta de Bienes y Prestación de Servicios de los Poderes Legislativo y Judicial, y de los Órganos Autónomos
79	Otros Ingresos	Banco Moned. Nac.	1.1.1.2	Bancos/Tesorería	4.3.1.1	Intereses Ganados de Títulos, Valores y demás Instrumentos Financieros
79	Otros Ingresos	Efectivo	1.1.1.1	Efectivo	4.3.1.1	Intereses Ganados de Títulos, Valores y demás Instrumentos Financieros
79	Otros Ingresos	Banco Moned. Nac.	1.1.1.2	Bancos/Tesorería	4.3.9.9	Otros Ingresos y Beneficios Varios[9]
79	Otros Ingresos	Efectivo	1.1.1.1	Efectivo	4.3.9.9	Otros Ingresos y Beneficios Varios[10]
81	Participaciones	Banco Moned. Nac.	1.1.1.2	Bancos/Tesorería	4.2.1.1	Participaciones
81	Participaciones	Efectivo	1.1.1.1	Efectivo	4.2.1.1	Participaciones
82	Aportaciones	Banco Moned. Nac.	1.1.1.2	Bancos/Tesorería	4.2.1.2	Aportaciones
82	Aportaciones	Efectivo	1.1.1.1	Efectivo	4.2.1.2	Aportaciones
83	Convenios	Banco Moned. Nac.	1.1.1.2	Bancos/Tesorería	4.2.1.3	Convenios
83	Convenios	Efectivo	1.1.1.1	Efectivo	4.2.1.3	Convenios
84	Incentivos Derivados de la Colaboración Fiscal	Banco Moned. Nac.	1.1.1.2	Bancos/Tesorería	4.2.1.4	Incentivos Derivados de la Colaboración Fiscal
84	Incentivos Derivados de la Colaboración Fiscal	Efectivo	1.1.1.1	Efectivo	4.2.1.4	Incentivos Derivados de la Colaboración Fiscal

Tipo - CRI	Concepto del Tipo de Ingreso - CRI	Medio de Recaudación o Percepción	Cuenta Contable			
			Cargo	Cuenta Cargo	Abono	Cuenta Abono
85	Fondos Distintos de Aportaciones	Banco Moned. Nac.	1.1.1.2	Bancos/Tesorería	4.2.1.5	Fondos Distintos de Aportaciones
85	Fondos Distintos de Aportaciones	Efectivo	1.1.1.1	Efectivo	4.2.1.5	Fondos Distintos de Aportaciones
91	Transferencias y Asignaciones	Banco Moned. Nac.	1.1.1.2	Bancos/Tesorería	4.2.2.1	Transferencias y Asignaciones
91	Transferencias y Asignaciones	Efectivo	1.1.1.1	Efectivo	4.2.2.1	Transferencias y Asignaciones
93	Subsidios y Subvenciones	Banco Moned. Nac.	1.1.1.2	Bancos/Tesorería	4.2.2.3	Subsidios y Subvenciones
93	Subsidios y Subvenciones	Efectivo	1.1.1.1	Efectivo	4.2.2.3	Subsidios y Subvenciones
95	Pensiones y Jubilaciones	Banco Moned. Nac.	1.1.1.2	Bancos/Tesorería	4.2.2.5	Pensiones y Jubilaciones
95	Pensiones y Jubilaciones	Efectivo	1.1.1.1	Efectivo	4.2.2.5	Pensiones y Jubilaciones
97	Transferencias del Fondo Mexicano del Petróleo para la Estabilización y el Desarrollo	Banco Moned.Nac.	1.1.1.2	Bancos/Tesorería	4.2.2.7	Transferencias del Fondo Mexicano del Petróleo para la Estabilización y el Desarrollo
97	Transferencias del Fondo Mexicano del Petróleo para la Estabilización y el Desarrollo	Efectivo	1.1.1.1	Efectivo	4.2.2.7	Transferencias del Fondo Mexicano del Petróleo para la Estabilización y el Desarrollo
03	Financiamiento Interno	Banco Moned.Nac.	1.1.1.2	Bancos/Tesorería	2.1.4.1	Títulos y Valores de la Deuda Pública Interna a Corto Plazo
03	Financiamiento Interno	Efectivo	1.1.1.1	Efectivo	2.1.4.1	Títulos y Valores de la Deuda Pública Interna a Corto Plazo
03	Financiamiento Interno	Banco Moned.Nac.	1.1.1.2	Bancos/Tesorería	2.2.3.1	Títulos y Valores de la Deuda Pública Interna a Largo Plazo
03	Financiamiento Interno	Efectivo	1.1.1.1	Efectivo	2.2.3.1	Títulos y Valores de la Deuda Pública Interna a Largo Plazo
03	Financiamiento Interno	Banco Moned.Nac.	1.1.1.2	Bancos/Tesorería	2.2.3.3	Préstamos de la Deuda Pública Interna por Pagar a Largo Plazo
03	Financiamiento Interno	Efectivo	1.1.1.1	Efectivo	2.2.3.3	Préstamos de la Deuda Pública Interna por Pagar a Largo Plazo

ANEXO 2

POLÍTICAS DE REGISTRO

1. DISPOSICIONES GENERALES

- La información financiera del Instituto Municipal de Planeación y Evaluación de Aguascalientes (IMPLAN) deberá complementarse con los anexos, formatos e información adicional que determine el Consejo Nacional de Armonización Contable (CONAC), así como con aquella que establezcan las disposiciones legales, reglamentarias, administrativas y demás normatividad aplicable.
- La presentación, estructura, contenido y periodicidad de la información financiera se sujetarán a lo dispuesto en la Ley General de Contabilidad Gubernamental, los acuerdos, normas y lineamientos emitidos por el CONAC y demás disposiciones aplicables.
- Las presentes Políticas de Registro establecen criterios internos para el adecuado reconocimiento, registro, control, valuación y presentación de las operaciones del IMPLAN, y constituyen un instrumento complementario del Manual de Contabilidad.
- En ningún caso estas políticas podrán contravenir las disposiciones de observancia obligatoria emitidas por las autoridades competentes.

2. REGISTRO DEL DEVENGADO

2.1 Devengado de los ingresos

- El registro del devengado de los ingresos se efectuará conforme a las Normas y Metodología para la Determinación de los Momentos Contables de los Ingresos emitidas por el CONAC.
- Cuando, por la naturaleza de los ingresos del IMPLAN, el momento del devengado y el recaudado ocurran simultáneamente, ambos registros se reconocerán en el mismo momento.

2.2 Devengado de los egresos

- El registro del devengado del egreso se efectuará cuando se reconozca una obligación de pago a favor de terceros por la recepción de conformidad de bienes, servicios y obras oportunamente contratados, así como por las obligaciones que deriven de tratados, leyes, decretos, resoluciones y sentencias definitivas, conforme a las disposiciones aplicables.
- El registro deberá sustentarse con la documentación comprobatoria y justificativa correspondiente.

3. INVERSIONES Y DISPONIBILIDADES FINANCIERAS

- Las inversiones en valores negociables que, en su caso, realice el IMPLAN, deberán administrarse de conformidad con la legislación aplicable, las políticas autorizadas y las disposiciones emitidas por las autoridades competentes.

Las disponibilidades financieras podrán invertirse conforme a la legislación

- aplicable y a las políticas autorizadas por el Municipio de Aguascalientes, privilegiando la seguridad, liquidez y disponibilidad de los recursos públicos.
- Las inversiones deberán realizarse únicamente cuando se encuentren permitidas por las disposiciones legales y presupuestarias correspondientes.
- Los rendimientos financieros de recursos federales, estatales o de cualquier otra fuente que se encuentren sujetos a disposiciones específicas deberán registrarse y aplicarse de conformidad con las reglas que correspondan a su origen.

4. INVENTARIOS

- Los inventarios comprenden los bienes destinados al uso, consumo, producción o, cuando resulte aplicable, aquellos que puedan encontrarse disponibles para su venta.
- Las existencias se reconocerán, valuarán y controlarán de conformidad con las disposiciones emitidas por el CONAC y demás normatividad aplicable.
- El control de los inventarios deberá mantenerse conciliado con los registros contables y patrimoniales del Instituto.
- Para los registros que correspondan, el IMPLAN utilizará la plataforma tecnológica SAAGNET (Sistema Automatizado de Administración y Gestión), sin atribuirle funcionalidades distintas de aquellas que se encuentren efectivamente disponibles y verificadas en el Instituto.

5. ANTICIPOS A CONTRATISTAS

- Los anticipos a contratistas representan los recursos entregados con motivo de contratos de obra pública, cuando legal y presupuestariamente resulte procedente.
- Los anticipos se registrarán de conformidad con el contrato correspondiente y se amortizarán conforme se reconozcan las estimaciones de obra o documentos equivalentes que acrediten el avance de los trabajos.
- Cuando los anticipos no sean amortizados en su totalidad, se efectuará su recuperación, reintegro o reclasificación, según corresponda y conforme a las disposiciones legales, contractuales y administrativas aplicables.

6. CONSTRUCCIONES EN PROCESO

- Cuando el IMPLAN realice operaciones que impliquen la ejecución de obra pública o la construcción de activos, éstas deberán registrarse en las cuentas de Construcciones en Proceso que correspondan, de conformidad con el Plan de Cuentas y las disposiciones emitidas por el CONAC.
- El Instituto deberá mantener, cuando resulte aplicable, un control por cada obra, proyecto o contrato, así como el correspondiente control presupuestario.
- El registro contable deberá guardar correspondencia con la documentación que acredite el avance físico y financiero.
- Las obras deberán clasificarse conforme a su naturaleza y destino, considerando, entre otras, las siguientes categorías:

- **Capitalizables.** Aquellas que incrementen el patrimonio del Instituto y cumplan con los criterios para su reconocimiento como activo.
- **Del dominio público.** Aquellas que, por su naturaleza y destino, correspondan a bienes de dominio público y no sean susceptibles de enajenación en los términos de la legislación aplicable.

- Una vez concluida la obra física y financieramente, se realizará el registro correspondiente de la obra terminada o del activo que corresponda, con base en la documentación emitida por la unidad responsable.

7. BIENES MUEBLES E INMUEBLES

- Los bienes muebles e inmuebles se reconocerán contablemente de conformidad con las disposiciones emitidas por el CONAC, el Plan de Cuentas y demás normatividad aplicable.
- Para efectos del reconocimiento contable deberán considerarse, entre otros elementos, la naturaleza del bien, su costo de adquisición, su vida útil, su valor de desecho cuando corresponda y los criterios establecidos en la normatividad aplicable.
- El criterio de reconocimiento contable deberá distinguirse del criterio utilizado para el control físico, patrimonial y administrativo de los bienes.
- Las adquisiciones con cargo al **Capítulo 5000** deberán analizarse para determinar su tratamiento contable y patrimonial, atendiendo a la naturaleza del bien y a los criterios establecidos por el CONAC y demás disposiciones aplicables.
- Para efectos del control patrimonial y de resguardo, el IMPLAN podrá establecer criterios internos de identificación y control de bienes, aun cuando por su importe o naturaleza no proceda su reconocimiento como activo no circulante.
- Los parámetros monetarios establecidos para el reconocimiento, control o resguardo de bienes deberán mantenerse actualizados conforme a la normatividad vigente.

8. DEPRECIACIÓN

- La depreciación representa la distribución sistemática del importe depreciable de un activo durante su vida útil.
- La depreciación se determinará conforme a los parámetros y criterios establecidos por el CONAC y demás disposiciones aplicables.
- Como regla general, se utilizará el método de **línea recta**, considerando el costo de adquisición, el valor de desecho cuando corresponda y la vida útil estimada del bien.
- La fórmula general será:
- **Depreciación anual = (Costo de adquisición – Valor de desecho) / Vida útil**
- La depreciación deberá reconocerse contablemente en los periodos que correspondan y reflejarse en la cuenta complementaria de activo respectiva.

8.1 Parámetros de vida útil y depreciación

- El IMPLAN utilizará como referencia los parámetros establecidos por el CONAC

para la estimación de vida útil y porcentajes de depreciación, observando las actualizaciones normativas vigentes.

Concepto	Vida útil	Porcentaje anual
Edificios no habitacionales	30 años	3.3%
Infraestructura	25 años	4%
Otros bienes inmuebles	20 años	5%
Muebles de oficina y estantería	10 años	10%
Muebles, excepto de oficina y estantería	10 años	10%
Equipo de cómputo y tecnologías de la información	3 años	33.3%
Otros mobiliarios y equipos de administración	10 años	10%
Equipos y aparatos audiovisuales	3 años	33.3%
Cámaras fotográficas y de video	3 años	33.3%
Otro mobiliario y equipo educacional y recreativo	5 años	20%
Automóviles y equipo terrestre	5 años	20%
Carrocerías y remolques	5 años	20%
Otros equipos de transporte	5 años	20%
Sistemas de aire acondicionado, calefacción y refrigeración	10 años	10%
Equipo de comunicación y telecomunicación	10 años	10%
Herramientas y máquinas-herramienta	10 años	10%
Otros equipos	10 años	10%

- Los terrenos no serán objeto de depreciación cuando tengan una vida útil indefinida.
- La vida útil deberá revisarse cuando existan circunstancias que modifiquen significativamente las condiciones originales del activo.
- En caso de modificación de los parámetros establecidos por el CONAC, prevalecerán los parámetros establecidos en la disposición vigente.

9. DEUDA A CORTO Y LARGO PLAZO

- Las obligaciones financieras que, en su caso, contraiga el IMPLAN deberán reconocerse y clasificarse de acuerdo con su naturaleza y plazo de vencimiento.
- Las obligaciones de corto y largo plazo deberán registrarse, valuarse, presentarse y revelarse de conformidad con la Ley General de Contabilidad Gubernamental, las normas emitidas por el CONAC y demás disposiciones aplicables.

10. RESULTADOS DE EJERCICIOS ANTERIORES

- Las operaciones que afecten la cuenta de Resultados de Ejercicios Anteriores deberán encontrarse debidamente justificadas y sustentadas documentalmente.
- Las correcciones, ajustes, incrementos o disminuciones relacionados con operaciones de ejercicios anteriores se reconocerán de conformidad con las disposiciones contables aplicables y con las autorizaciones que, en su caso,

correspondan.

- Las devoluciones o reintegros de ingresos correspondientes a ejercicios anteriores deberán registrarse conforme a la naturaleza de la operación y a las disposiciones contables y presupuestarias aplicables.

11. REGISTRO DE DISPONIBILIDADES FINANCIERAS

- Las disponibilidades financieras provenientes de remanentes de ejercicios fiscales anteriores deberán reconocerse y registrarse atendiendo a su naturaleza, origen y destino.
- El tratamiento presupuestario de estos recursos deberá distinguirse de su efecto contable y patrimonial, evitando afectar indebidamente las cuentas de resultados.

12. ADEUDOS DE EJERCICIOS FISCALES ANTERIORES (ADEFAS)

- Se consideran **Adeudos de Ejercicios Fiscales Anteriores (ADEFAS)** aquellos pasivos que, conforme a las disposiciones aplicables, correspondan a obligaciones devengadas y registradas presupuestaria y contablemente al cierre del ejercicio y que se encuentren pendientes de pago.
- Las operaciones deberán estar sustentadas con documentación que acredite el compromiso, devengado y obligación de pago correspondiente.
- El reconocimiento presupuestario y contable de las ADEFAS deberá realizarse conforme a las disposiciones vigentes y al presupuesto autorizado para el ejercicio correspondiente.

13. MOMENTO DEL REGISTRO DE LOS INGRESOS

- Los ingresos deberán registrarse en el momento contable que corresponda, atendiendo a las Normas y Metodología para la Determinación de los Momentos Contables de los Ingresos emitidas por el CONAC.
- Los ingresos efectivamente recaudados deberán reconocerse con la fecha en que se produzca la recepción efectiva de los recursos.
- Cuando intervengan terceros o entidades recaudadoras, la información deberá incorporarse a los registros del Instituto conforme a los mecanismos de información y conciliación establecidos.

INGRESOS PROPIOS DEL IMPLAN

- Los ingresos propios del Instituto Municipal de Planeación y Evaluación de Aguascalientes que no sean recaudados directamente por la instancia municipal correspondiente deberán registrarse de acuerdo con la información y documentación que sustente la operación y conforme a los momentos contables establecidos por el CONAC.
- La periodicidad del registro deberá garantizar que la información financiera y presupuestaria del IMPLAN se encuentre actualizada, conciliada y sustentada.

15. CUENTAS DE ORDEN PRESUPUESTARIAS DE INGRESOS Y EGRESOS

- Las cuentas de orden presupuestarias tendrán como finalidad vincular el presupuesto con la contabilidad y permitir el control del ejercicio de la Ley de Ingresos y del Presupuesto de Egresos.
- Durante el ejercicio fiscal deberán reconocerse los momentos presupuestarios correspondientes, manteniendo congruencia entre los registros presupuestarios, contables y patrimoniales.

15.1 Cuentas de orden presupuestarias de ingresos

Ley de Ingresos Estimada

- Representa el importe de los ingresos aprobados para el IMPLAN durante el ejercicio fiscal correspondiente.

Ley de Ingresos por Ejecutar

- Representa los ingresos pendientes de devengar o recaudar, conforme a la metodología establecida por el CONAC.

Ley de Ingresos Devengada

- Representa los derechos de cobro reconocidos conforme al momento contable del devengado.

Ley de Ingresos Recaudada

- Representa los recursos efectivamente recibidos por el Instituto.

15.2 Cuentas de orden presupuestarias de egresos

Presupuesto de Egresos Aprobado

- Representa el importe del presupuesto autorizado al IMPLAN para el ejercicio fiscal correspondiente.

Presupuesto de Egresos por Ejercer

- Representa el presupuesto aprobado que se encuentra pendiente de ejercer.

Presupuesto de Egresos Comprometido

- Representa el momento presupuestario en que se formaliza una relación jurídica que genera una obligación de realizar una erogación.

Presupuesto de Egresos Devengado

- Representa el reconocimiento de una obligación de pago derivada de la recepción de conformidad de bienes, servicios u obras contratadas o por disposición legal.

Presupuesto de Egresos Ejercido

- Representa la etapa presupuestaria correspondiente al reconocimiento de la obligación de pago en los términos establecidos por la normatividad aplicable.

Presupuesto de Egresos Pagado

- Representa el momento en que se realiza la cancelación de la obligación mediante el desembolso de efectivo o equivalente.
- El registro de los momentos presupuestarios deberá efectuarse conforme a las normas y metodologías emitidas por el CONAC y al procedimiento establecido por el IMPLAN.

16. VINCULACIÓN CON EL PLAN DE CUENTAS Y LOS CLASIFICADORES

Para el registro de las operaciones contables y presupuestarias, el IMPLAN deberá utilizar

de manera armonizada:

- Plan de Cuentas;
- Clasificador por Rubros de Ingresos;
- Clasificador por Objeto del Gasto;
- Clasificador por Tipo de Gasto;
- demás clasificadores presupuestarios aplicables;
- matrices de conversión; y
- demás instrumentos emitidos por el CONAC.

La vinculación de estos instrumentos deberá permitir la correspondencia entre la operación presupuestaria y su efecto contable y patrimonial.

Los registros deberán realizarse con base en la naturaleza de la operación y en el momento contable que corresponda.

17. RELACIÓN CON EL MODELO DE ASIENTOS

- Las presentes Políticas de Registro constituyen un instrumento complementario del Modelo de Asientos para el Registro Contable.
- Las operaciones deberán clasificarse conforme a los grupos establecidos en dicho Modelo, particularmente:

I. Asientos de Apertura.
II. Operaciones relacionadas con el ejercicio de la Ley de Ingresos.
III. Operaciones relacionadas con el ejercicio del Presupuesto de Egresos.
IV. Operaciones de la Ley de Ingresos y del ejercicio del Presupuesto de Egresos por formalizar.
V. Operaciones no vinculadas con la Ley de Ingresos y el Presupuesto de Egresos.
VI. Operaciones de Financiamiento.
VII. Cuentas de Orden.
VIII. Operaciones de Cierre del Ejercicio Patrimoniales y Presupuestarias.

- Las operaciones deberán registrarse de conformidad con la naturaleza de la transacción, el momento contable correspondiente, el Plan de Cuentas y los clasificadores presupuestarios aplicables.

18. REGISTROS Y GENERACIÓN DE INFORMACIÓN

- Los registros contables y presupuestarios del IMPLAN se efectuarán mediante los procedimientos institucionales establecidos y utilizando la plataforma tecnológica SAAGNET (Sistema Automatizado de Administración y Gestión) en los procesos que correspondan, conforme a las funcionalidades efectivamente disponibles y verificadas.
- La utilización de la plataforma tecnológica no sustituye la responsabilidad de las áreas competentes respecto de la autorización, documentación, comprobación, justificación, registro y revisión de las operaciones.
- Cuando los procedimientos y funcionalidades verificadas del sistema permitan la generación automática de determinados registros, éstos deberán sustentarse en los catálogos, clasificadores, matrices de conversión y demás instrumentos previamente establecidos y autorizados.

19. CIERRE DEL EJERCICIO

- Al cierre de cada ejercicio fiscal, el IMPLAN deberá efectuar los registros contables y presupuestarios necesarios para determinar correctamente la situación financiera, patrimonial, presupuestaria y, en su caso, programática del Instituto.
- Los registros de cierre deberán guardar congruencia con el Modelo de Asientos, las Guías Contabilizadoras, el Plan de Cuentas y las disposiciones emitidas por el CONAC.
- Las operaciones correspondientes a ejercicios anteriores deberán identificarse y registrarse conforme a su naturaleza y a las disposiciones aplicables.

20. ACTUALIZACIÓN DE LAS POLÍTICAS

- Las presentes Políticas de Registro forman parte integral del Manual de Contabilidad del IMPLAN y deberán revisarse y actualizarse cuando se modifique la Ley General de Contabilidad Gubernamental, los acuerdos, normas y lineamientos del CONAC, las disposiciones estatales o municipales aplicables, o los procedimientos internos del Instituto.
- Asimismo, deberán mantenerse actualizadas conforme a las reformas y disposiciones vigentes, incluyendo las reformas publicadas durante 2025 que resulten aplicables al Manual de Contabilidad Gubernamental y a los instrumentos de armonización contable.
- En caso de existir contradicción entre alguna disposición de estas políticas y una norma de observancia obligatoria posterior, prevalecerá esta última y se procederá a actualizar el presente Anexo.

NOTA METODOLÓGICA VERSIÓN AGOSTO 2026

Esta versión toma como estructura de referencia el Manual de Contabilidad Gubernamental del Consejo Nacional de Armonización Contable (CONAC).

La personalización institucional se realiza con la información del IMPLAN contenida en el documento de trabajo proporcionado, evitando incorporar como hechos institucionales datos que no estén sustentados en dicho material. https://www.implanags.gob.mx/maqueta_ags_implan/home.html

El texto normativo del CONAC se utiliza como referencia estructural y conceptual; la redacción institucional se adapta al IMPLAN mediante formulaciones propias, sin alterar el sentido de las disposiciones aplicables.

FUENTE NORMATIVA DE REFERENCIA

El portal oficial del CONAC identifica como vigente el Manual de Contabilidad Gubernamental con reforma publicada el 10 de diciembre de 2025. https://www.conac.gob.mx/es/CONAC/Normatividad_Vigente